


# Kompositionen von Ernst Spirk

zusammengestellt für zwei Melodieinstrumente

volkskultur | niederösterreich
Kultur.Region.Niederösterreich

**Medieninhaber:**

**Volkskultur Niederösterreich GmbH, Neue Herrengasse 10, 3100 St. Pölten (Verlagsort),**
**FN 308711m, LG St. Pölten, Tel.: 02732 85015, office@volkskulturnoe.at, www.volkskulturnoe.at.**
**In Kooperation mit der Kultur.Region.Niederösterreich GmbH, Neue Herrengasse 10, 3100 St. Pölten,**
**FN 179146a, office@kulturregionnoe.at, www.kulturregionnoe.at**

**Für den Inhalt verantwortlich: Dr. Harald Froschauer**
**Redaktion: Mag. Dr. Peter Gretzel MAS**
**Notensatz und Layout: Robert Koch**
**Inhaltlich geprüft: Ernst Spirk**
**Fotonachweis: Helmut Lackinger**

**© 2025 Kultur.Region.Niederösterreich, St. Pölten**

**Alle Rechte vorbehalten!**

**1. Ausgabe 2025**

# Kompositionen von Ernst Spirk

zusammengestellt für zwei Melodieinstrumente


**12er-Polka**

**Andrea-Walzer**

**Anita-Schottisch**

**Auf der Reise**

**Auf geht's**

**Aufgeiger-Marsch**

**Aussidrahrer**

**Barbara-Walzer**

**Blitzzug**

**Blondine**

**Bohnenpolka**

**Burzltagwalzer**

**Christl-Walzer**

**Da Oreissa**

**Der Zechpreller**

**Die flotte Katharina**

**Die Gstolperte**

**Die Rolltreppe**

**Die Verflixte**

**Dorli-Walzer**




**Alle Werke von Ernst Spirk unterliegen dem Urheberrecht * Veröffentlichungen nur mit schriftlicher Erlaubnis des Komponisten * Notendruck für den Privatgebrauch gestattet**

volkskultur | niederösterreich
Kultur.Region.Niederösterreich

# Kompositionen von Ernst Spirk

zusammengestellt für zwei Melodieinstrumente

**DoRo-Mazur**

**Dudy-Polka**

**Echo-Galopp**

**Ernstl-Boarischer**

**Eugenie-Polka**

**Express**

**Ferienzeit**

**Fetznschädl-Polka**

**Feuerwehr-Polka**

**Figaro-Walzer**

**Franzensburger Franzee**

**Franziska-Schottisch**

**Fuhrmann-Polka**

**Für d'Regina oana**

**Gelati-Walzer**

**Gemeinschaftswalzer**

**Gerlinde-Walzer**

**Ha Ha-Polka**

**Hast du Töne**

**Hausmarsch**



**Alle Werke von Ernst Spirk unterliegen dem Urheberrecht * Veröffentlichungen nur mit schriftlicher Erlaubnis des Komponisten * Notendruck für den Privatgebrauch gestattet**

volkskultur | niederösterreich
Kultur.Region.Niederösterreich

# Kompositionen von Ernst Spirk

zusammengestellt für zwei Melodieinstrumente


**Havariepolka**

**Heligonkapolka**

**Heli-Walzer**

**Hobelbankwalzer**

**Hochzeitspolka**

**Hoppala Marsch**

**Hoppspolka**

**Humorwalzer**

**Hupf ummi-Boarischer**

**Hupferisch**

**Hupfpolka**

**Im Heanznland**

**Immer eilig**

**Jahrmarktwalzer**

**Jedlicka Polka**

**Jubiläumswalzer**

**Kellerstöckl-Franzee**

**Knöpferlsteirischer**

**Krotnpracker-Franzee**

**Kukuruzpolka**





**Alle Werke von Ernst Spirk unterliegen dem Urheberrecht * Veröffentlichungen nur mit schriftlicher Erlaubnis des Komponisten * Notendruck für den Privatgebrauch gestattet**

volkskultur | niederösterreich
Kultur.Region.Niederösterreich

# Kompositionen von Ernst Spirk

zusammengestellt für zwei Melodieinstrumente


**Ländler pomaly**

**Ländlerweise in C**

**Landlwalzer**

**Lass das sein**

**Laxenburger Galopp**

**Lochwalzer**

**Locker am Hocker**

**Lokal-Franzee**

**Lokomotiv-Polka**

**Mach dir keine Sorgen**

**Mariechenwalzer**

**Martinipolka**

**Menscherlpolka**

**Musikantenlaune**

**Niemeczek-Franzee**

**Oberstoa Polka**

**Pensionisten-Boarischer**

**Peppo-Walzer**

**Pfefferkörndl-Polka**

**Pröllinger Hochzeitswalzer**





**Alle Werke von Ernst Spirk unterliegen dem Urheberrecht * Veröffentlichungen nur mit schriftlicher Erlaubnis des Komponisten * Notendruck für den Privatgebrauch gestattet**

volkskultur | niederösterreich
Kultur.Region.Niederösterreich

# Kompositionen von Ernst Spirk

zusammengestellt für zwei Melodieinstrumente


**Radlgeign-Walzer**

**Rein Raus-Polka**

**Salettl-Masur**

**Saugeig'n Franzee**

**Schlag-Mazur**

**Schlawinermarsch**

**Schmeichelkätzchen-Ländler**

**Schnarrdreher**

**Schnitzlklopfer-Polka**

**Schön gemütlich-Ländler**

**Schoppenwalzer**

**Spielleut-Franzee**

**Stammtisch-Polka**

**Stille Nächte-Zwiefacher**

**Stolperstoa-Zwiefacher**

**Stub'nboarischer**

**Studio-Polka**

**Sulzenalm-Boarischer**

**Tanzfreuden-Walzer**

**Tranglwalzer**





**Alle Werke von Ernst Spirk unterliegen dem Urheberrecht * Veröffentlichungen nur mit schriftlicher Erlaubnis des Komponisten * Notendruck für den Privatgebrauch gestattet**

volkskultur | niederösterreich
Kultur.Region.Niederösterreich

# Kompositionen von Ernst Spirk

zusammengestellt für zwei Melodieinstrumente

**Uhudler-Walzer**

**Uschi-Polka**

**Wanz'npress-Franzee**

**Was is-Walzer**

**Waschrumplpolka**

**Wechselstrom-Zwiefacher**

**Werkstattpolka**

**Zwischenbrunner-Walzer**



**Alle Werke von Ernst Spirk unterliegen dem Urheberrecht * Veröffentlichungen nur mit schriftlicher Erlaubnis des Komponisten * Notendruck für den Privatgebrauch gestattet**

volkskultur | niederösterreich
Kultur.Region.Niederösterreich

♩= 132, Polka

# 12er-Polka

Ernst Spirk, 1996

**I**

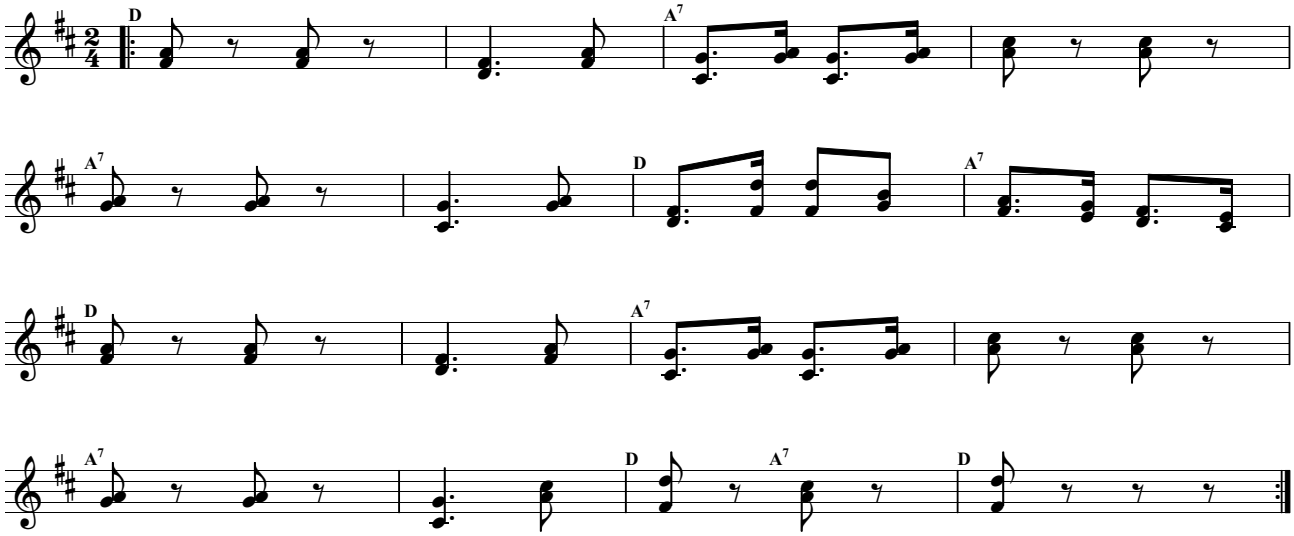


**II**

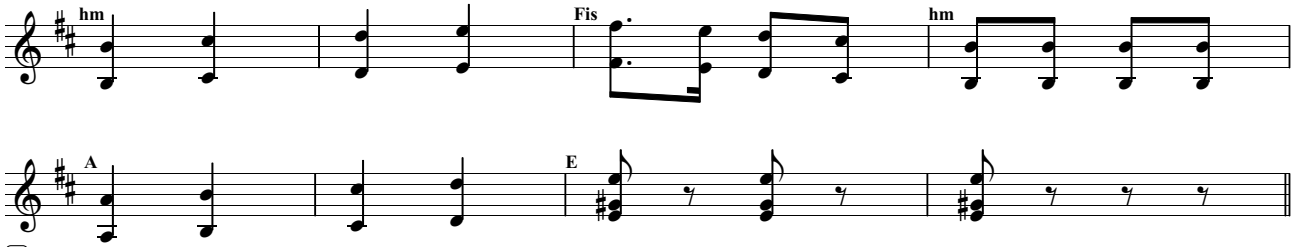


**I**

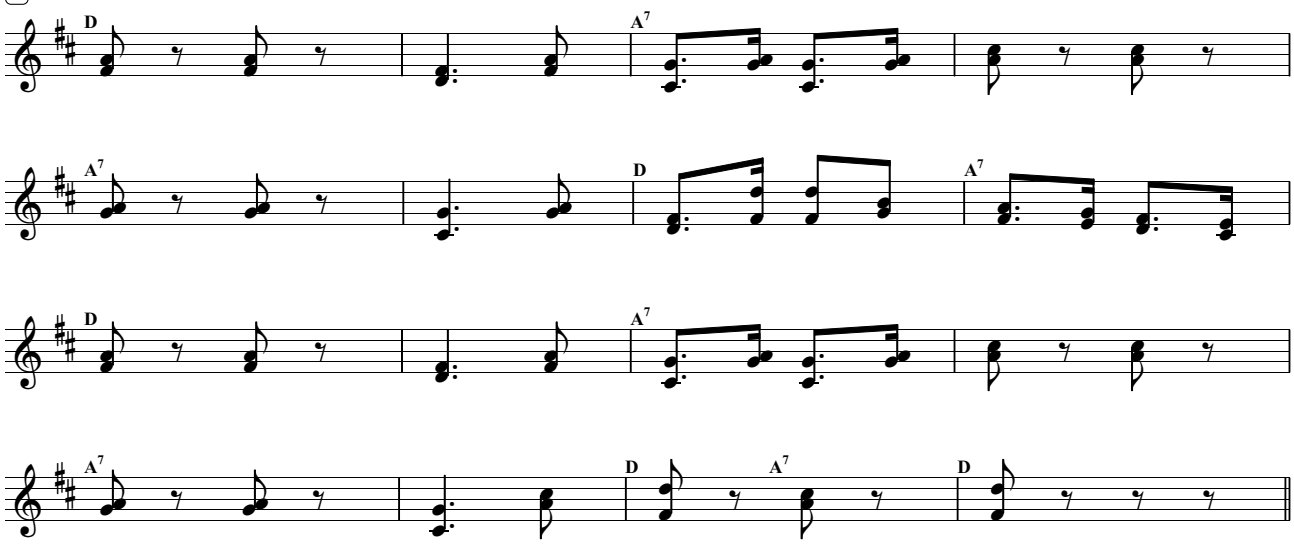


**Trio**

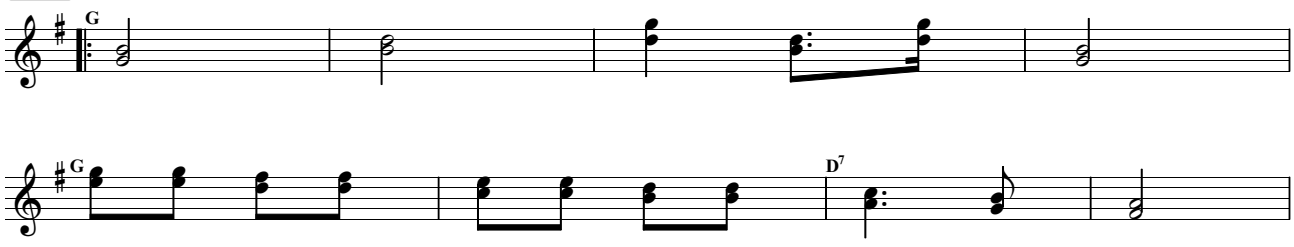


Alle Werke von Ernst Spirk unterliegen dem Urheberrecht * Veröffentlichungen nur mit schriftlicher Erlaubnis des Komponisten * Notendruck für den Privatgebrauch gestattet

volkskultur | niederösterreich
Kultur.Region.Niederösterreich

# 12er-Polka

Ernst Spirk, 1996

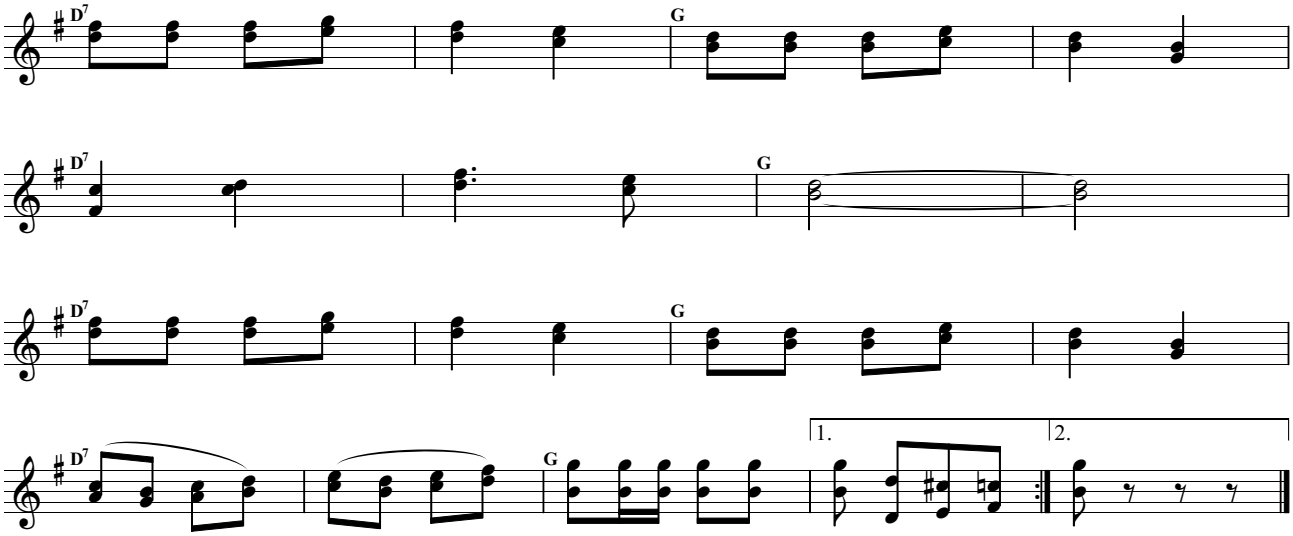


Alle Werke von Ernst Spirk unterliegen dem Urheberrecht * Veröffentlichungen nur mit schriftlicher Erlaubnis des Komponisten * Notendruck für den Privatgebrauch gestattet

volkskultur | niederösterreich
Kultur.Region.Niederösterreich

♩= 152, Walzer

# Andrea-Walzer

Ernst Spirk, 1982

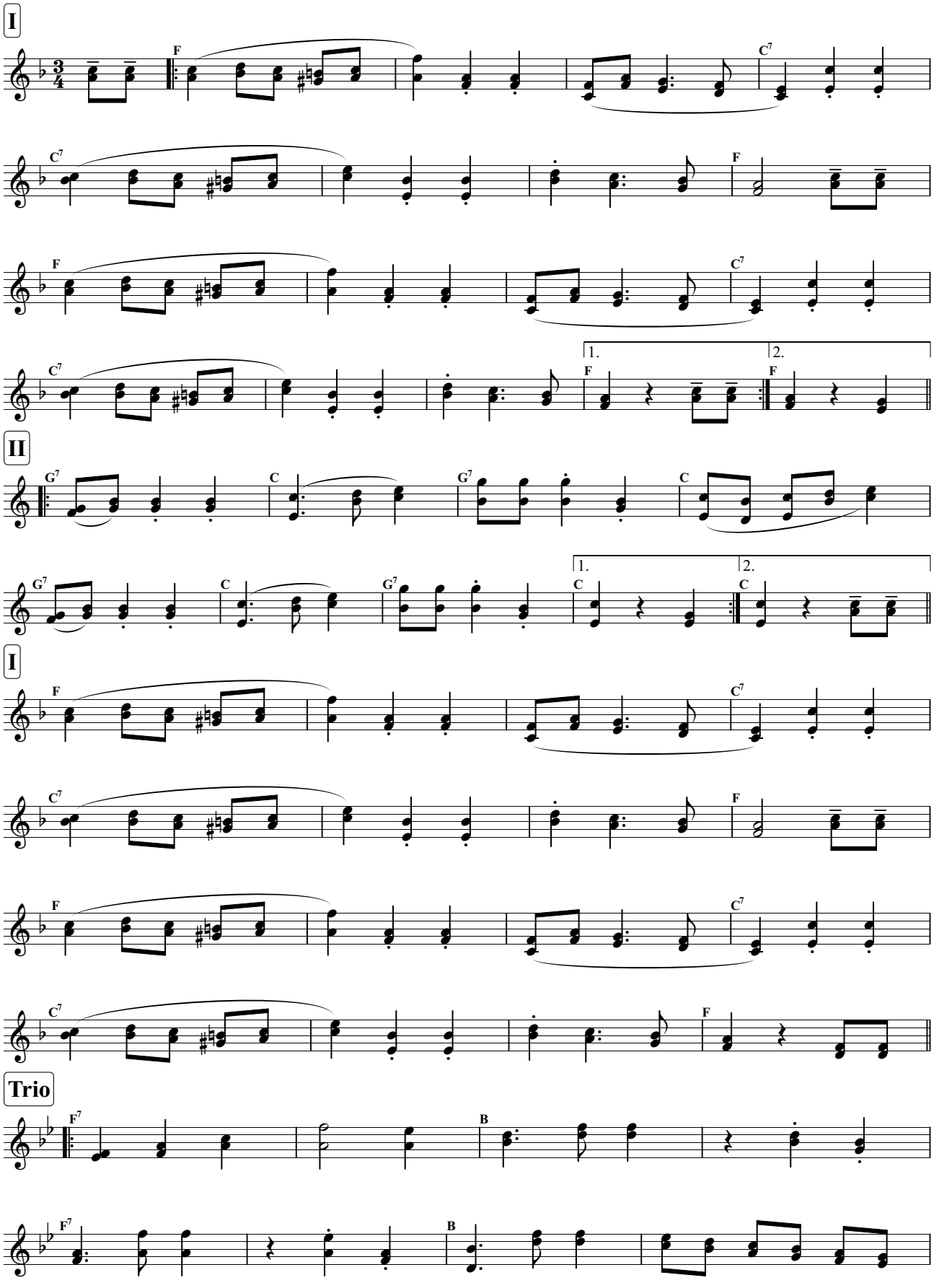


Alle Werke von Ernst Spirk unterliegen dem Urheberrecht * Veröffentlichungen nur mit schriftlicher Erlaubnis des Komponisten * Notendruck für den Privatgebrauch gestattet

volkskultur | niederösterreich
Kultur.Region.Niederösterreich

# Andrea-Walzer

Ernst Spirk, 1982

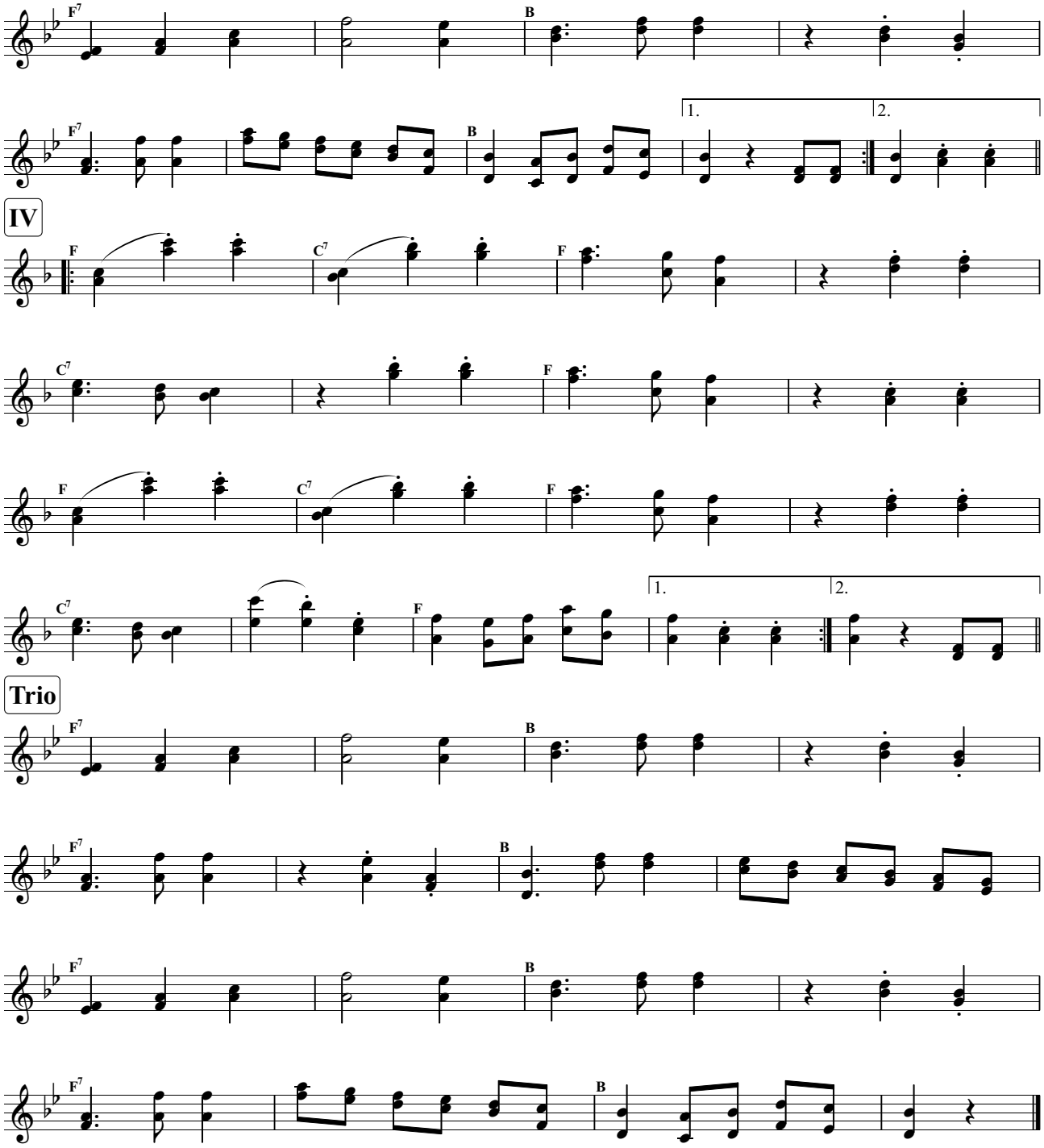


Alle Werke von Ernst Spirk unterliegen dem Urheberrecht * Veröffentlichungen nur mit schriftlicher Erlaubnis des Komponisten * Notendruck für den Privatgebrauch gestattet

volkskultur | niederösterreich
Kultur.Region.Niederösterreich

♩= 72, Schottischer

# Anita-Schottisch

Ernst Spirk, 1997

**I**

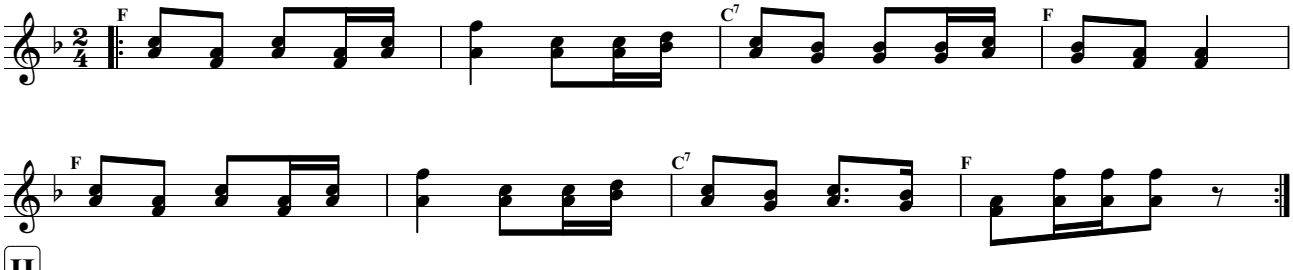





**II**

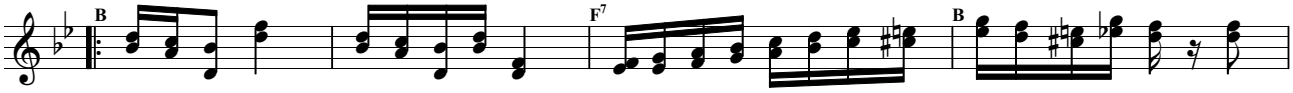


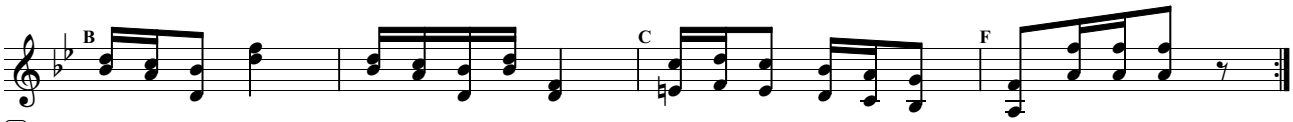


**I**

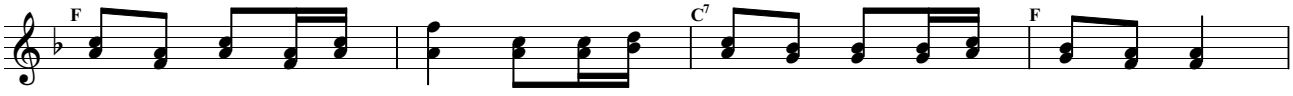


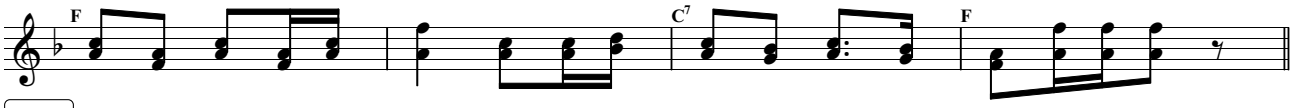


**Trio**

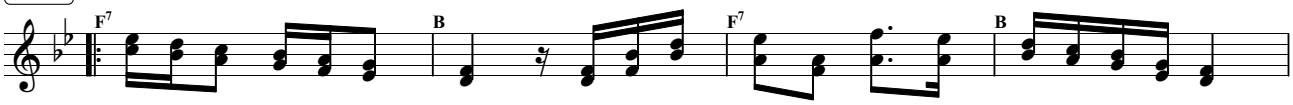


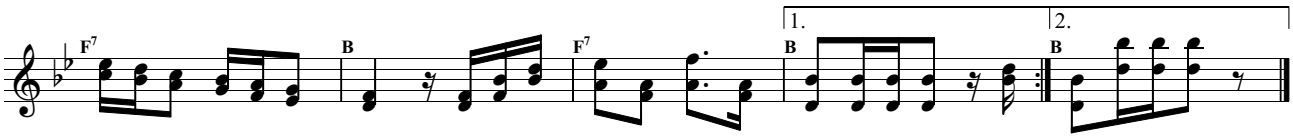


Alle Werke von Ernst Spirk unterliegen dem Urheberrecht * Veröffentlichungen nur mit schriftlicher Erlaubnis des Komponisten * Notendruck für den Privatgebrauch gestattet

volkskultur | niederösterreich
Kultur.Region.Niederösterreich

♩= 144, Polka schnell

# Auf der Reise

Ernst Spirk, 2023

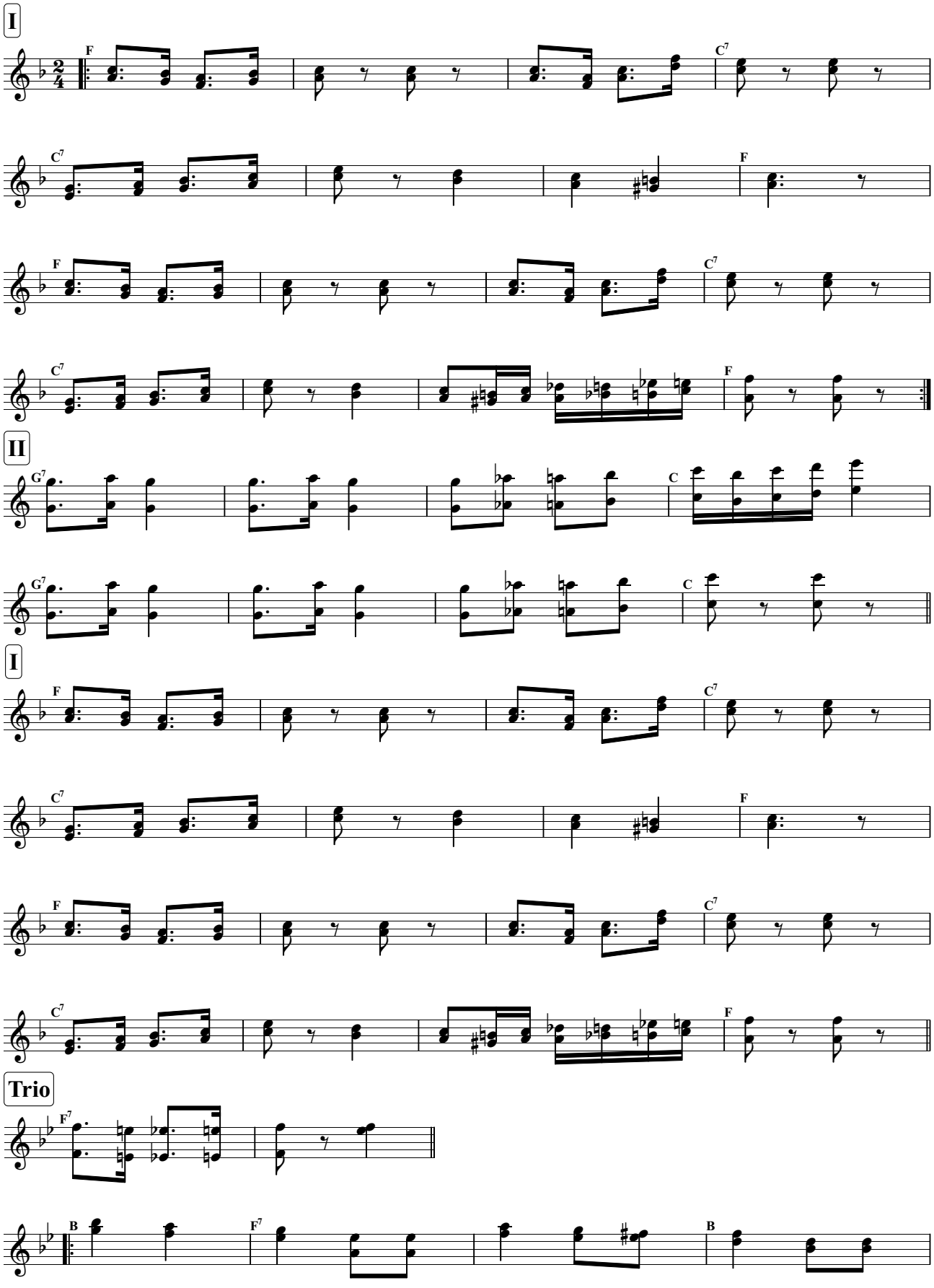


Alle Werke von Ernst Spirk unterliegen dem Urheberrecht * Veröffentlichungen nur mit schriftlicher Erlaubnis des Komponisten * Notendruck für den Privatgebrauch gestattet

volkskultur | niederösterreich
Kultur.Region.Niederösterreich

# Auf der Reise

Ernst Spirk, 2023

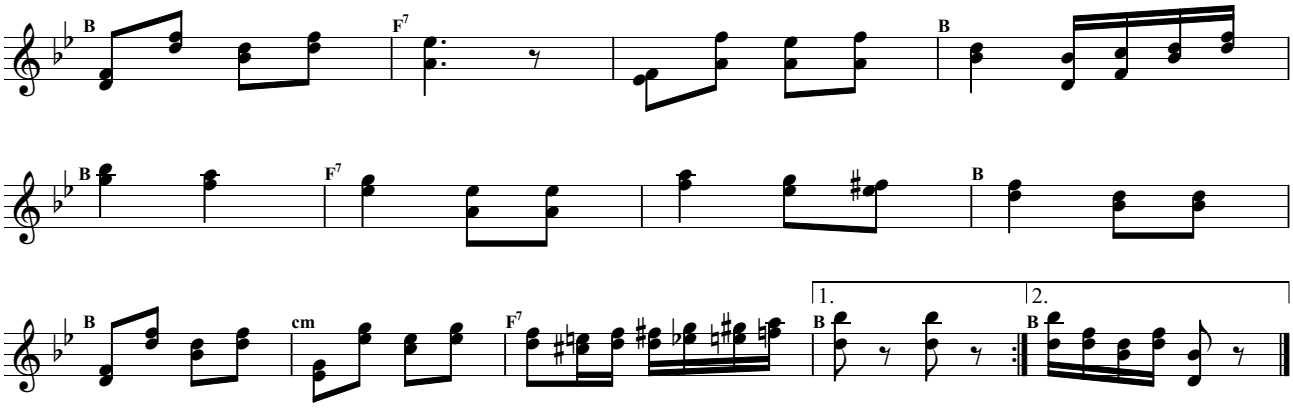


Alle Werke von Ernst Spirk unterliegen dem Urheberrecht * Veröffentlichungen nur mit schriftlicher Erlaubnis des Komponisten * Notendruck für den Privatgebrauch gestattet

volkskultur | niederösterreich
Kultur.Region.Niederösterreich

♩= 132, Polka schnell

# Auf geht's

Ernst Spirk, undatiert

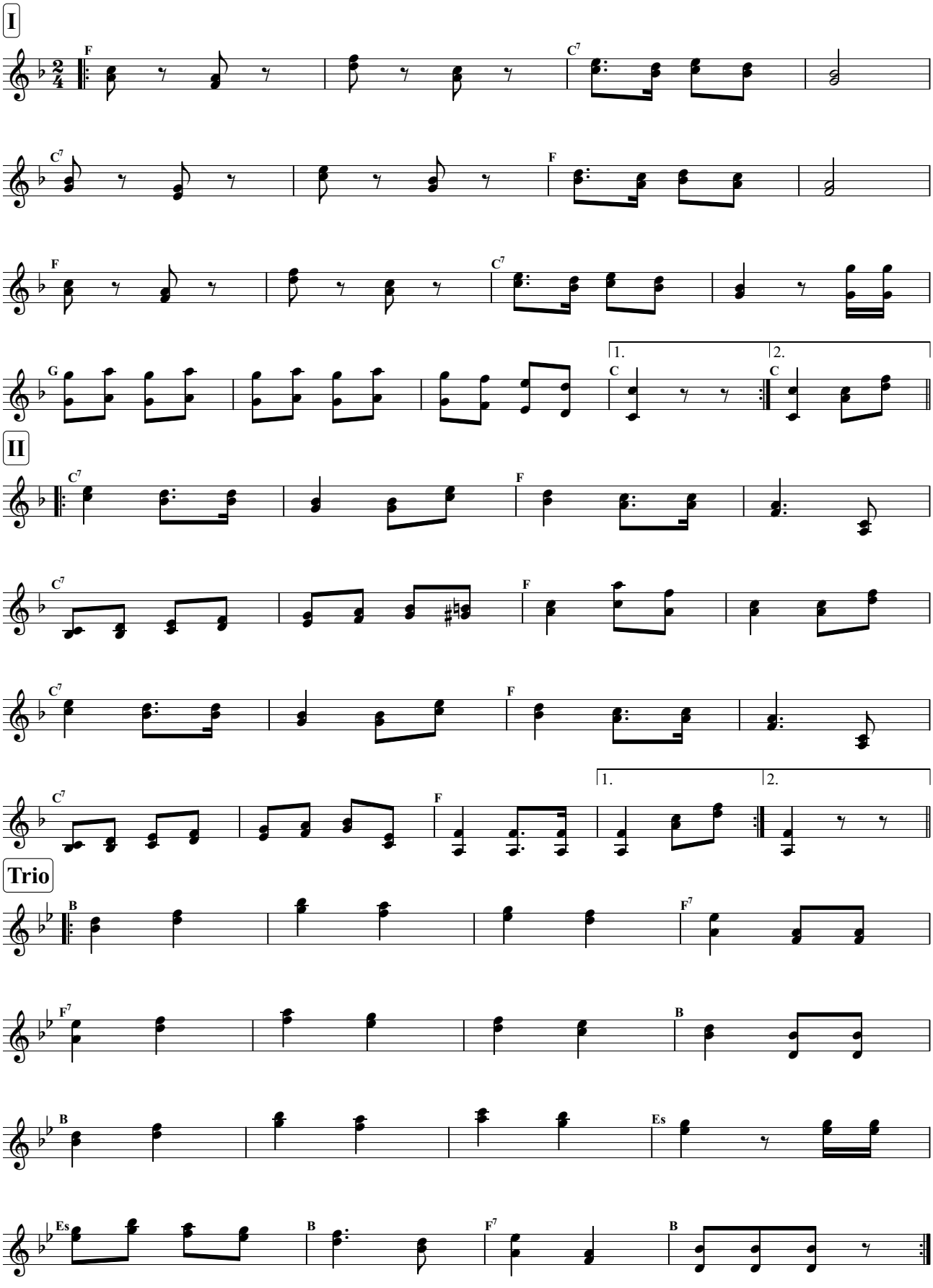


Alle Werke von Ernst Spirk unterliegen dem Urheberrecht * Veröffentlichungen nur mit schriftlicher Erlaubnis des Komponisten * Notendruck für den Privatgebrauch gestattet

volkskultur | niederösterreich
Kultur.Region.Niederösterreich

♩ = 180, Walzer

# Auf zum Tanz

Ernst Spirk, undatiert

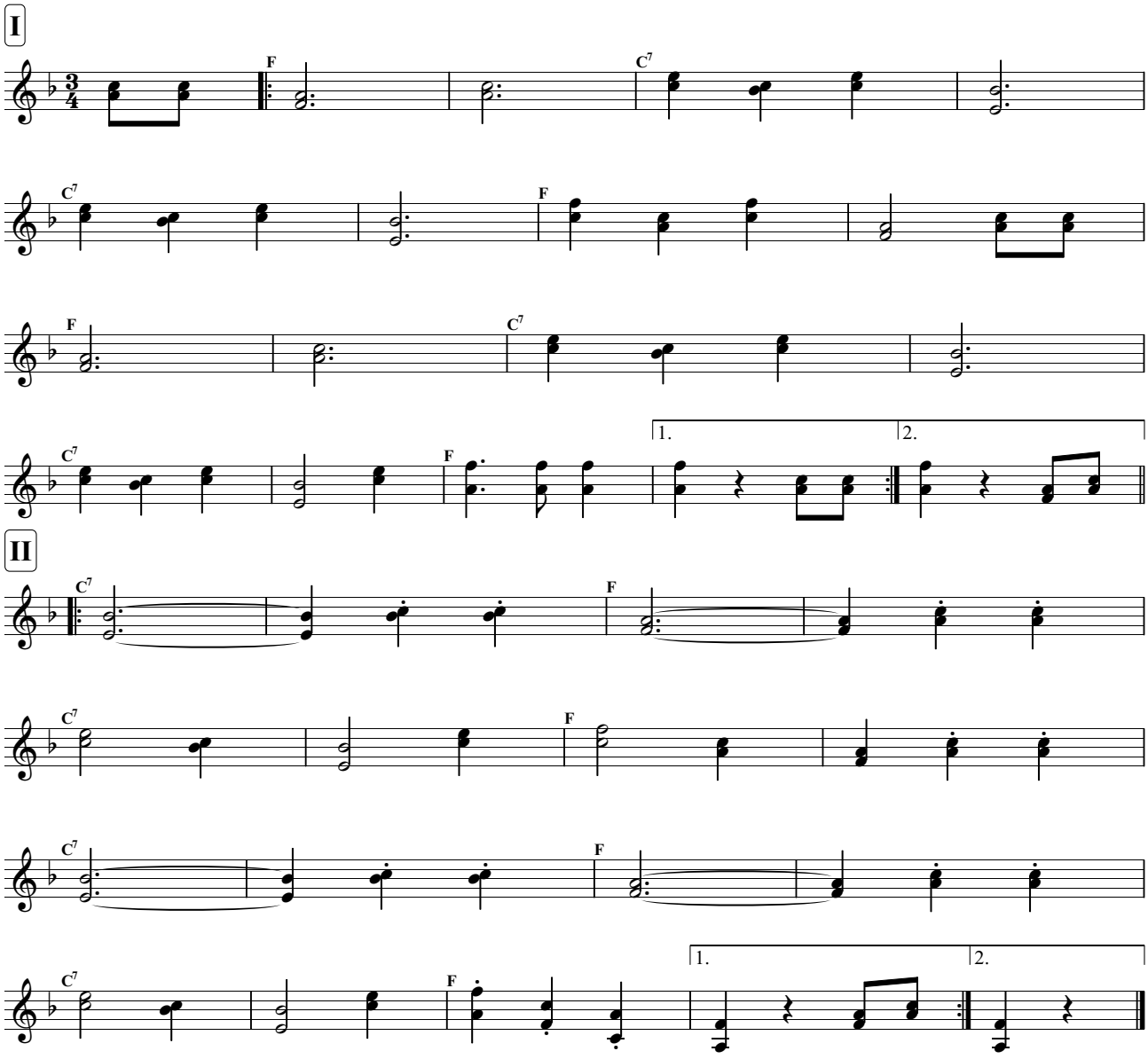


Alle Werke von Ernst Spirk unterliegen dem Urheberrecht * Veröffentlichungen nur mit schriftlicher Erlaubnis des Komponisten * Notendruck für den Privatgebrauch gestattet

volkskultur | niederösterreich
Kultur.Region.Niederösterreich

♩= 104, Marsch

# Aufgeiger-Marsch

Ernst Spirk, 1997

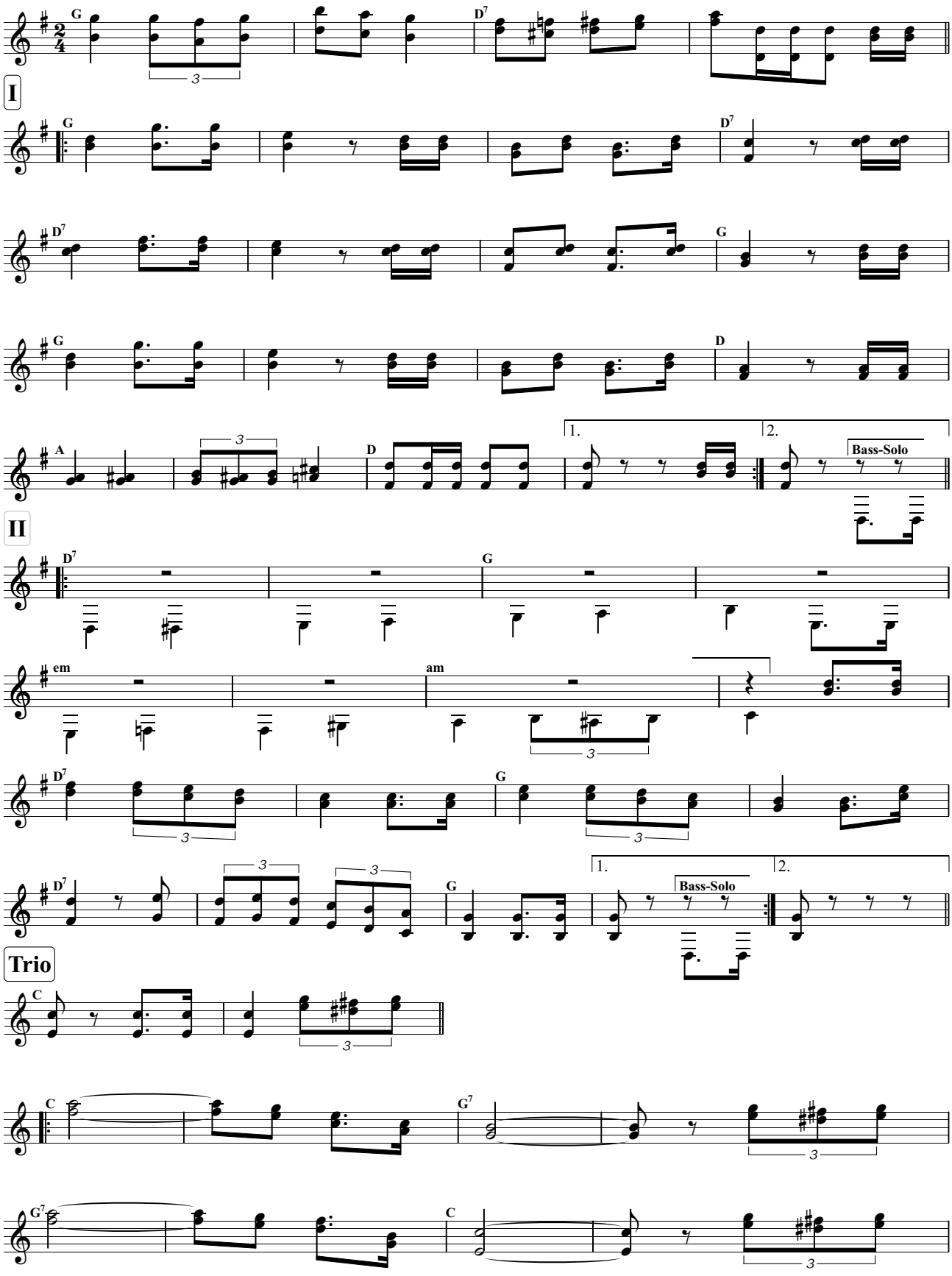


Alle Werke von Ernst Spirk unterliegen dem Urheberrecht * Veröffentlichungen nur mit schriftlicher Erlaubnis des Komponisten * Notendruck für den Privatgebrauch gestattet

volkskultur | niederösterreich
Kultur.Region.Niederösterreich

# Aufgeiger-Marsch

Ernst Spirk, 1997

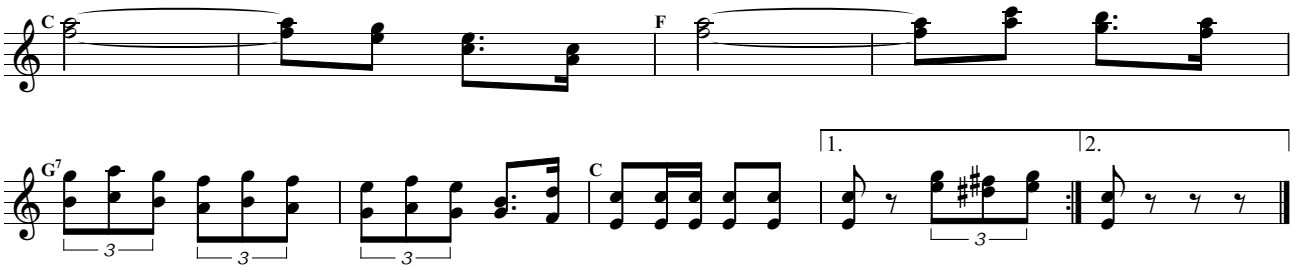


Alle Werke von Ernst Spirk unterliegen dem Urheberrecht * Veröffentlichungen nur mit schriftlicher Erlaubnis des Komponisten * Notendruck für den Privatgebrauch gestattet

volkskultur | niederösterreich
Kultur.Region.Niederösterreich

Bordunmusik

# Aussidrahrer

♩= 112, Polka

Ernst Spirk, 1997

I

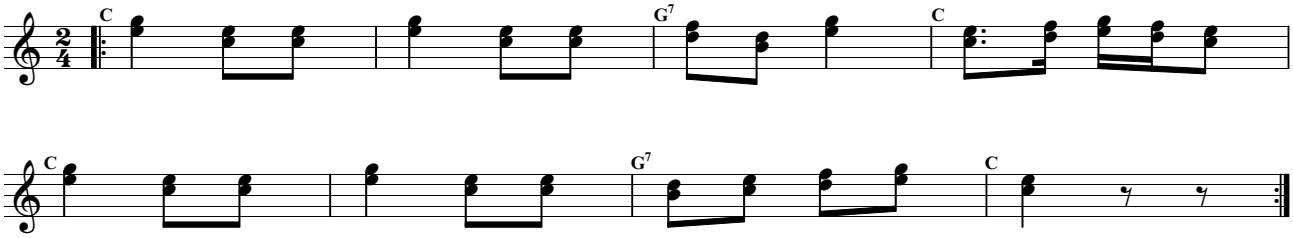





II

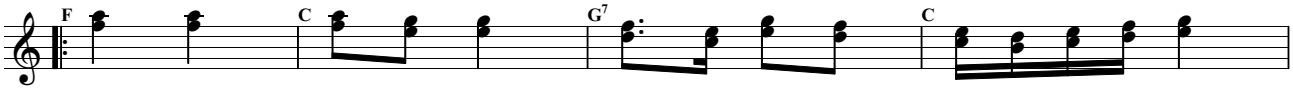


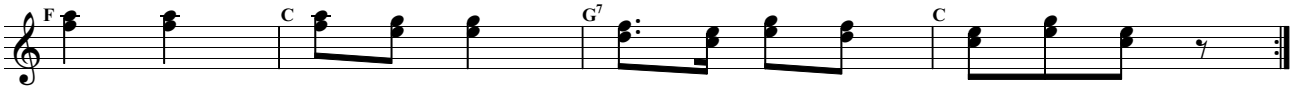


I

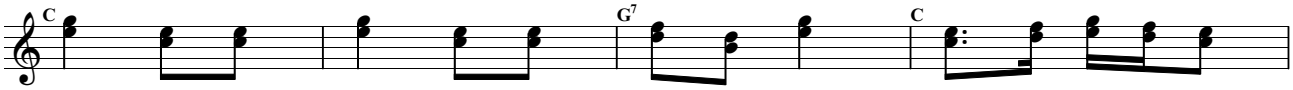


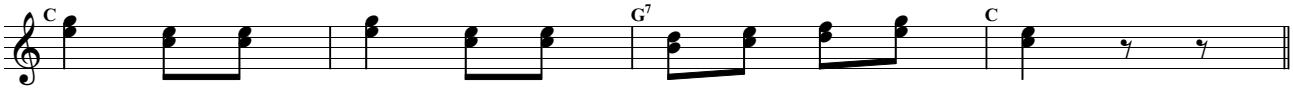


Trio

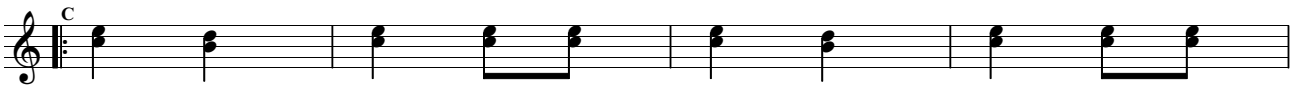


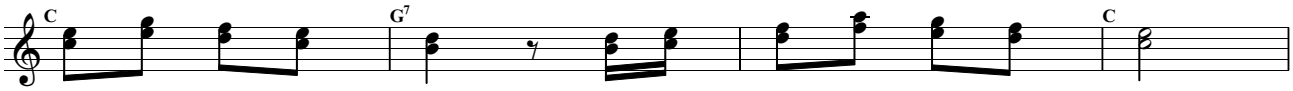


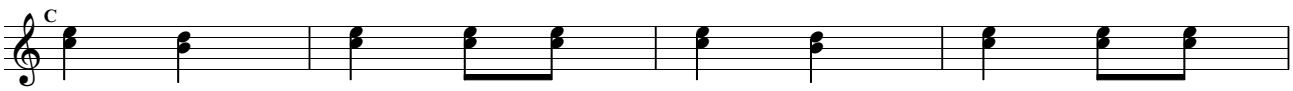


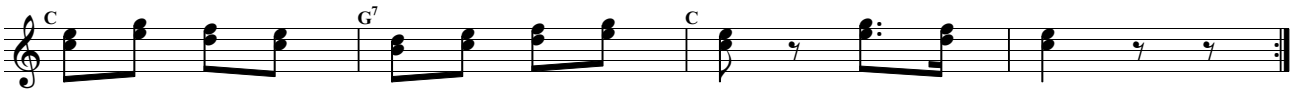


Alle Werke von Ernst Spirk unterliegen dem Urheberrecht * Veröffentlichungen nur mit schriftlicher Erlaubnis des Komponisten * Notendruck für den Privatgebrauch gestattet

volkskultur | niederösterreich
Kultur.Region.Niederösterreich

♩ = 160, Walzer

# Barbara-Walzer

Ernst Spirk, undatiert

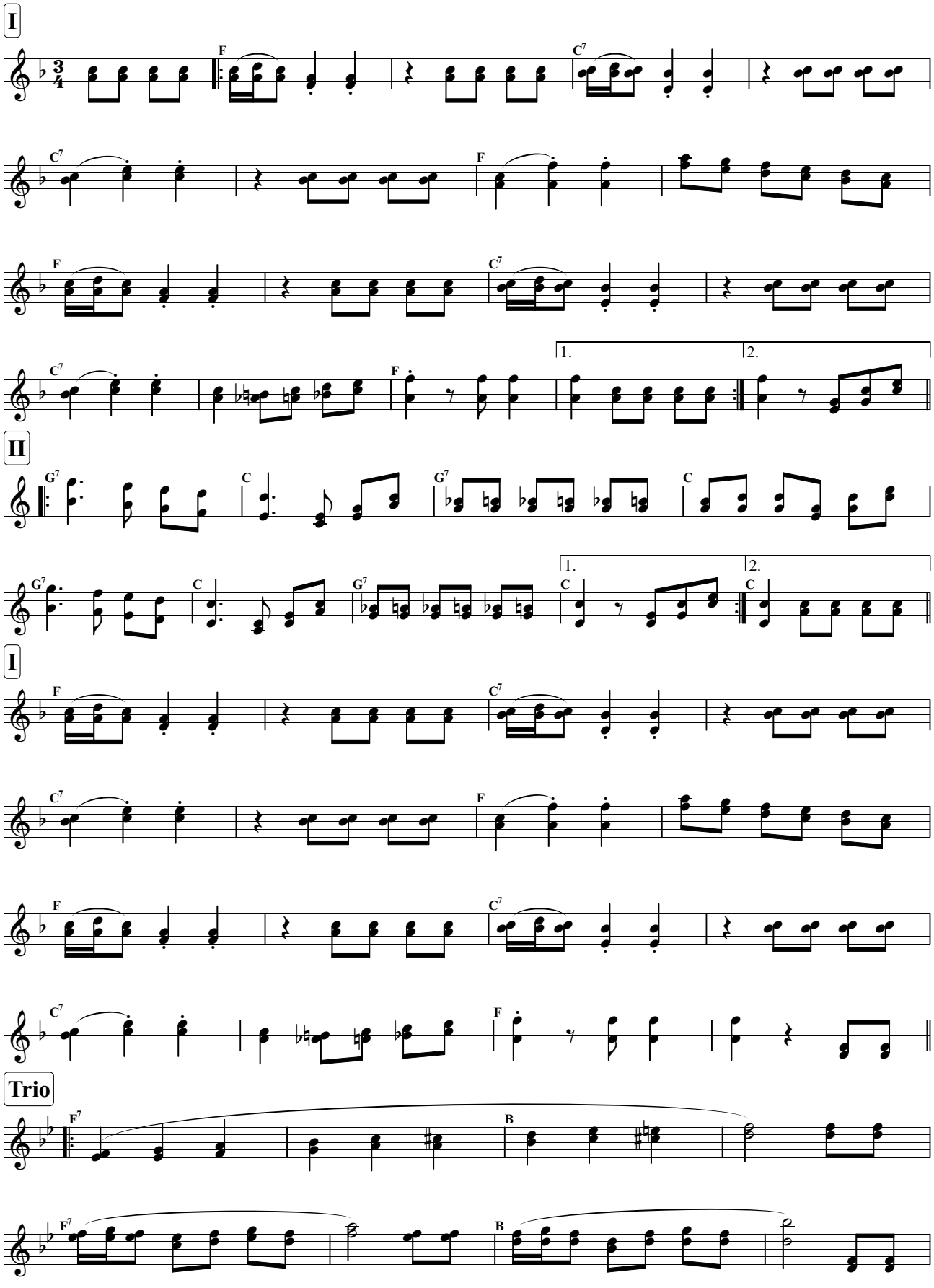


Alle Werke von Ernst Spirk unterliegen dem Urheberrecht * Veröffentlichungen nur mit schriftlicher Erlaubnis des Komponisten * Notendruck für den Privatgebrauch gestattet

volkskultur | niederösterreich
Kultur.Region.Niederösterreich

# Barbara-Walzer

Ernst Spirk, undatiert

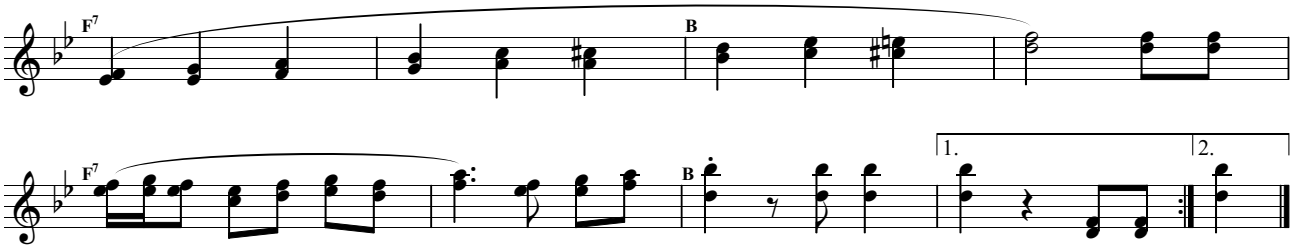


Alle Werke von Ernst Spirk unterliegen dem Urheberrecht * Veröffentlichungen nur mit schriftlicher Erlaubnis des Komponisten * Notendruck für den Privatgebrauch gestattet

volkskultur | niederösterreich
Kultur.Region.Niederösterreich

♩ = 132, Walzer

# Bettina-Walzer

Ernst Spirk, undatiert

I

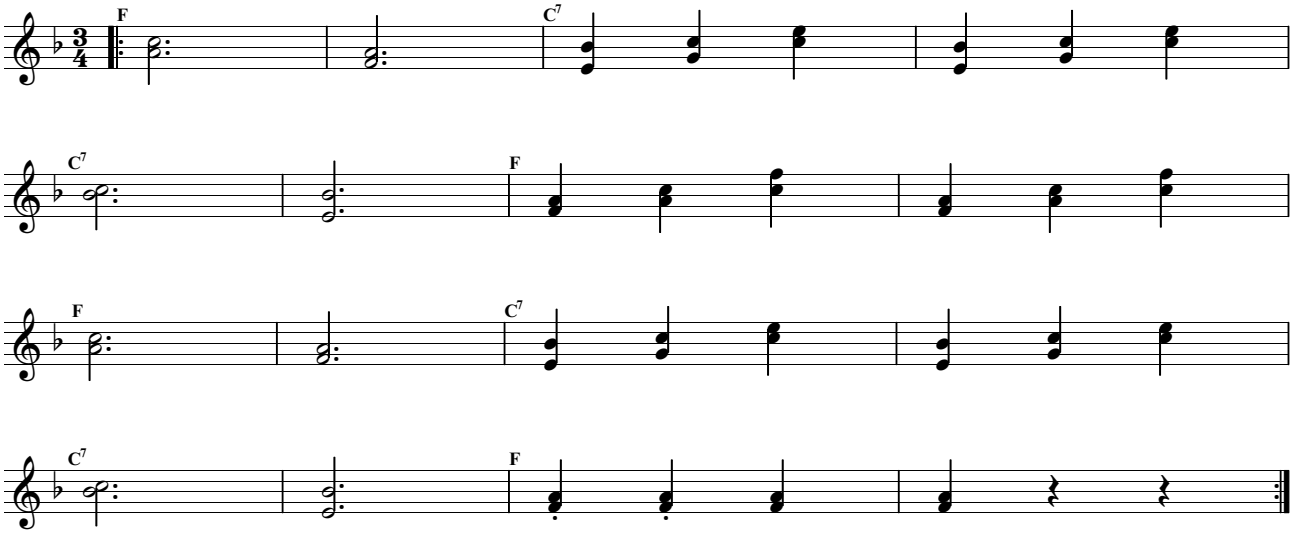


II

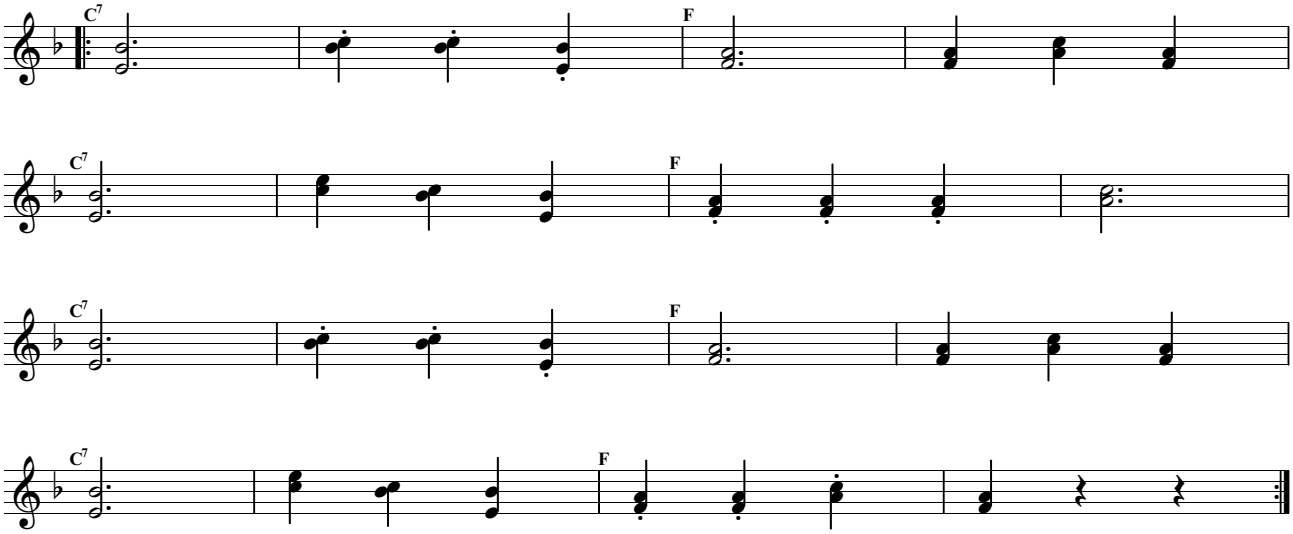


Alle Werke von Ernst Spirk unterliegen dem Urheberrecht * Veröffentlichungen nur mit schriftlicher Erlaubnis des Komponisten * Notendruck für den Privatgebrauch gestattet

volkskultur | niederösterreich
Kultur.Region.Niederösterreich

♩ = 144, Polka schnell

# Blitzzug

Ernst Spirk, undatiert

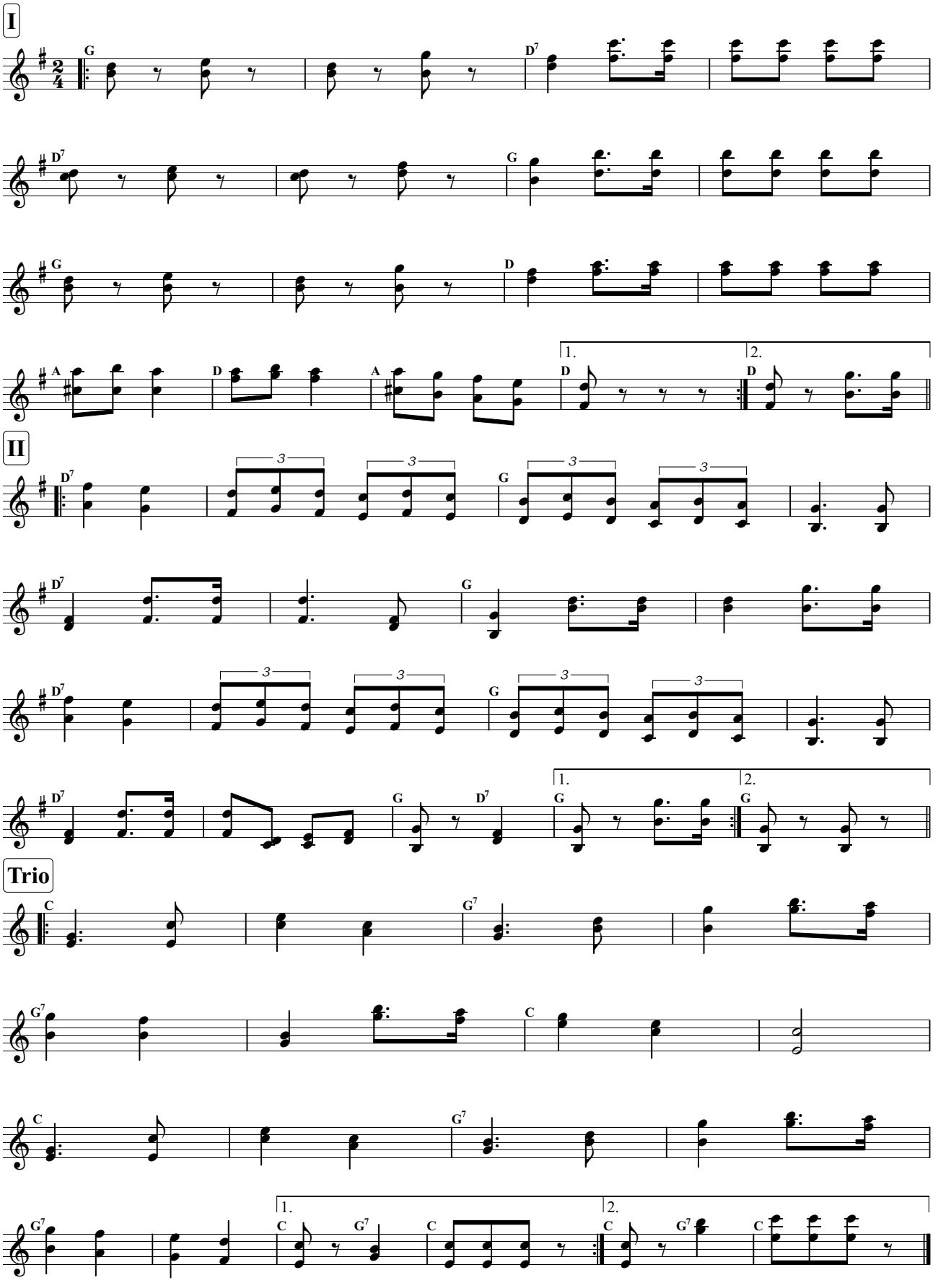


Alle Werke von Ernst Spirk unterliegen dem Urheberrecht * Veröffentlichungen nur mit schriftlicher Erlaubnis des Komponisten * Notendruck für den Privatgebrauch gestattet

volkskultur | niederösterreich
Kultur.Region.Niederösterreich

♩= 112, Polka Mazur

# Blondine

Ernst Spirk, 1998

**I**

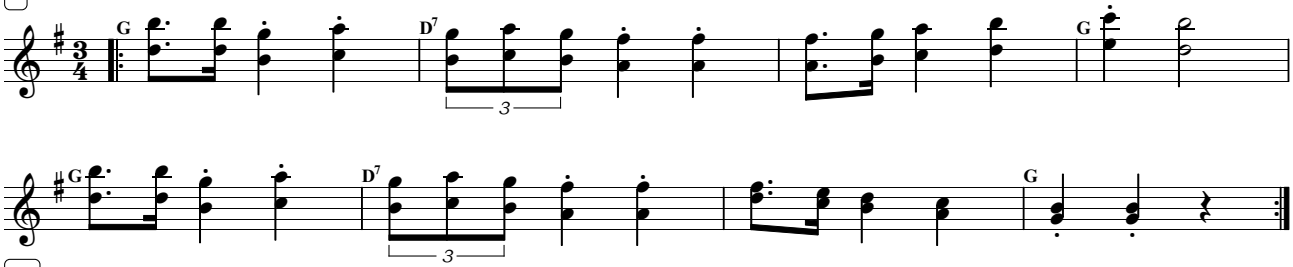





**II**

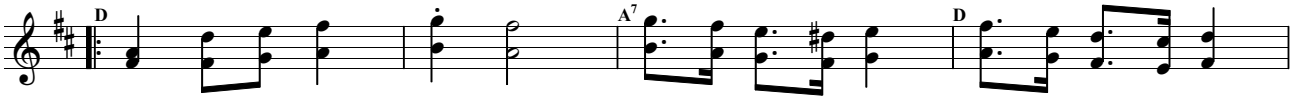


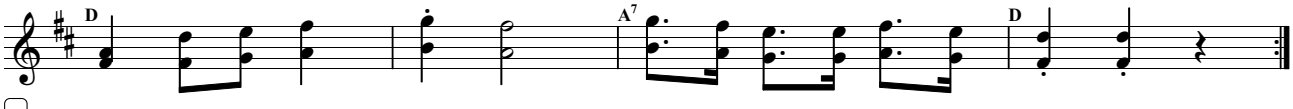


**I**

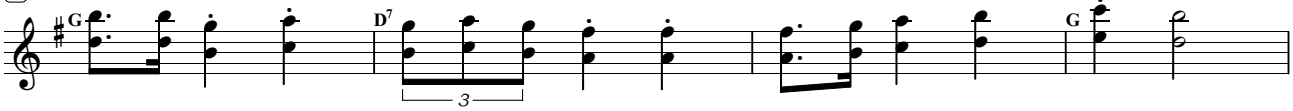


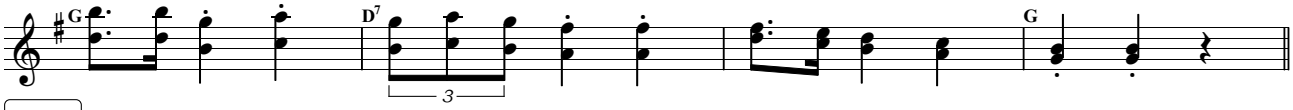


**Trio'**

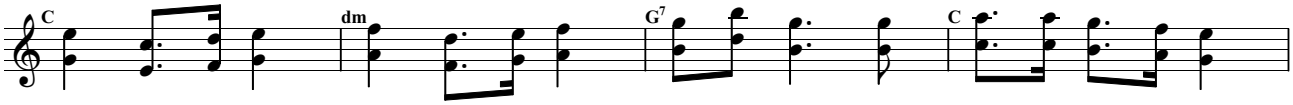


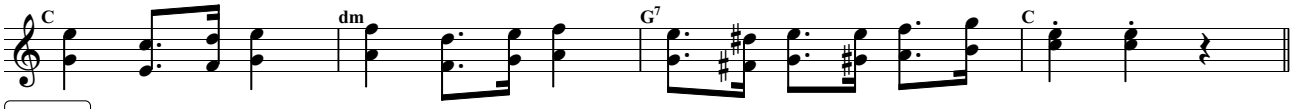


**Trio''**

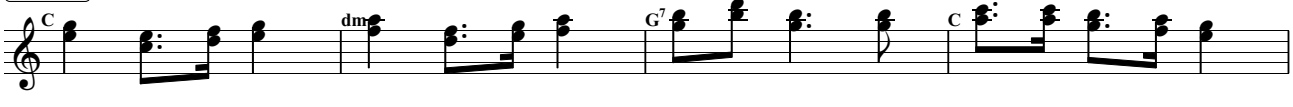


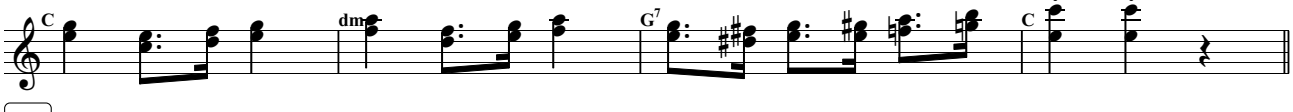


**IV**

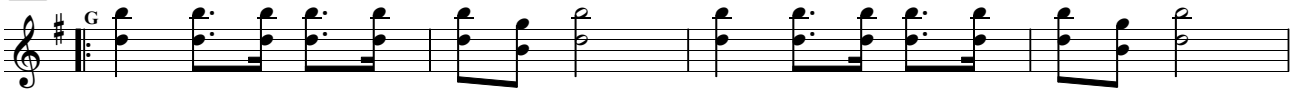


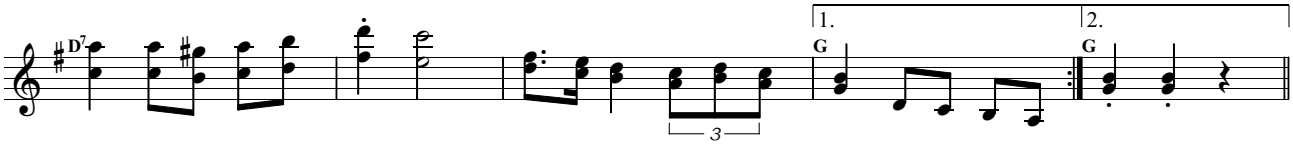


Alle Werke von Ernst Spirk unterliegen dem Urheberrecht * Veröffentlichungen nur mit schriftlicher Erlaubnis des Komponisten * Notendruck für den Privatgebrauch gestattet

volkskultur | niederösterreich
Kultur.Region.Niederösterreich

# Blondine

Ernst Spirk, 1998

**Trio'**

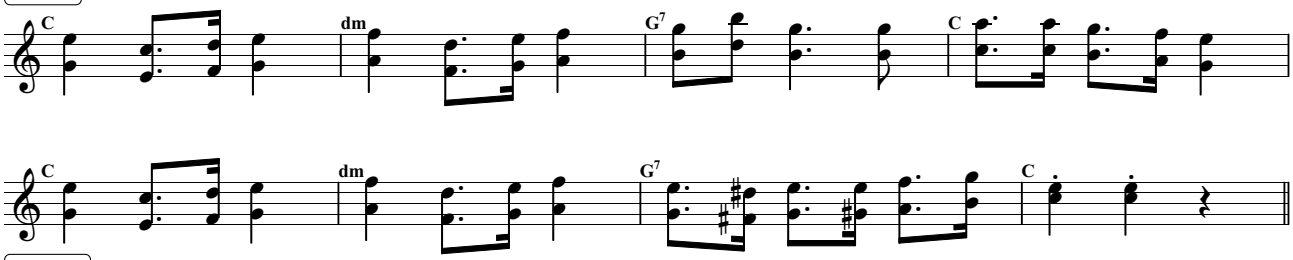


**Trio''**

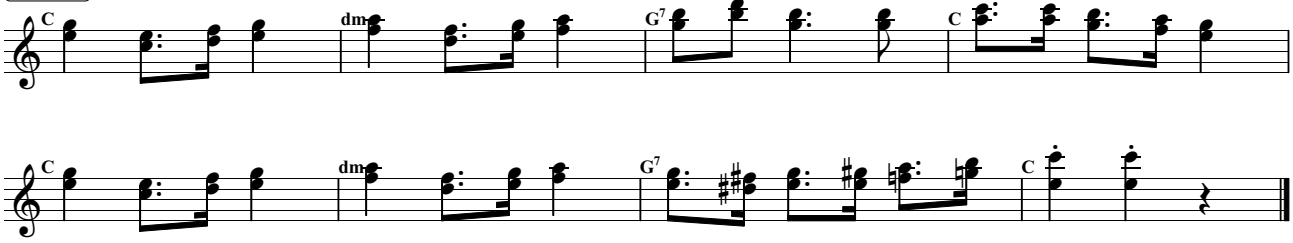


Alle Werke von Ernst Spirk unterliegen dem Urheberrecht * Veröffentlichungen nur mit schriftlicher Erlaubnis des Komponisten * Notendruck für den Privatgebrauch gestattet

volkskultur | niederösterreich
Kultur.Region.Niederösterreich

# Bohnenpolka

♩ = 100, Polka

Ernst Spirk, undatiert

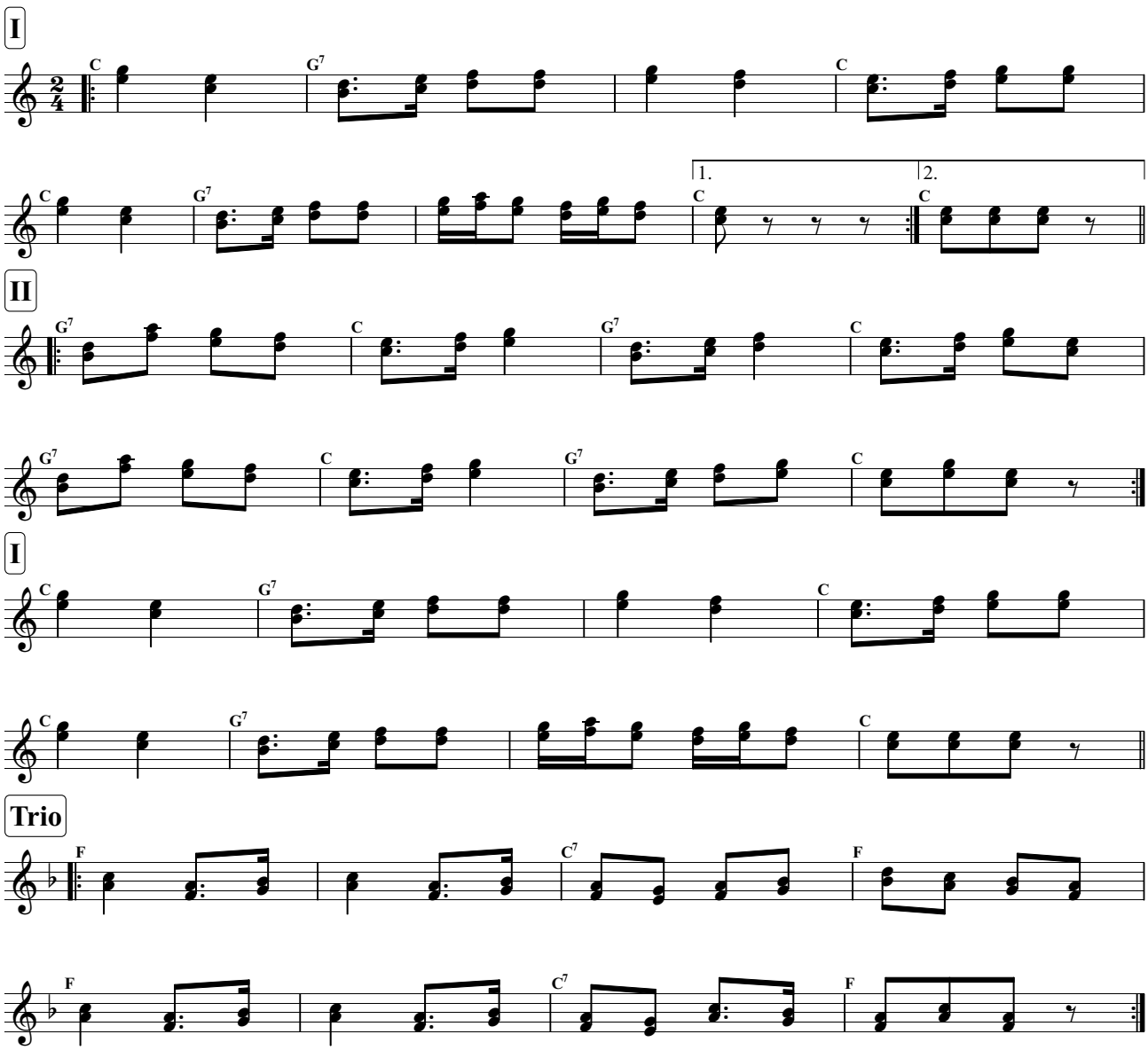


Alle Werke von Ernst Spirk unterliegen dem Urheberrecht * Veröffentlichungen nur mit schriftlicher Erlaubnis des Komponisten * Notendruck für den Privatgebrauch gestattet

volkskultur | niederösterreich
Kultur.Region.Niederösterreich

♩= 144, Walzer

# Burzltagwalzer

Ernst Spirk, 1996

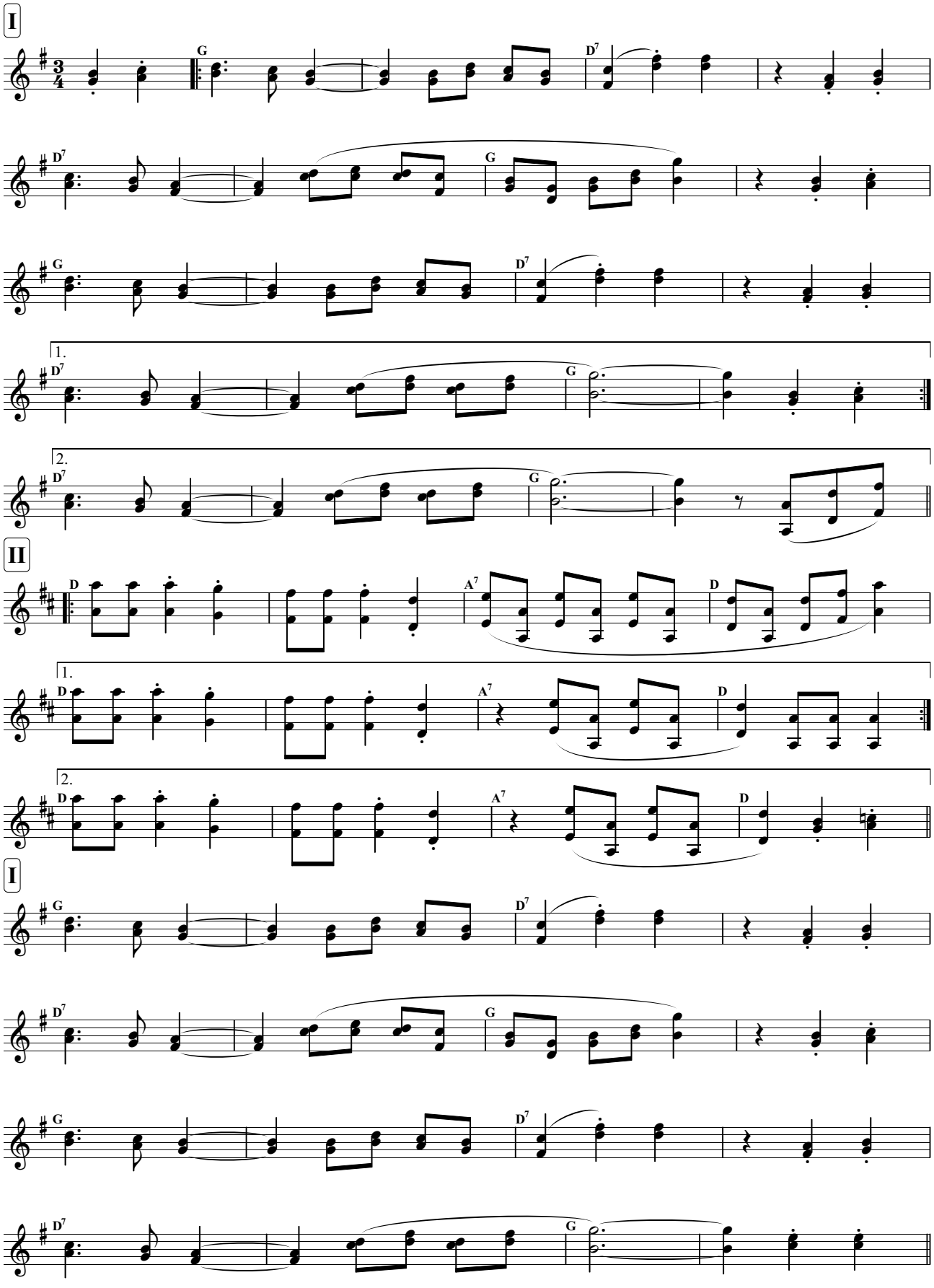


Alle Werke von Ernst Spirk unterliegen dem Urheberrecht * Veröffentlichungen nur mit schriftlicher Erlaubnis des Komponisten * Notendruck für den Privatgebrauch gestattet

volkskultur | niederösterreich
Kultur.Region.Niederösterreich

# Burzltagwalzer

Ernst Spirk, 1996

**Trio**

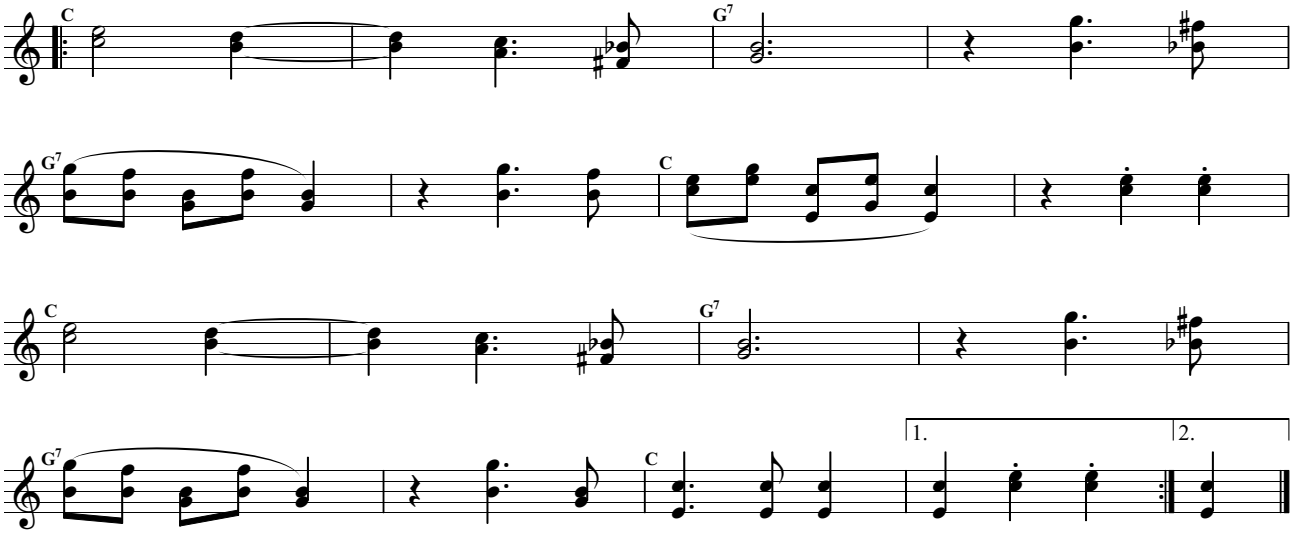


Alle Werke von Ernst Spirk unterliegen dem Urheberrecht * Veröffentlichungen nur mit schriftlicher Erlaubnis des Komponisten * Notendruck für den Privatgebrauch gestattet

volkskultur | niederösterreich
Kultur.Region.Niederösterreich

♩ = 168, Walzer

# Christl-Walzer

Ernst Spirk, 1981

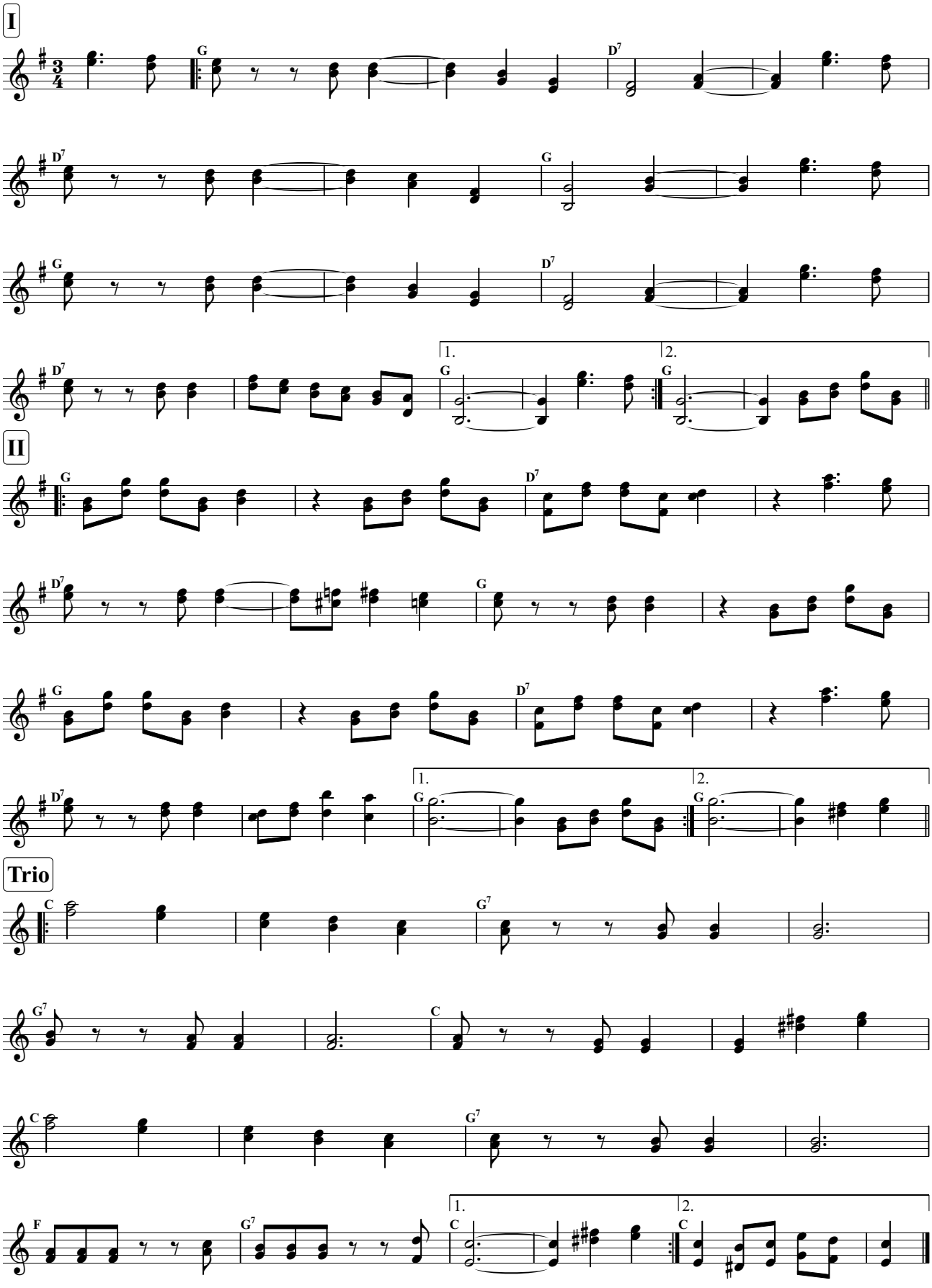


Alle Werke von Ernst Spirk unterliegen dem Urheberrecht * Veröffentlichungen nur mit schriftlicher Erlaubnis des Komponisten * Notendruck für den Privatgebrauch gestattet

volkskultur | niederösterreich
Kultur.Region.Niederösterreich

♩ = 138, Polka schnell

# Da Oreissa

Ernst Spirk, undatiert

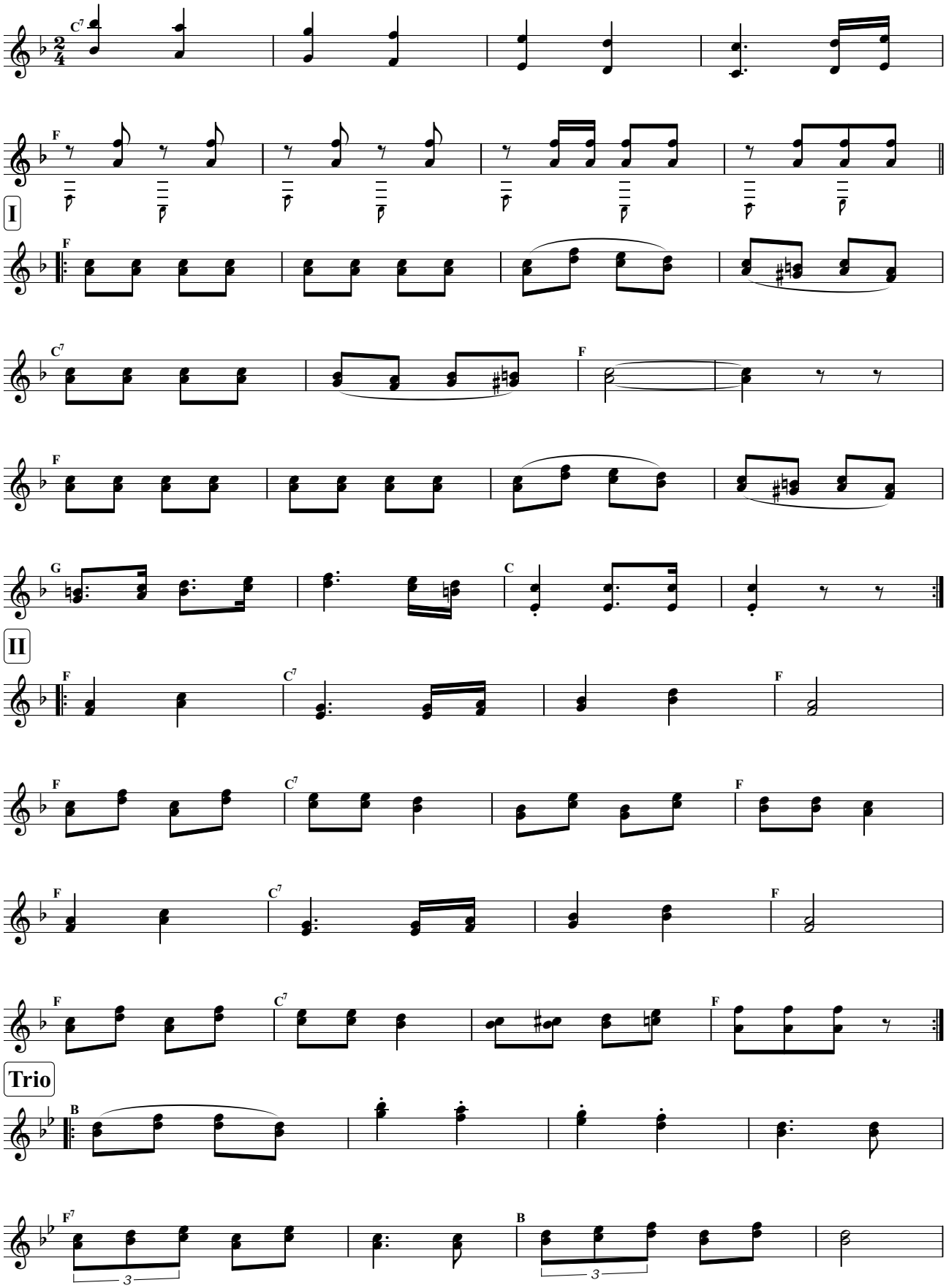


Alle Werke von Ernst Spirk unterliegen dem Urheberrecht * Veröffentlichungen nur mit schriftlicher Erlaubnis des Komponisten * Notendruck für den Privatgebrauch gestattet

volkskultur | niederösterreich
Kultur.Region.Niederösterreich

# Da Oreissa

Ernst Spirk, undatiert

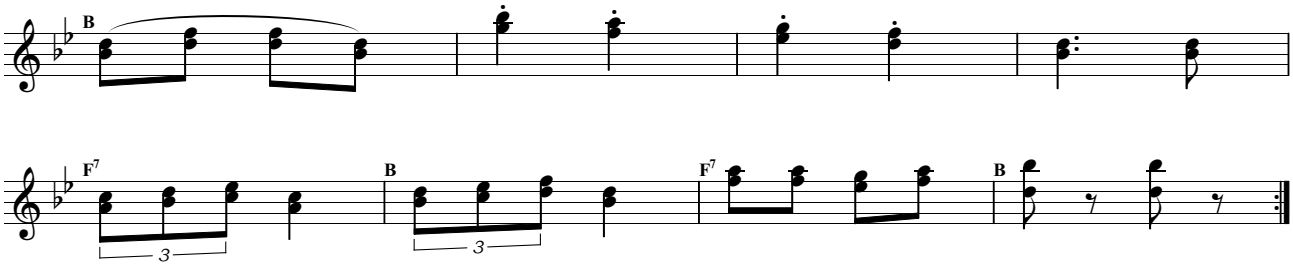


**Schluss**

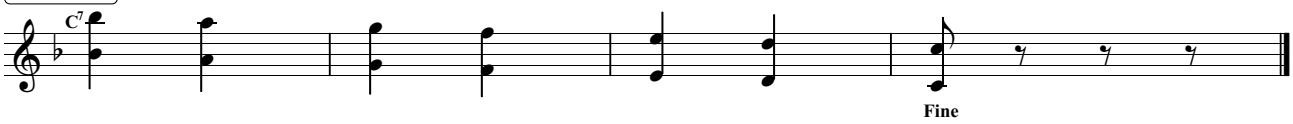


Alle Werke von Ernst Spirk unterliegen dem Urheberrecht * Veröffentlichungen nur mit schriftlicher Erlaubnis des Komponisten * Notendruck für den Privatgebrauch gestattet

volkskultur | niederösterreich
Kultur.Region.Niederösterreich

♩= 108, Polka schnell

# Der Zechpreller

Ernst Spirk, 1999

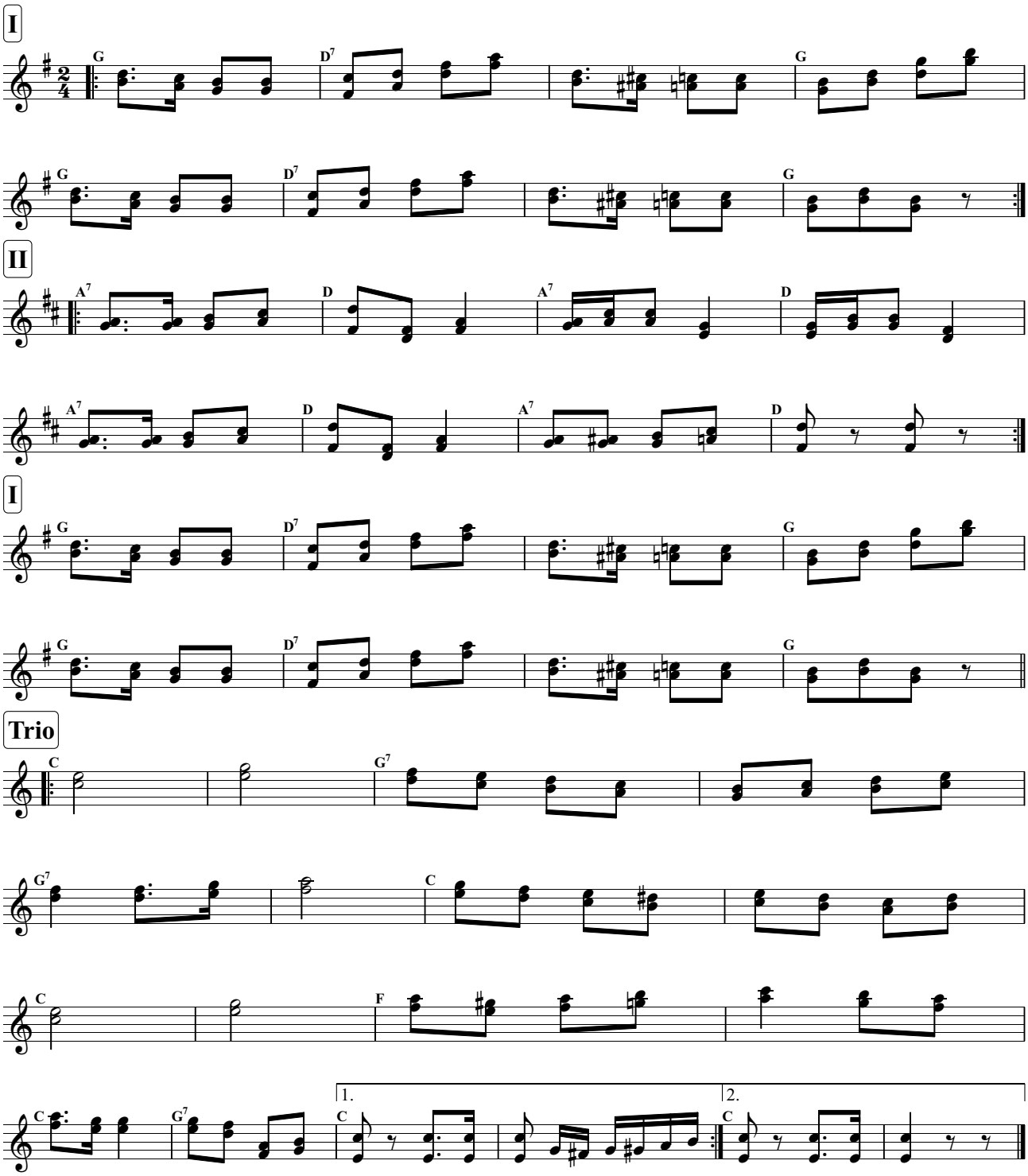


Alle Werke von Ernst Spirk unterliegen dem Urheberrecht * Veröffentlichungen nur mit schriftlicher Erlaubnis des Komponisten * Notendruck für den Privatgebrauch gestattet

volkskultur | niederösterreich
Kultur.Region.Niederösterreich

♩ = 144, Polka schnell

# Die flotte Katharina

Ernst Spirk, 2024

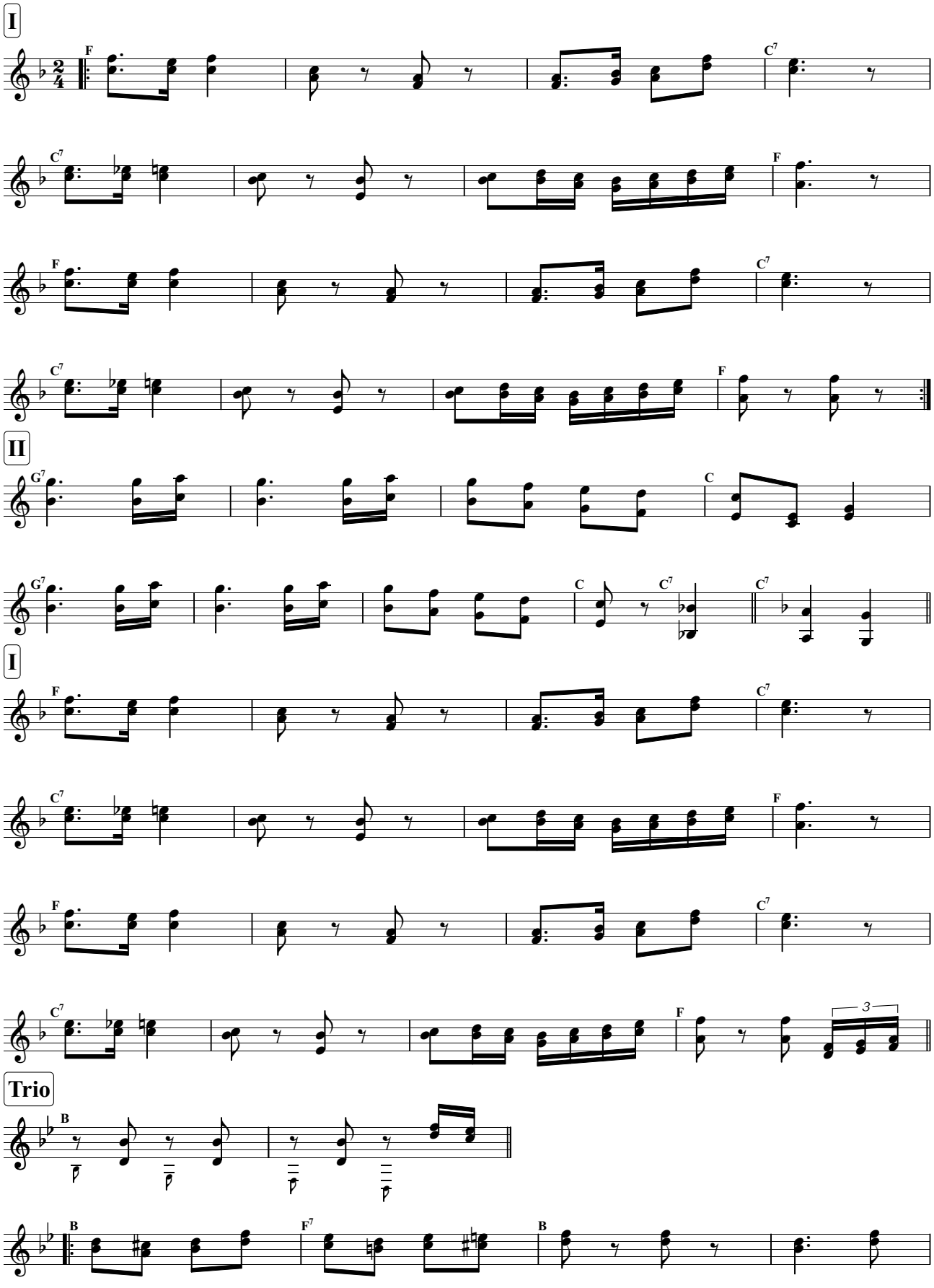


Alle Werke von Ernst Spirk unterliegen dem Urheberrecht * Veröffentlichungen nur mit schriftlicher Erlaubnis des Komponisten * Notendruck für den Privatgebrauch gestattet

volkskultur | niederösterreich
Kultur.Region.Niederösterreich

# Die flotte Katharina

Ernst Spirk, 2024

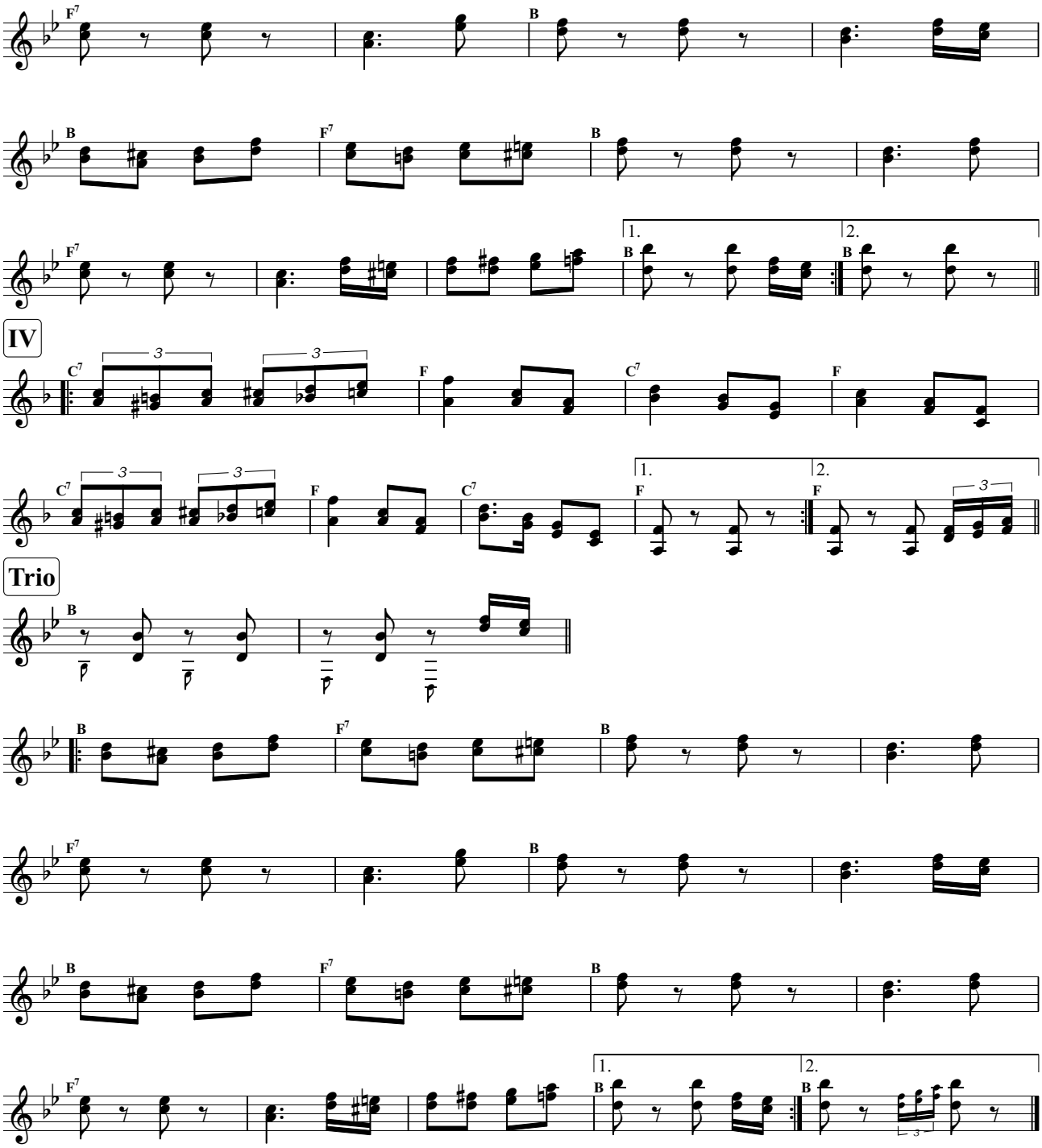


Alle Werke von Ernst Spirk unterliegen dem Urheberrecht * Veröffentlichungen nur mit schriftlicher Erlaubnis des Komponisten * Notendruck für den Privatgebrauch gestattet

volkskultur | niederösterreich
Kultur.Region.Niederösterreich

♩= 108, Mazurka

# Die Gstolperte

Ernst Spirk, 1981

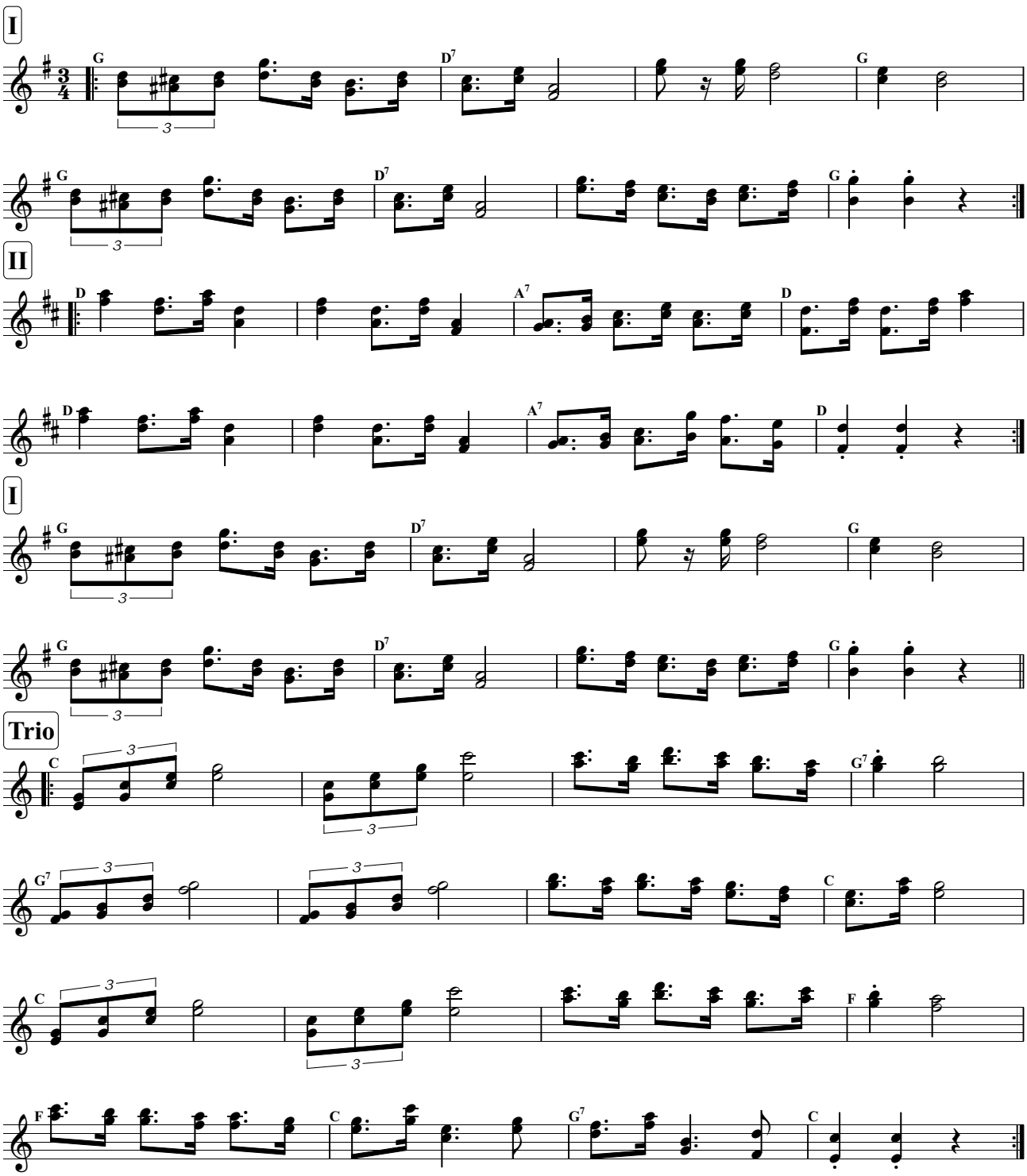


Alle Werke von Ernst Spirk unterliegen dem Urheberrecht * Veröffentlichungen nur mit schriftlicher Erlaubnis des Komponisten * Notendruck für den Privatgebrauch gestattet

volkskultur | niederösterreich
Kultur.Region.Niederösterreich

Bordunmusik

# Die Rolltreppe

♩= 88, Polka

Ernst Spirk, 1994

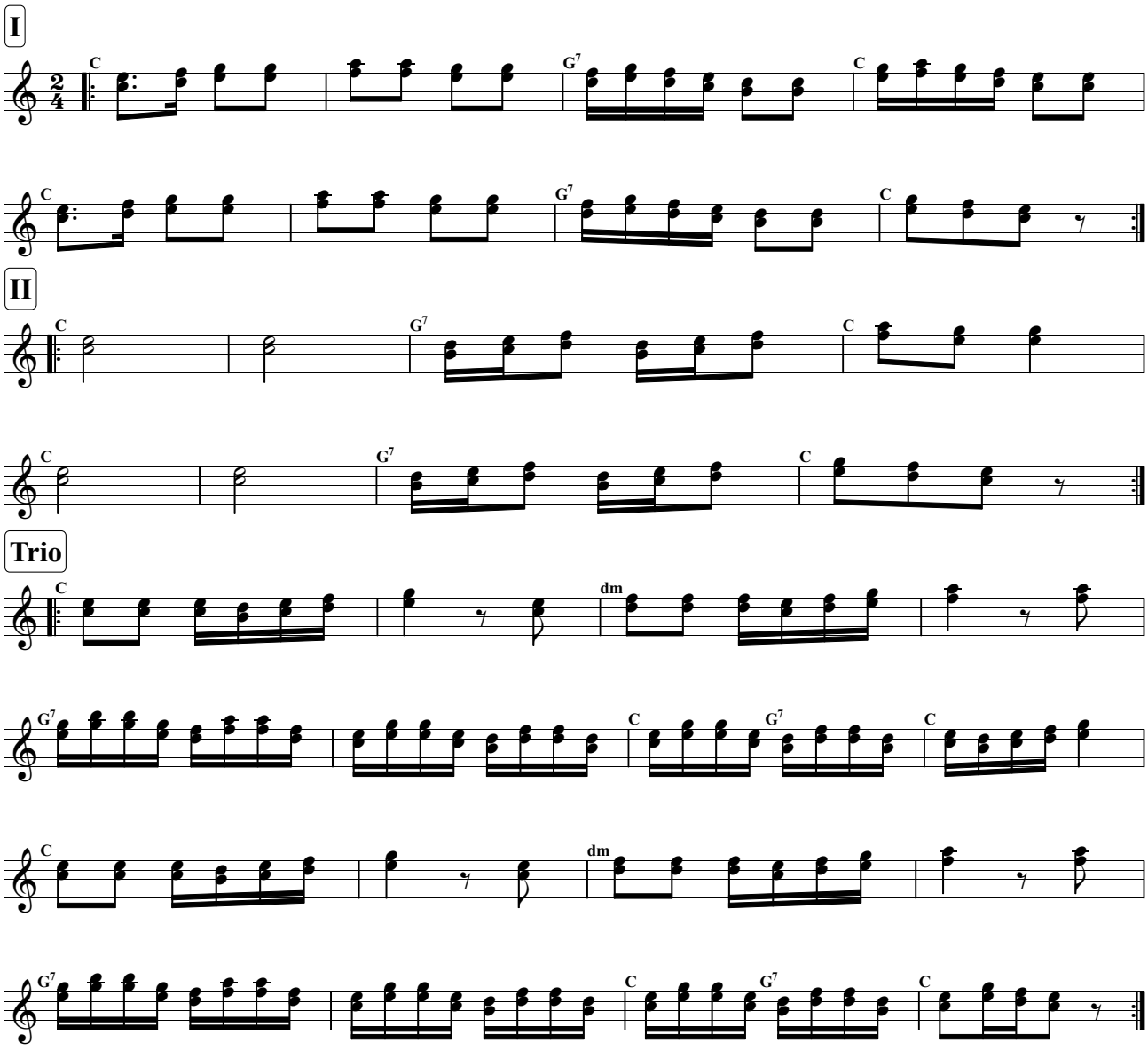


Alle Werke von Ernst Spirk unterliegen dem Urheberrecht * Veröffentlichungen nur mit schriftlicher Erlaubnis des Komponisten * Notendruck für den Privatgebrauch gestattet

volkskultur | niederösterreich
Kultur.Region.Niederösterreich

♩= 120, Polka

# Die Verflixte

Ernst Spirk, undatiert

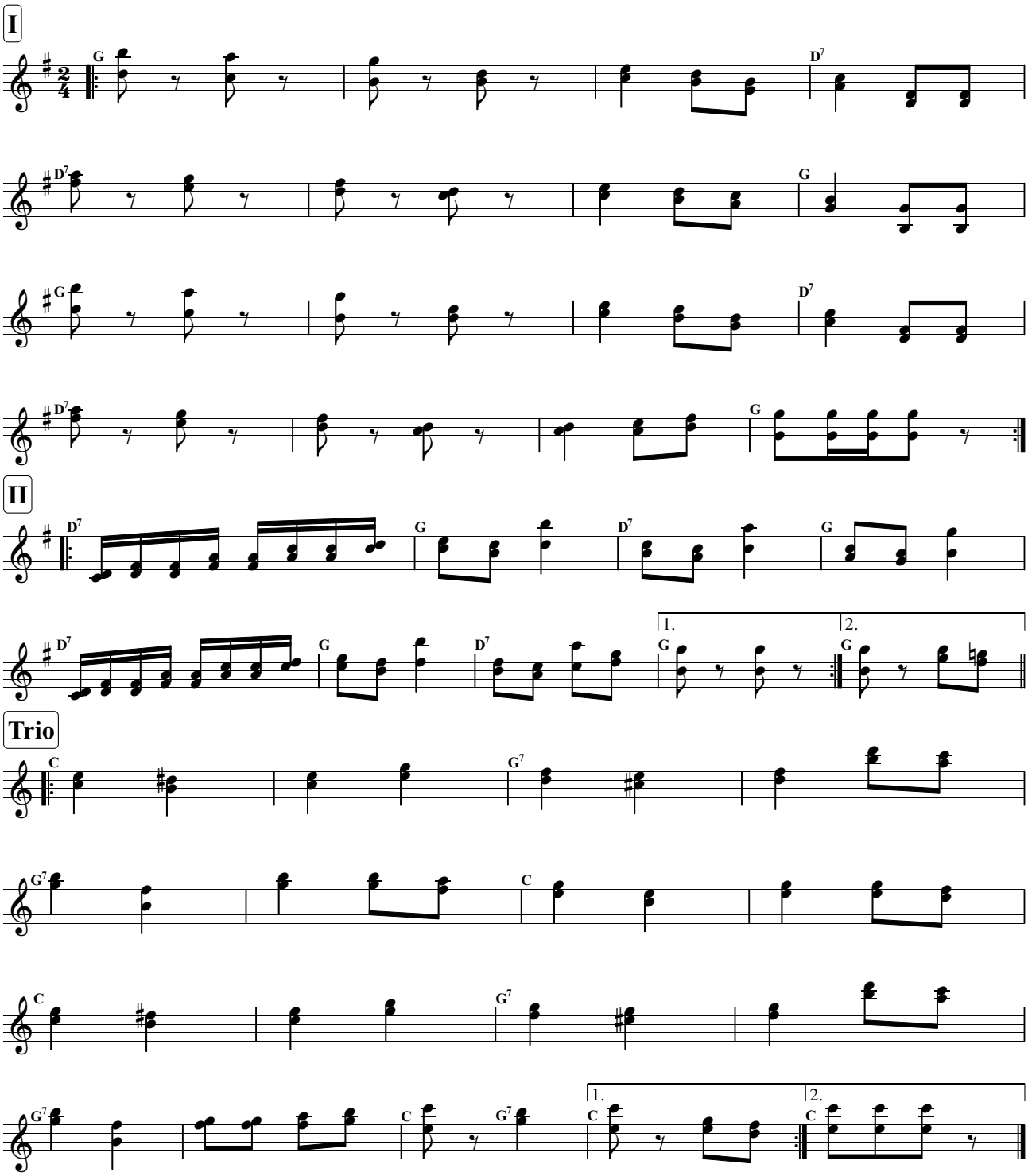


Alle Werke von Ernst Spirk unterliegen dem Urheberrecht * Veröffentlichungen nur mit schriftlicher Erlaubnis des Komponisten * Notendruck für den Privatgebrauch gestattet

volkskultur | niederösterreich
Kultur.Region.Niederösterreich

♩= 168, Walzer

# Dorli-Walzer

Ernst Spirk, 2010

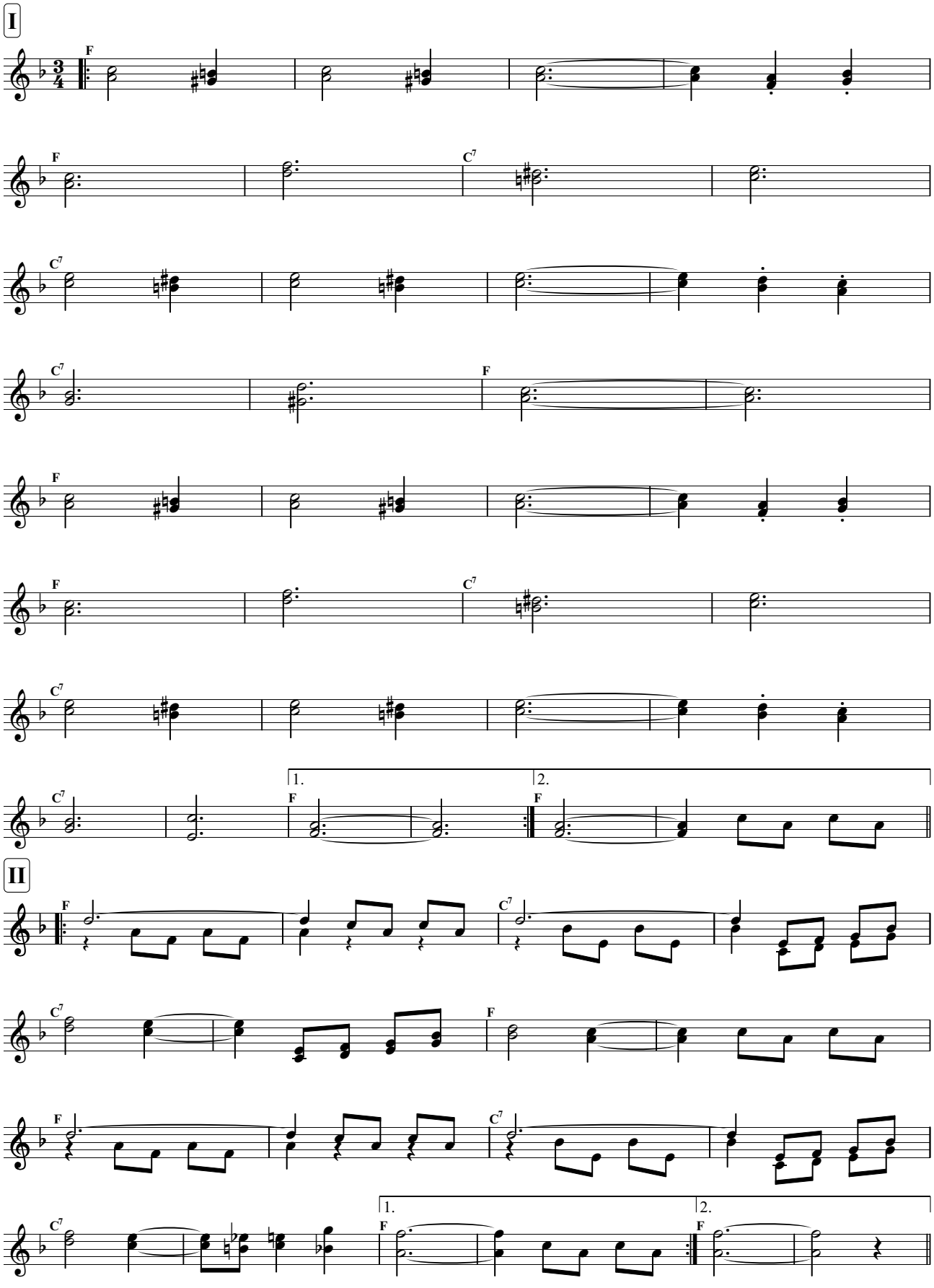


Alle Werke von Ernst Spirk unterliegen dem Urheberrecht * Veröffentlichungen nur mit schriftlicher Erlaubnis des Komponisten * Notendruck für den Privatgebrauch gestattet

volkskultur | niederösterreich
Kultur.Region.Niederösterreich

# Dorli-Walzer

Ernst Spirk, 2010

## Trio

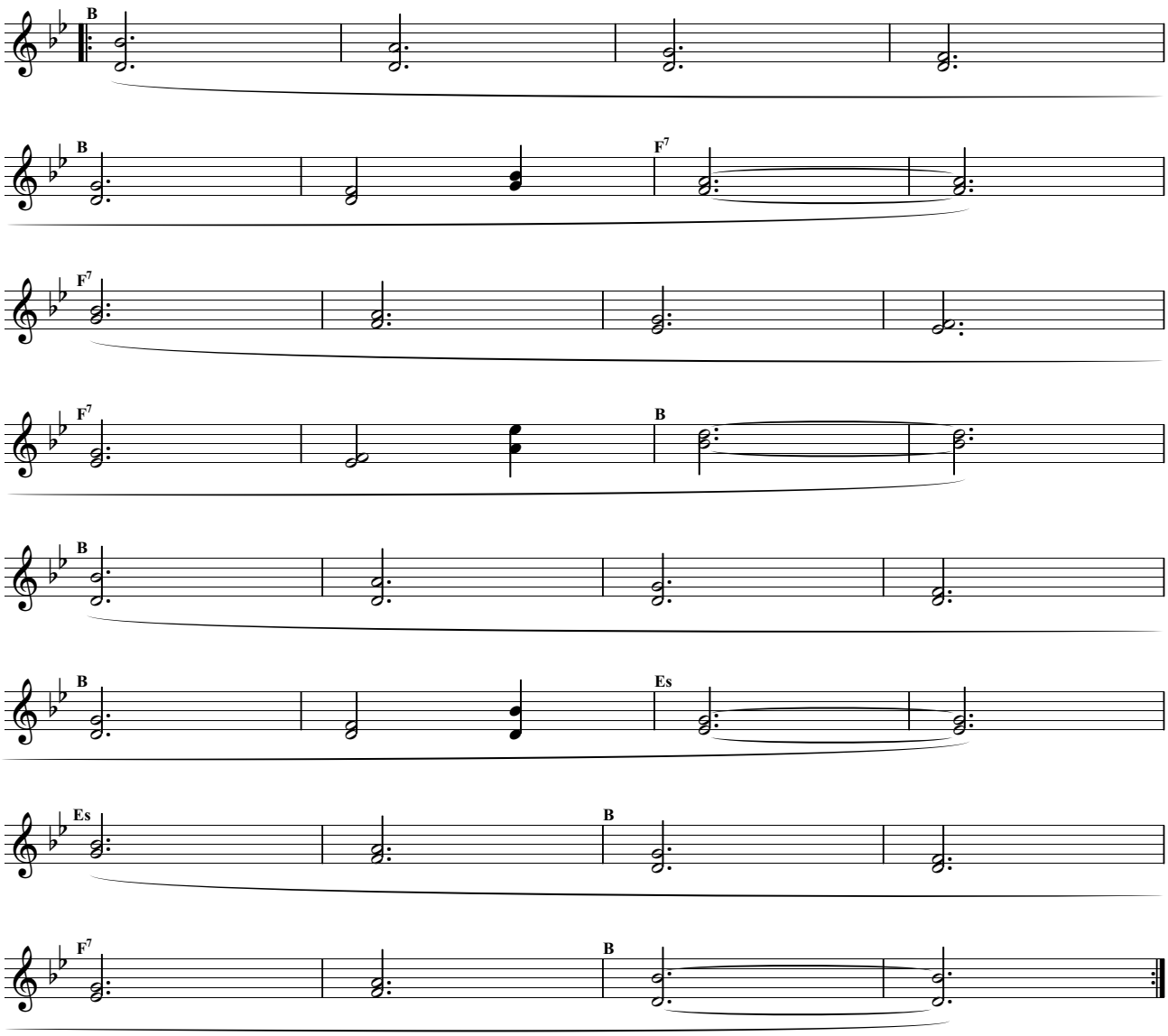


Alle Werke von Ernst Spirk unterliegen dem Urheberrecht * Veröffentlichungen nur mit schriftlicher Erlaubnis des Komponisten * Notendruck für den Privatgebrauch gestattet

volkskultur | niederösterreich
Kultur.Region.Niederösterreich

♩= 132, Polka Mazur

# DoRo-Mazur

Ernst Spirk, 2008

**I**

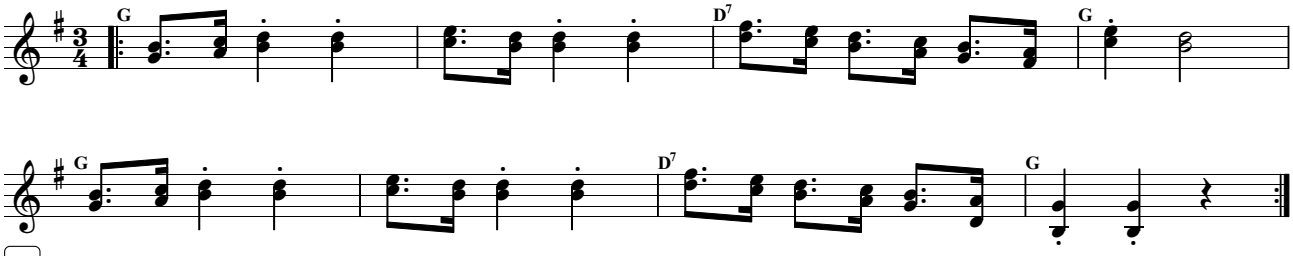


**II**

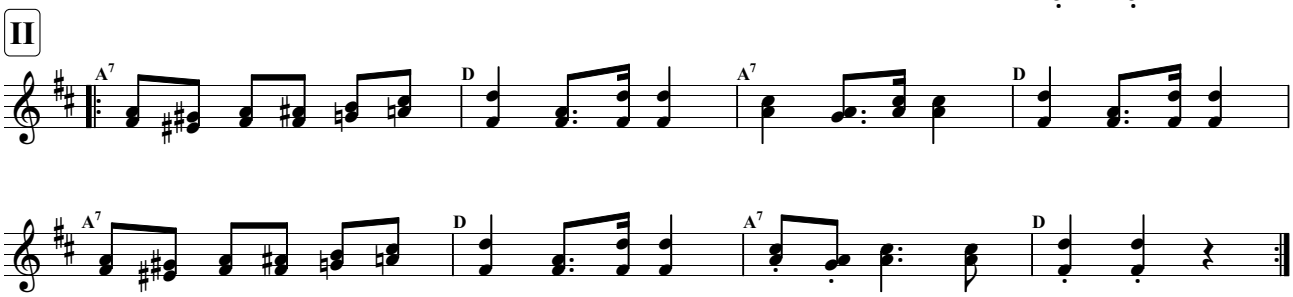


**I**

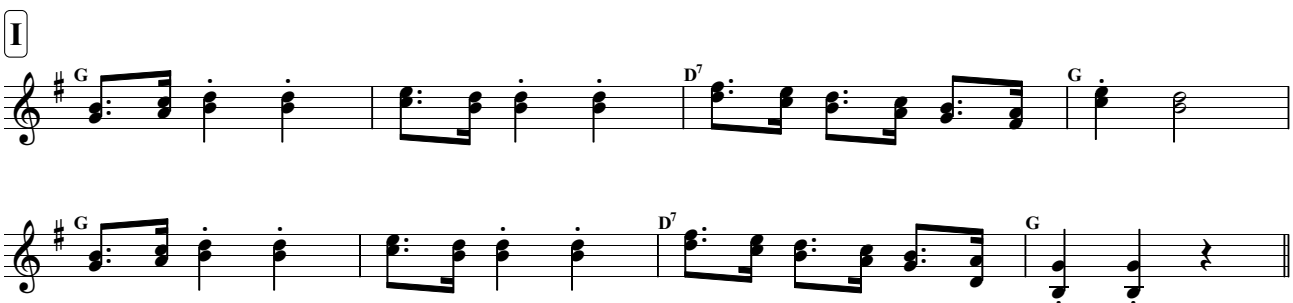


**Trio**

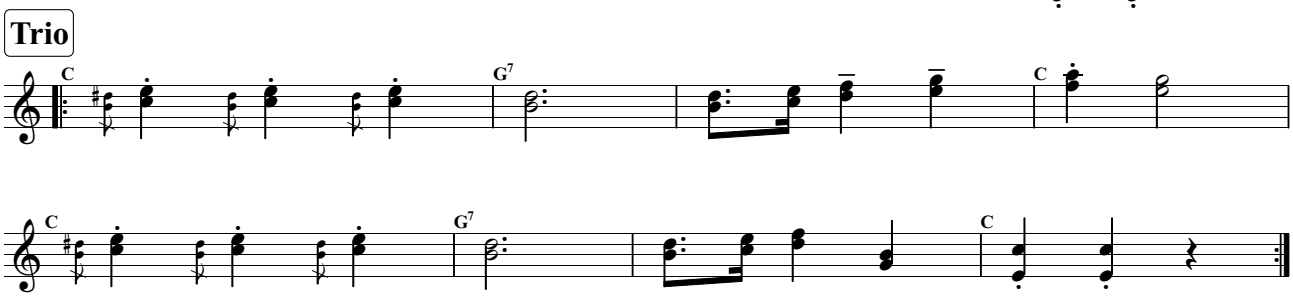


Alle Werke von Ernst Spirk unterliegen dem Urheberrecht * Veröffentlichungen nur mit schriftlicher Erlaubnis des Komponisten * Notendruck für den Privatgebrauch gestattet

volkskultur | niederösterreich
Kultur.Region.Niederösterreich

Bordunmusik

# Dudy-Polka

♩ = 100, Polka

Ernst Spirk, 2009

**I**

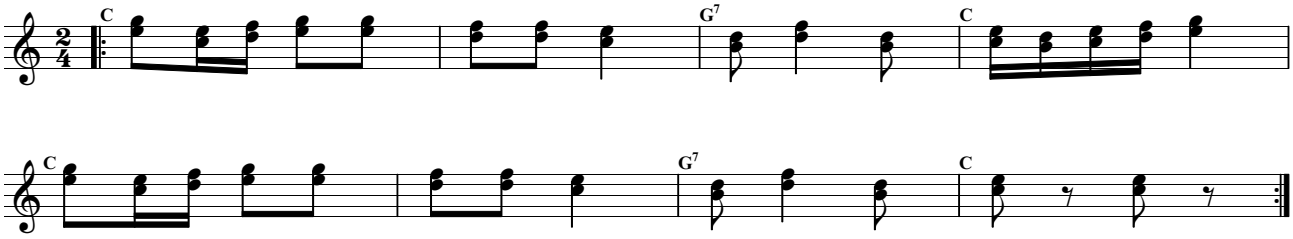


**II**

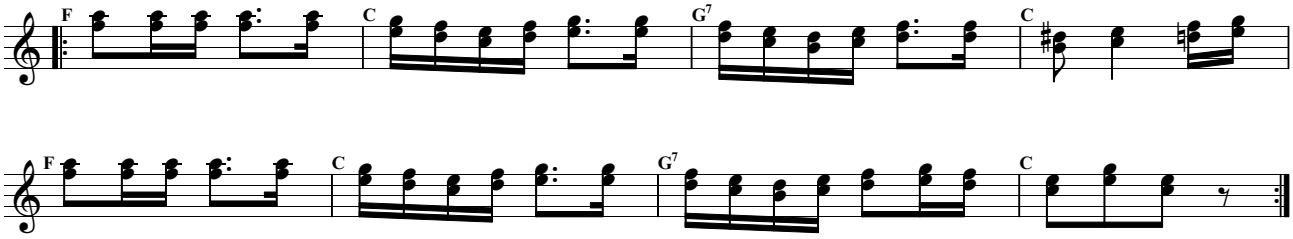


**Trio**

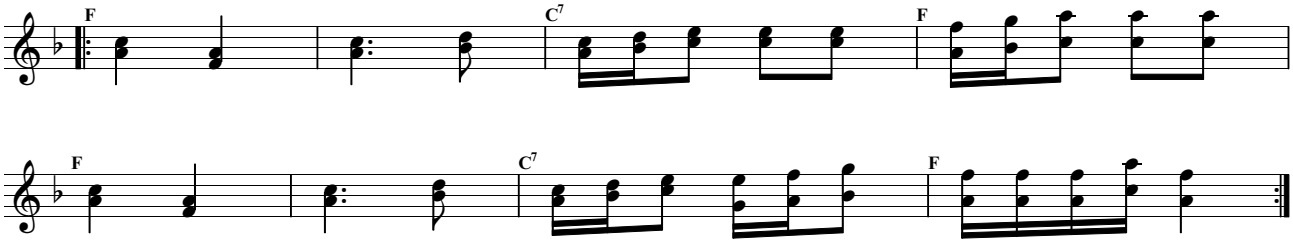


Alle Werke von Ernst Spirk unterliegen dem Urheberrecht * Veröffentlichungen nur mit schriftlicher Erlaubnis des Komponisten * Notendruck für den Privatgebrauch gestattet

volkskultur | niederösterreich
Kultur.Region.Niederösterreich

♩= 120, Galopp

# Echo-Galopp

Ernst Spirk, undatiert

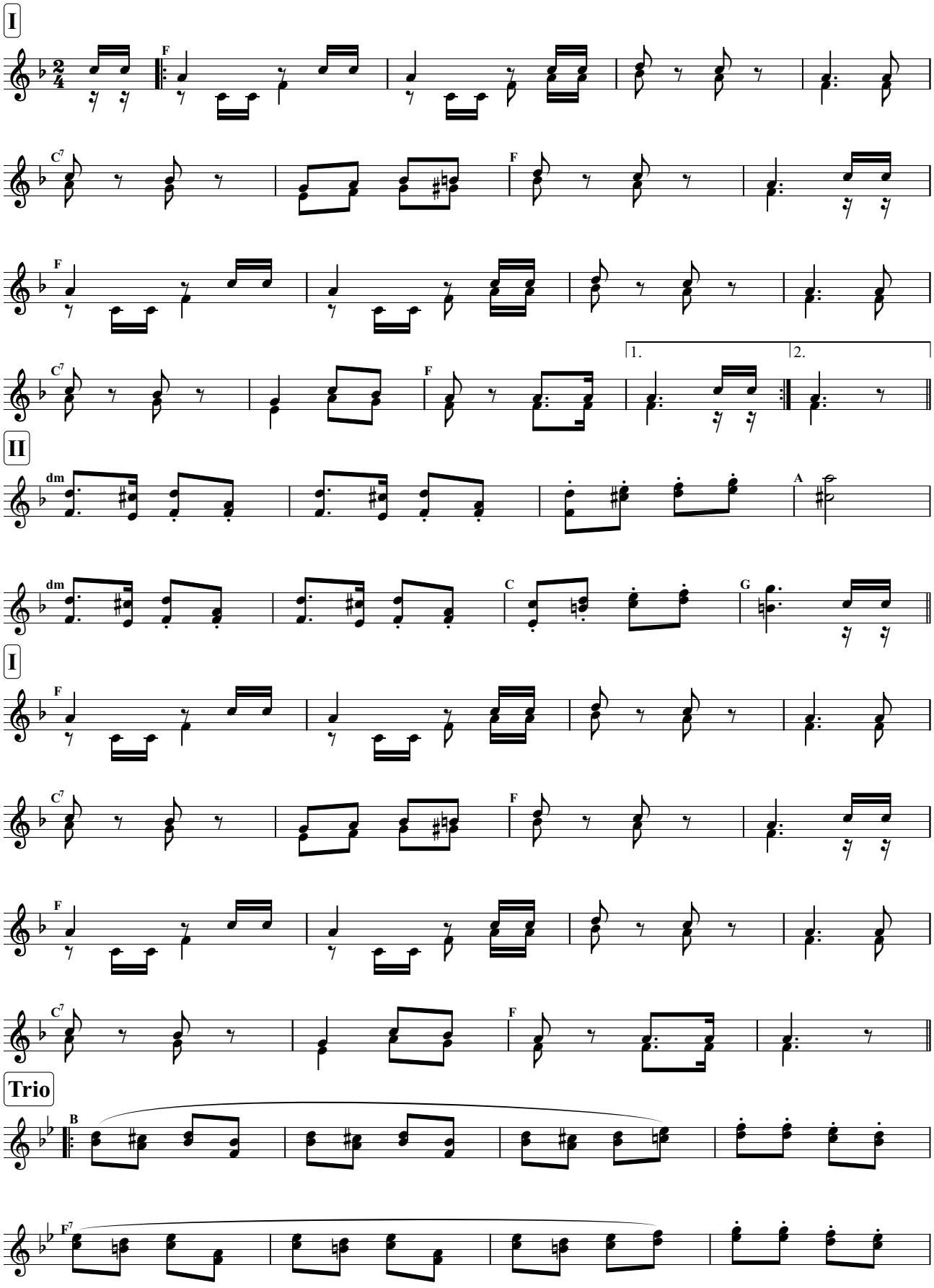


Alle Werke von Ernst Spirk unterliegen dem Urheberrecht * Veröffentlichungen nur mit schriftlicher Erlaubnis des Komponisten * Notendruck für den Privatgebrauch gestattet

volkskultur | niederösterreich
Kultur.Region.Niederösterreich

# Echo-Galopp

Ernst Spirk, undatiert

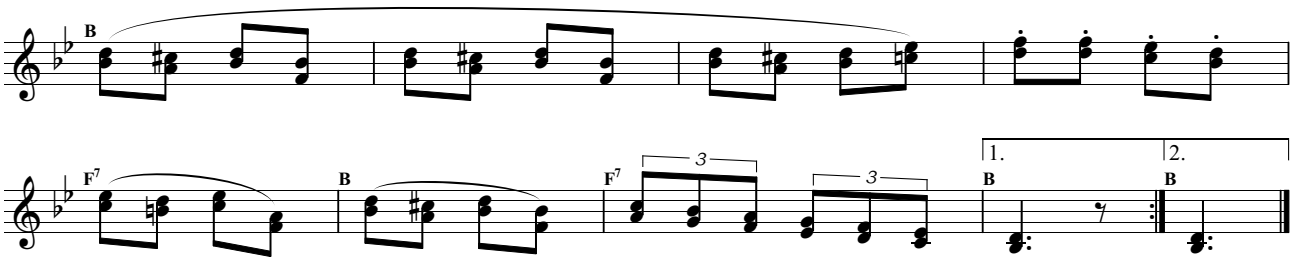


Alle Werke von Ernst Spirk unterliegen dem Urheberrecht * Veröffentlichungen nur mit schriftlicher Erlaubnis des Komponisten * Notendruck für den Privatgebrauch gestattet

volkskultur | niederösterreich
Kultur.Region.Niederösterreich

♩= 76, Boarischer

# Ernstl-Boarischer

Ernst Spirk, 1980

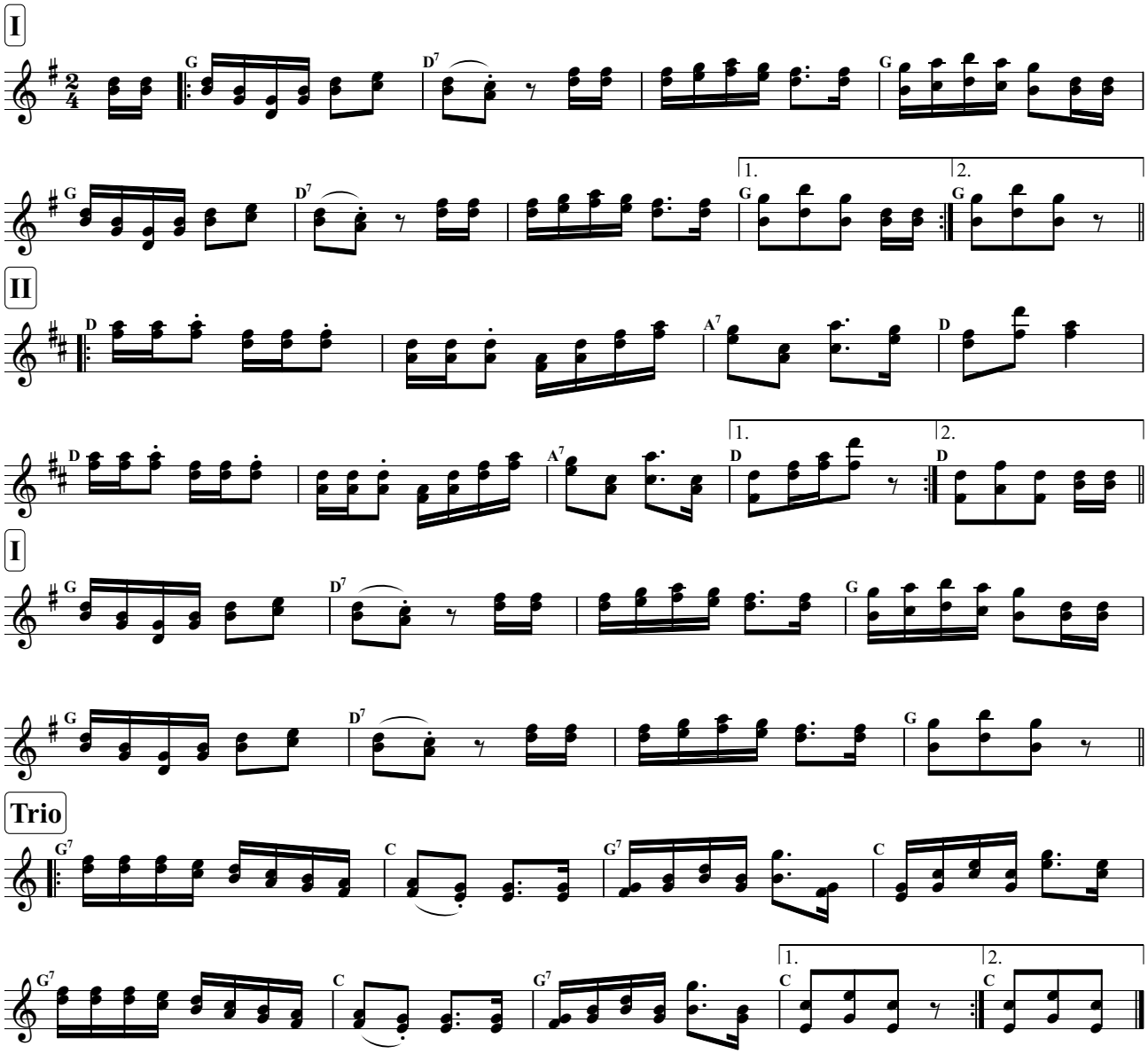


Alle Werke von Ernst Spirk unterliegen dem Urheberrecht * Veröffentlichungen nur mit schriftlicher Erlaubnis des Komponisten * Notendruck für den Privatgebrauch gestattet

volkskultur | niederösterreich
Kultur.Region.Niederösterreich

♩= 100, Polka

# Eugenie-Polka

Ernst Spirk, 1981

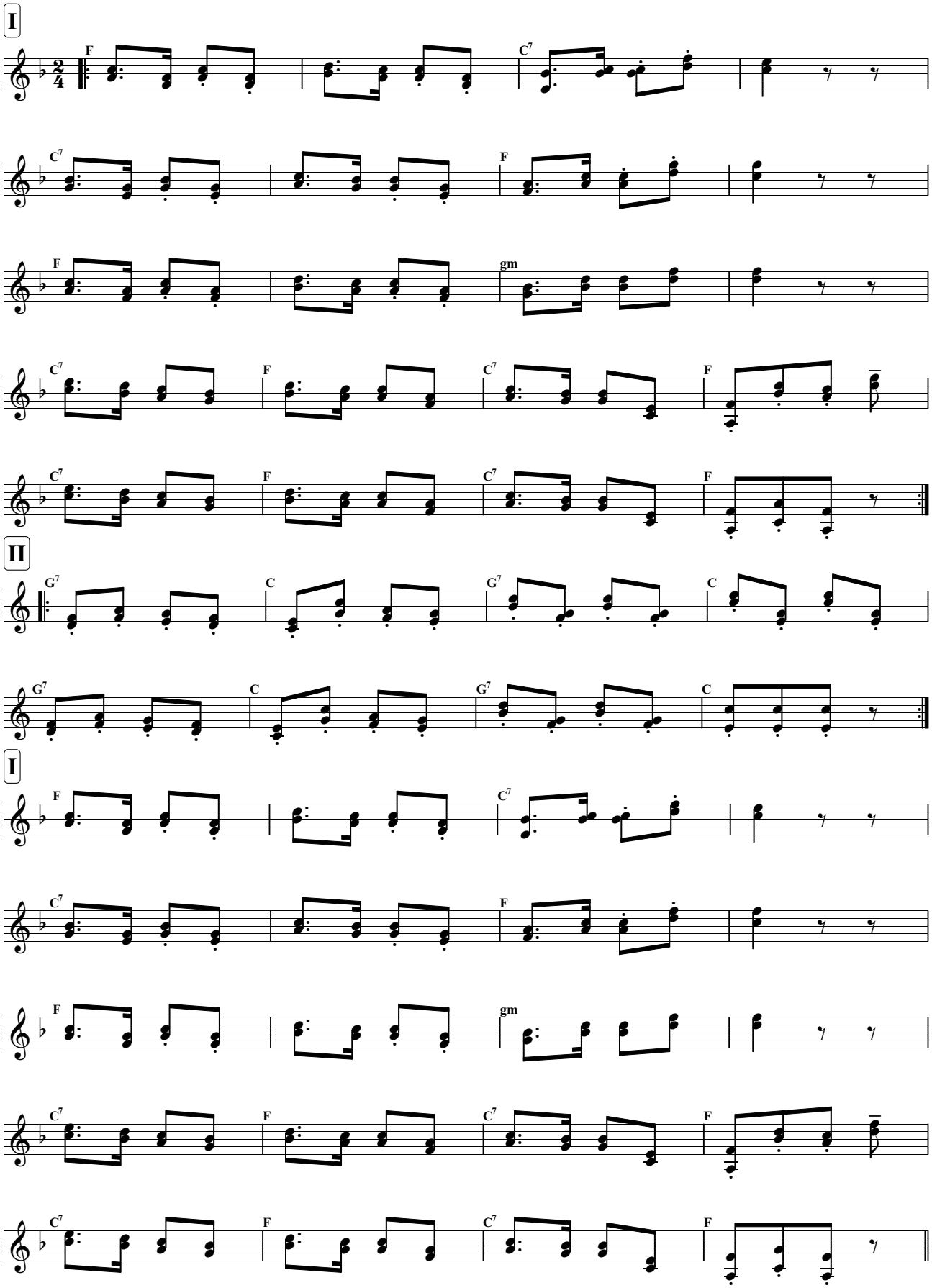


Alle Werke von Ernst Spirk unterliegen dem Urheberrecht * Veröffentlichungen nur mit schriftlicher Erlaubnis des Komponisten * Notendruck für den Privatgebrauch gestattet

volkskultur | niederösterreich
Kultur.Region.Niederösterreich

# Eugenie-Polka

Ernst Spirk, 1981

**Trio**

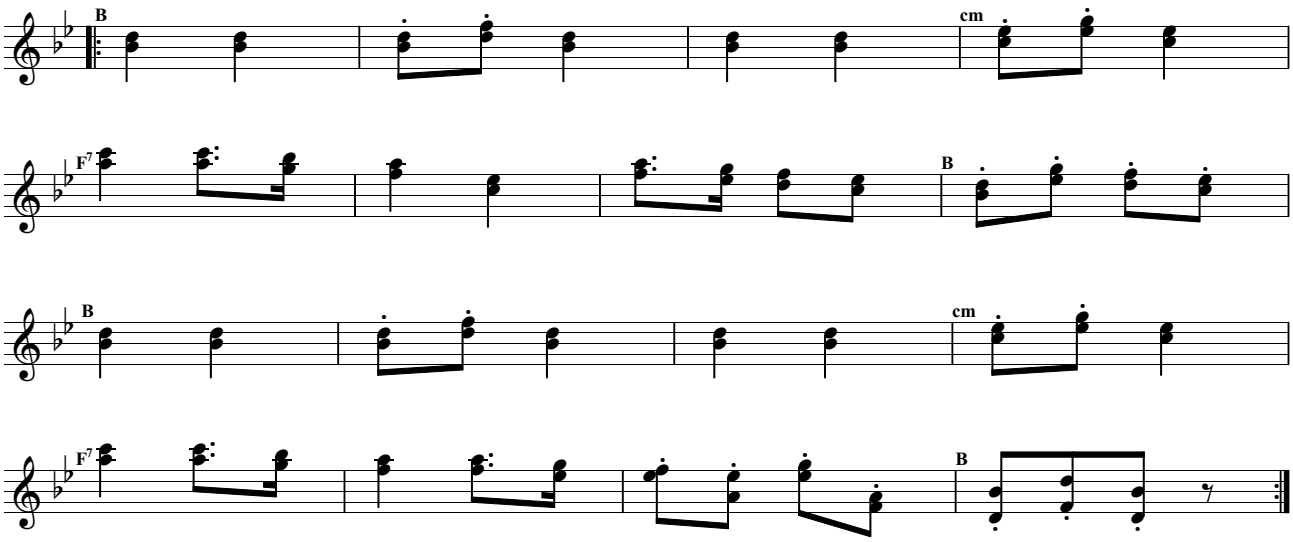


Alle Werke von Ernst Spirk unterliegen dem Urheberrecht * Veröffentlichungen nur mit schriftlicher Erlaubnis des Komponisten * Notendruck für den Privatgebrauch gestattet

volkskultur | niederösterreich
Kultur.Region.Niederösterreich

♩= 132, Polka schnell

# Express

Ernst Spirk, 2019

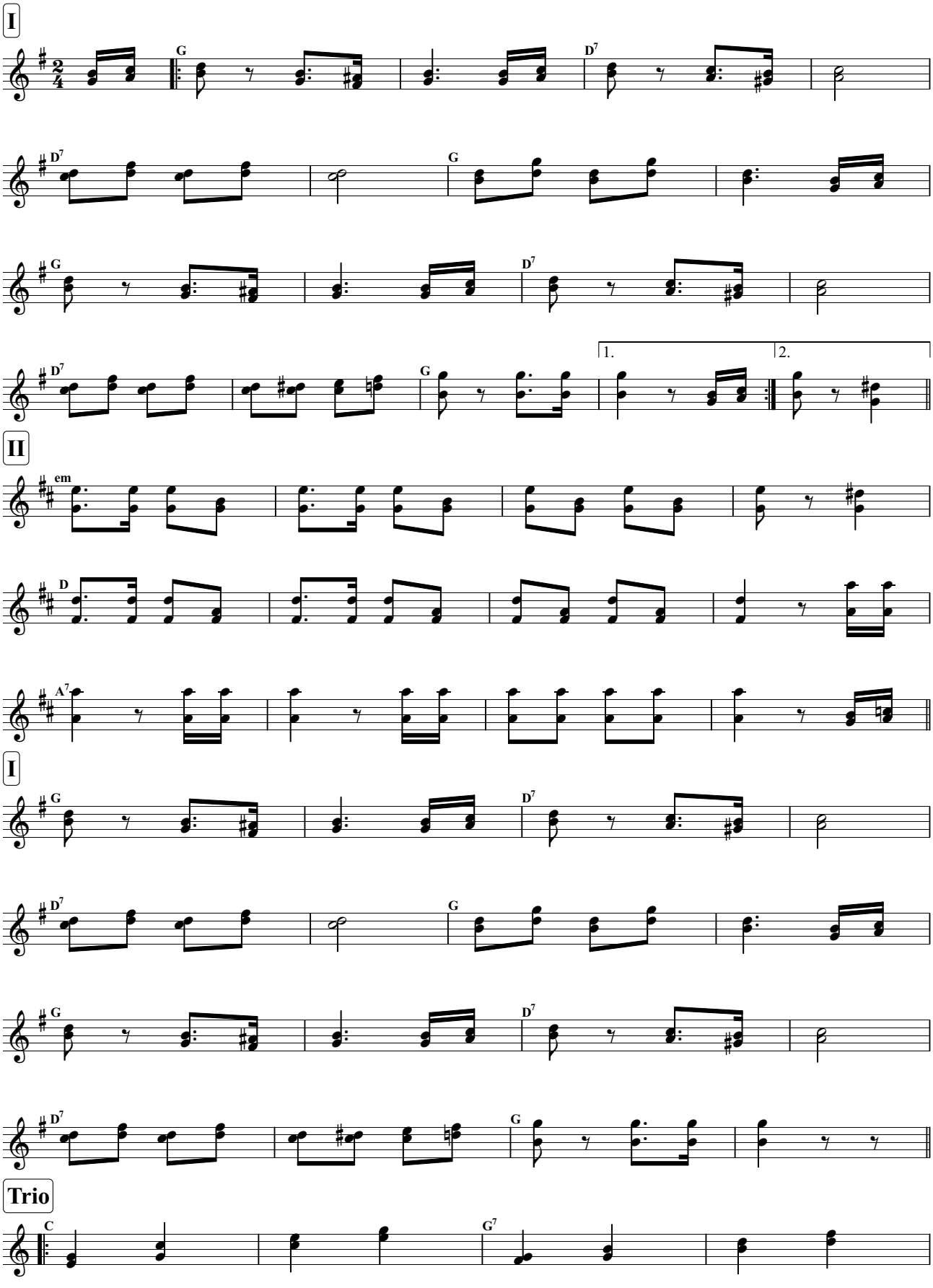


Alle Werke von Ernst Spirk unterliegen dem Urheberrecht * Veröffentlichungen nur mit schriftlicher Erlaubnis des Komponisten * Notendruck für den Privatgebrauch gestattet

volkskultur | niederösterreich
Kultur.Region.Niederösterreich

# Express

Ersnt Spirk, 2019

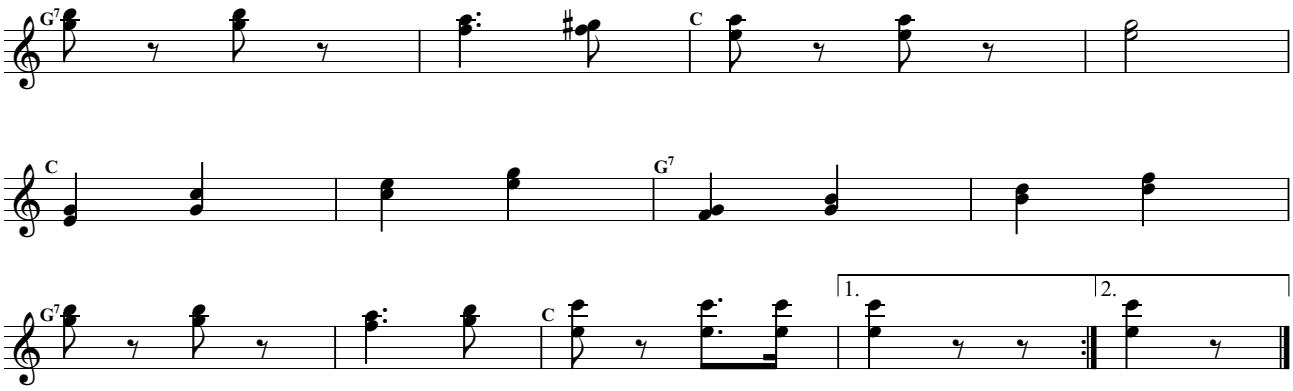


Alle Werke von Ernst Spirk unterliegen dem Urheberrecht * Veröffentlichungen nur mit schriftlicher Erlaubnis des Komponisten * Notendruck für den Privatgebrauch gestattet

volkskultur | niederösterreich
Kultur.Region.Niederösterreich

♩ = 160, Walzer

# Ferienzeit

Ernst Spirk, 1999

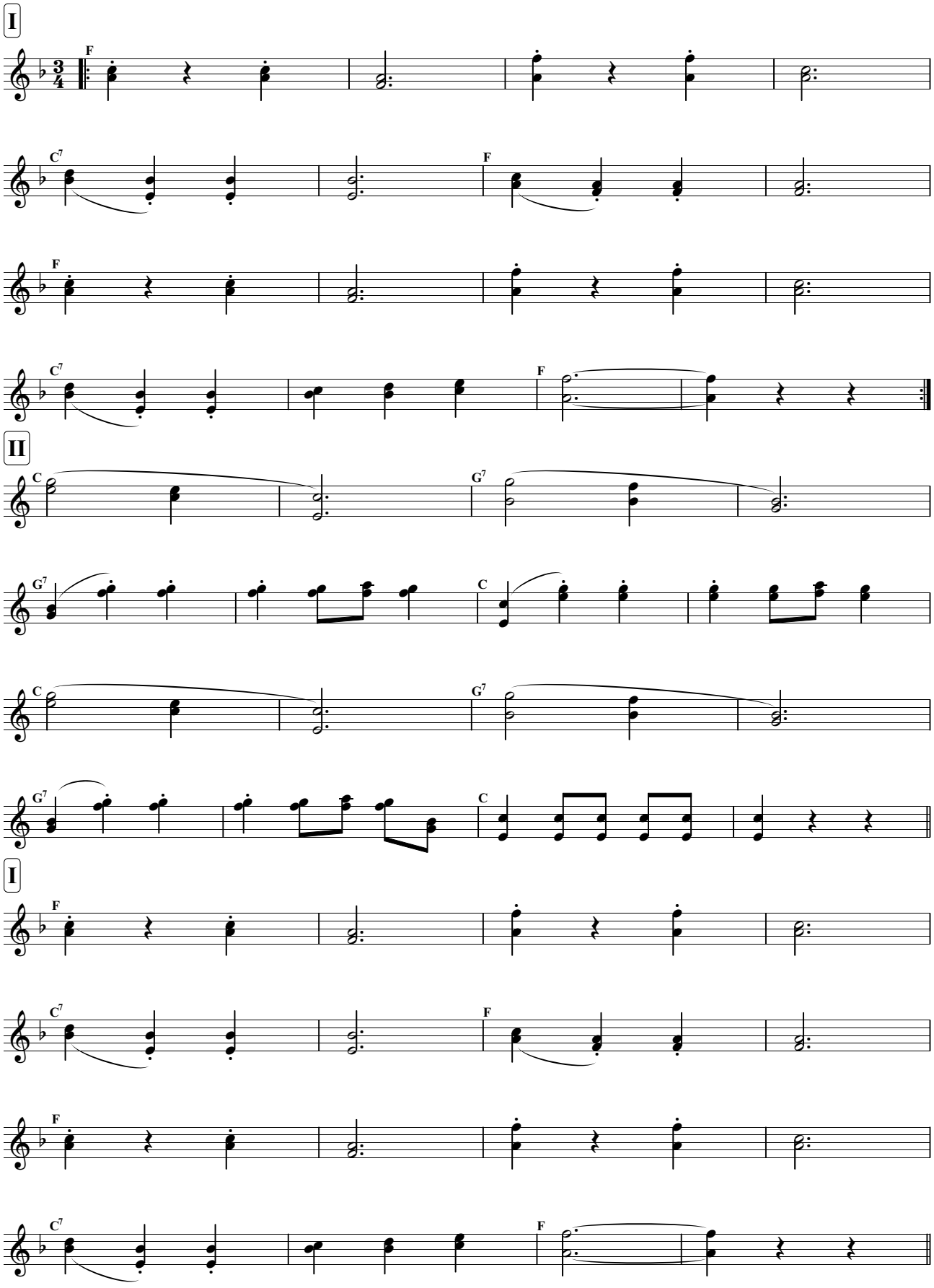


Alle Werke von Ernst Spirk unterliegen dem Urheberrecht * Veröffentlichungen nur mit schriftlicher Erlaubnis des Komponisten * Notendruck für den Privatgebrauch gestattet

volkskultur | niederösterreich
Kultur.Region.Niederösterreich

# Ferienzeit

Ernst Spirk, 1999

**Trio**

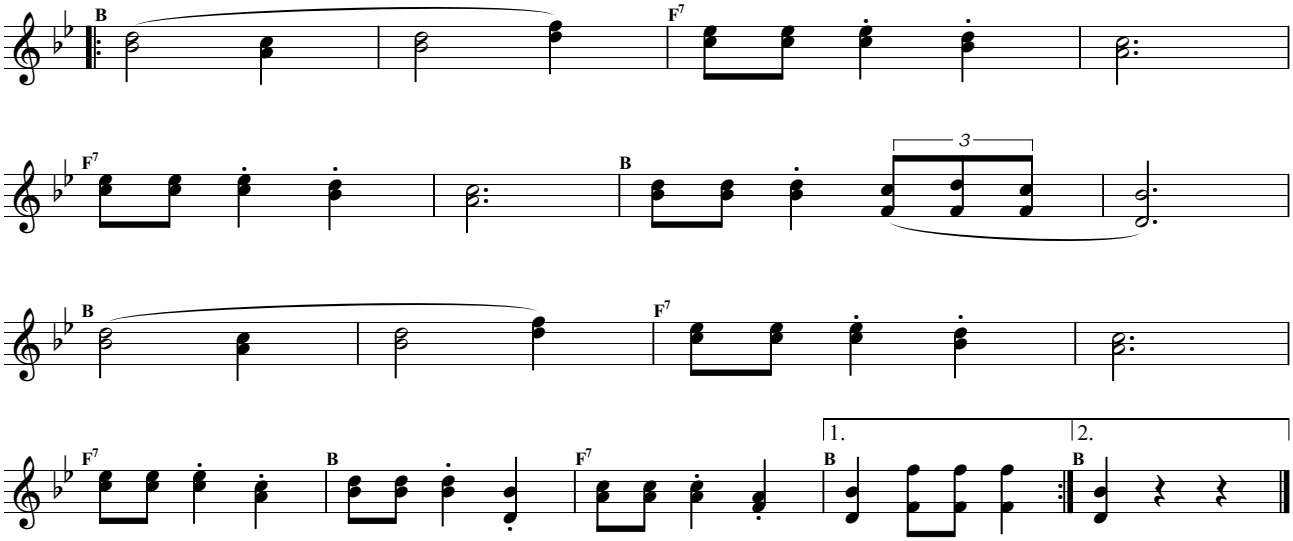


Alle Werke von Ernst Spirk unterliegen dem Urheberrecht * Veröffentlichungen nur mit schriftlicher Erlaubnis des Komponisten * Notendruck für den Privatgebrauch gestattet

volkskultur | niederösterreich
Kultur.Region.Niederösterreich

♩= 92, Polka

# Fetznschädl-Polka

Ernst Spirk, 2000

**I**

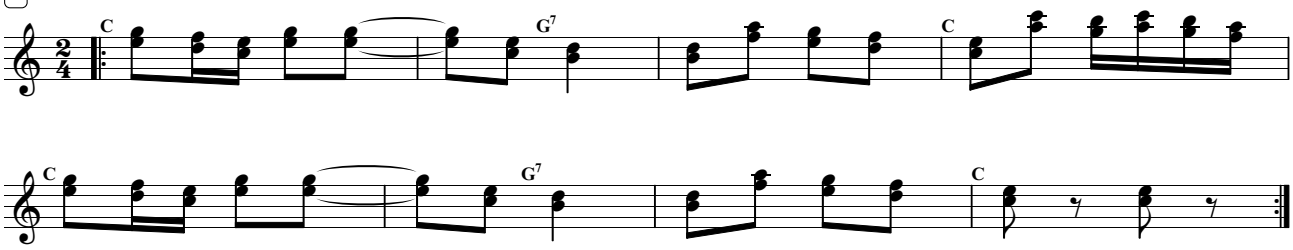





**II**

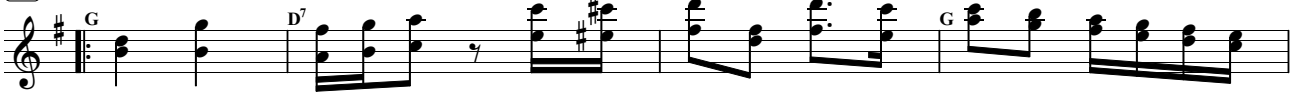


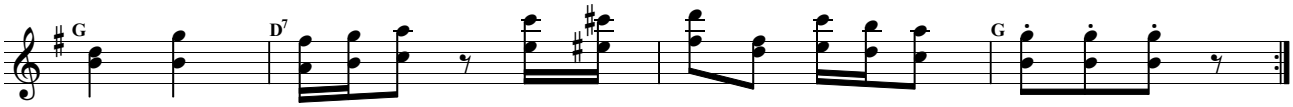


**I**

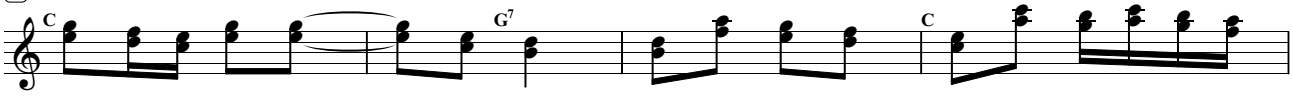


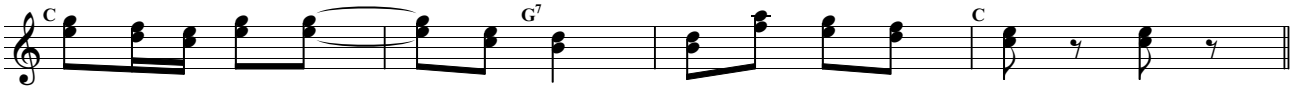


**Trio**

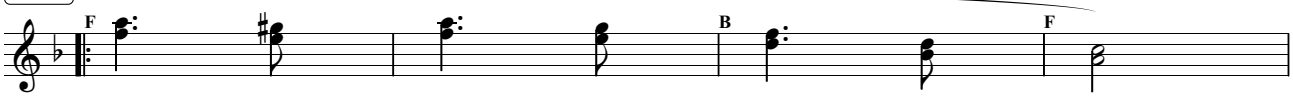


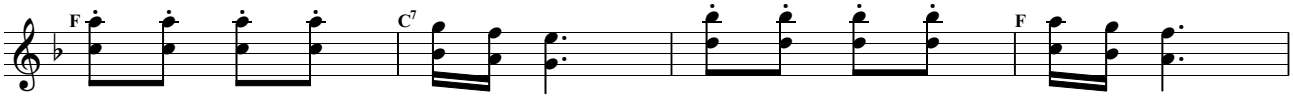


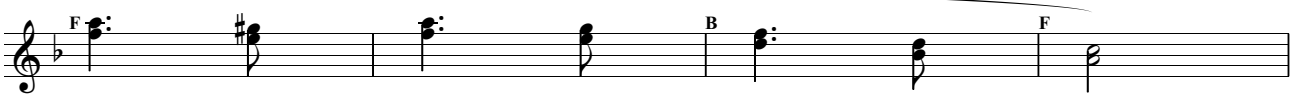


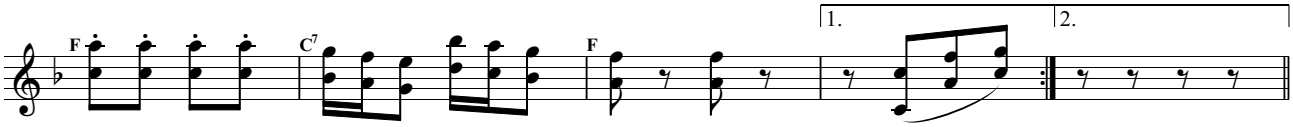


**IV**

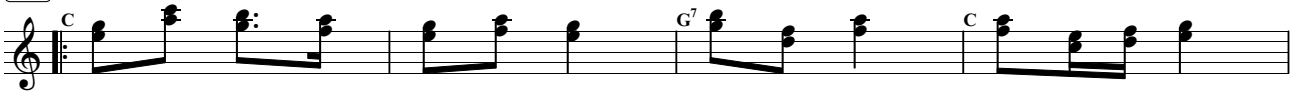


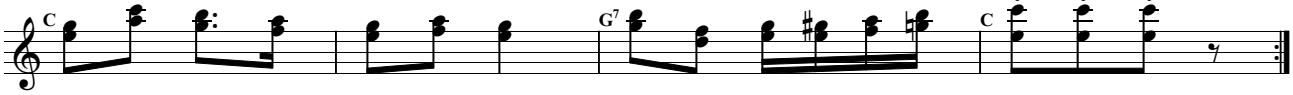


Alle Werke von Ernst Spirk unterliegen dem Urheberrecht * Veröffentlichungen nur mit schriftlicher Erlaubnis des Komponisten * Notendruck für den Privatgebrauch gestattet

volkskultur | niederösterreich
Kultur.Region.Niederösterreich

# Fetznschädl-Polka

Ernst Spirk, 2000

**Trio**

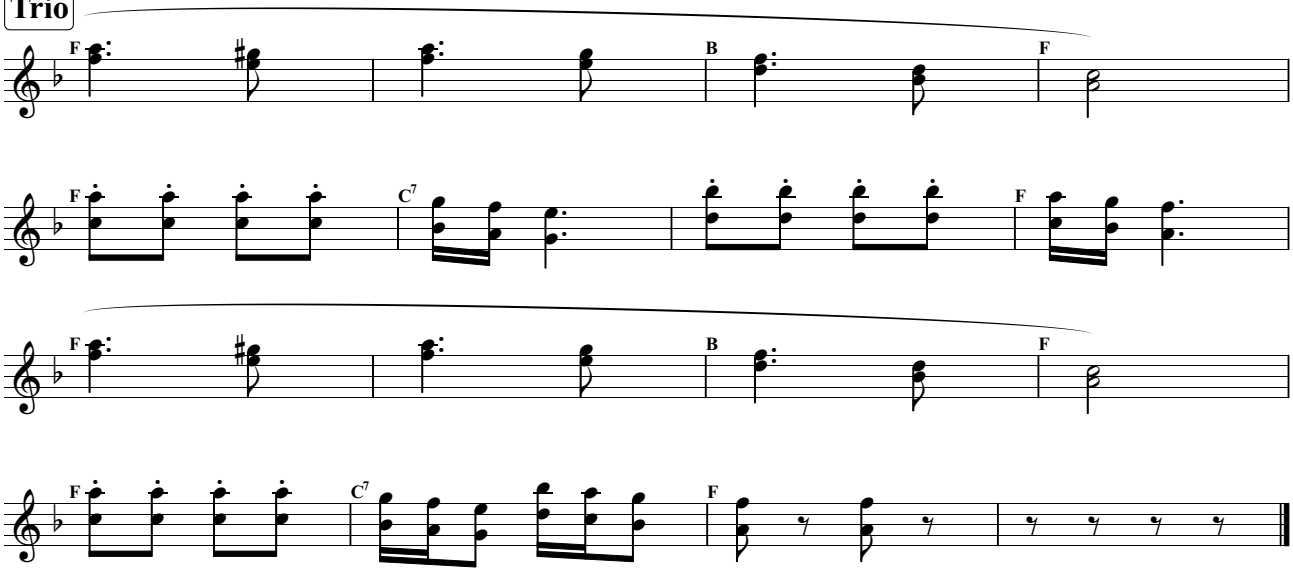


Alle Werke von Ernst Spirk unterliegen dem Urheberrecht * Veröffentlichungen nur mit schriftlicher Erlaubnis des Komponisten * Notendruck für den Privatgebrauch gestattet

volkskultur | niederösterreich
Kultur.Region.Niederösterreich

♩= 132, Polka schnell

# Feuerwehr-Polka

Ernst Spirk, undatiert

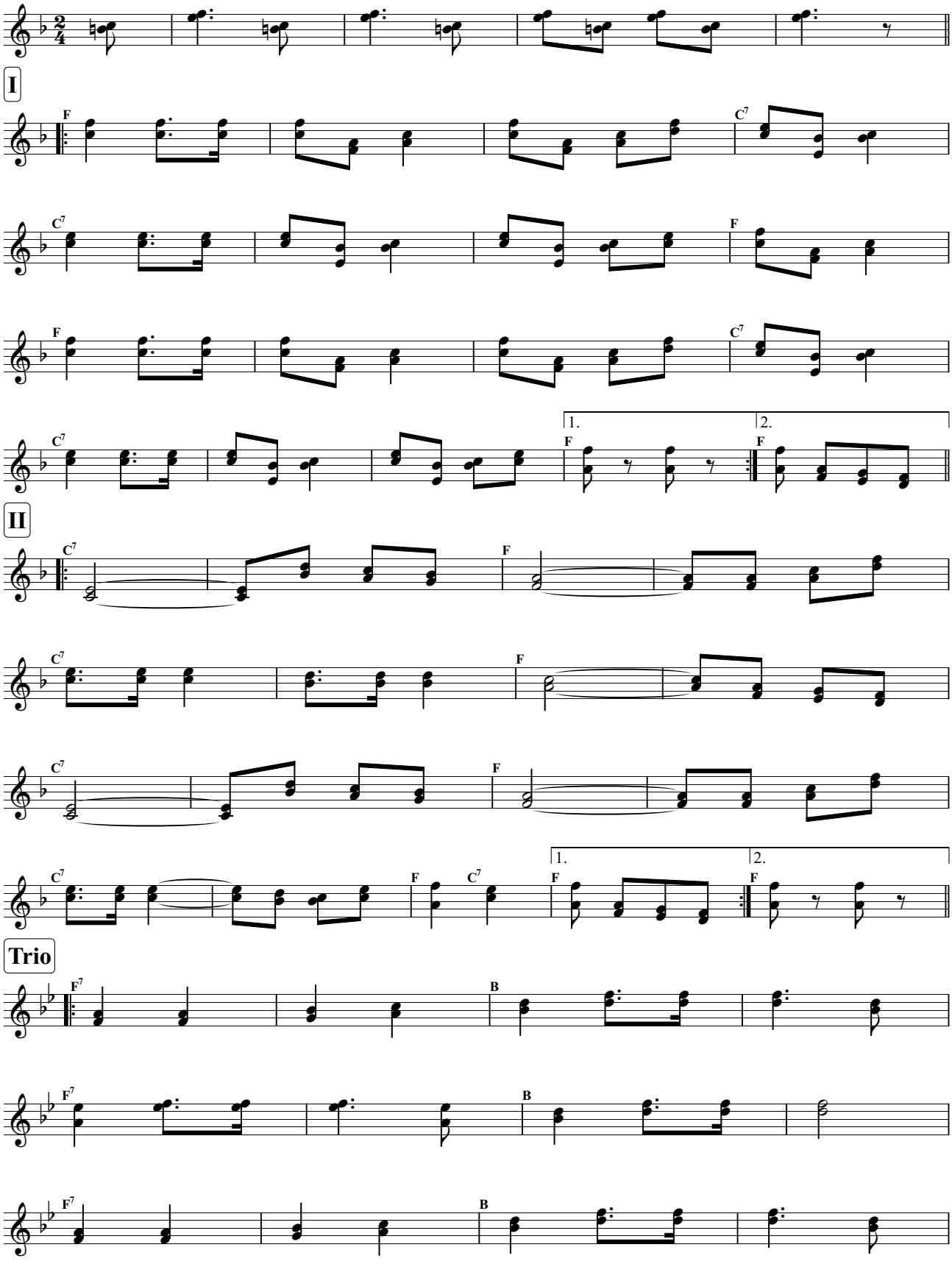


Alle Werke von Ernst Spirk unterliegen dem Urheberrecht * Veröffentlichungen nur mit schriftlicher Erlaubnis des Komponisten * Notendruck für den Privatgebrauch gestattet

volkskultur | niederösterreich
Kultur.Region.Niederösterreich

# Feuerwehr-Polka

Ernst Spirk, undatiert

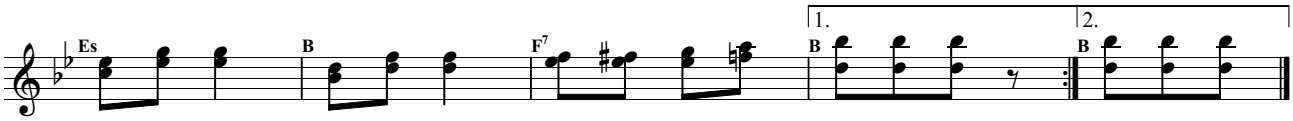


Alle Werke von Ernst Spirk unterliegen dem Urheberrecht * Veröffentlichungen nur mit schriftlicher Erlaubnis des Komponisten * Notendruck für den Privatgebrauch gestattet

volkskultur | niederösterreich
Kultur.Region.Niederösterreich

♩= 160, Walzer

# Figaro-Walzer

Ernst Spirk, 2004

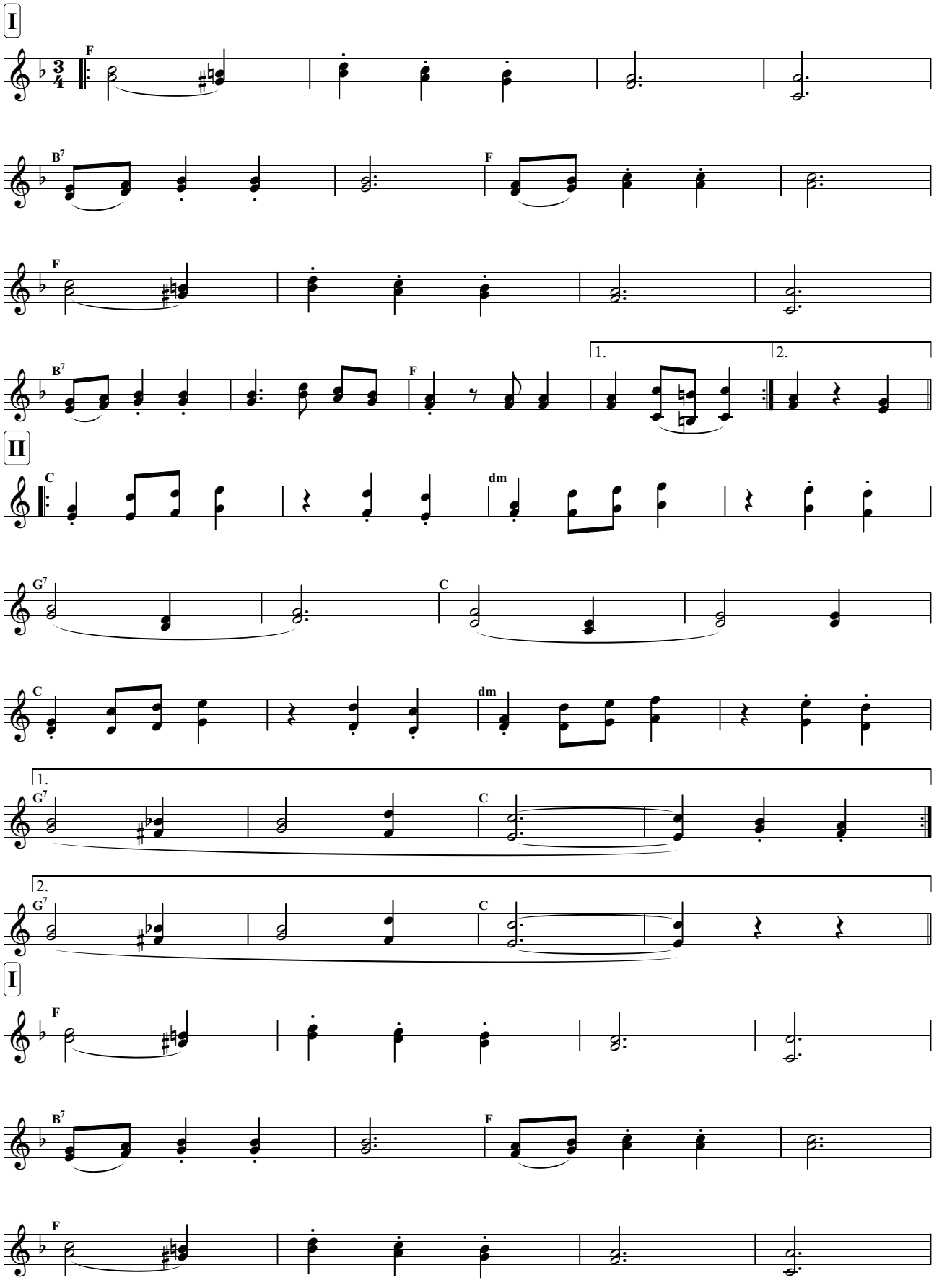


Alle Werke von Ernst Spirk unterliegen dem Urheberrecht * Veröffentlichungen nur mit schriftlicher Erlaubnis des Komponisten * Notendruck für den Privatgebrauch gestattet

volkskultur | niederösterreich
Kultur.Region.Niederösterreich

# Figaro-Walzer

Ernst Spirk, 2004

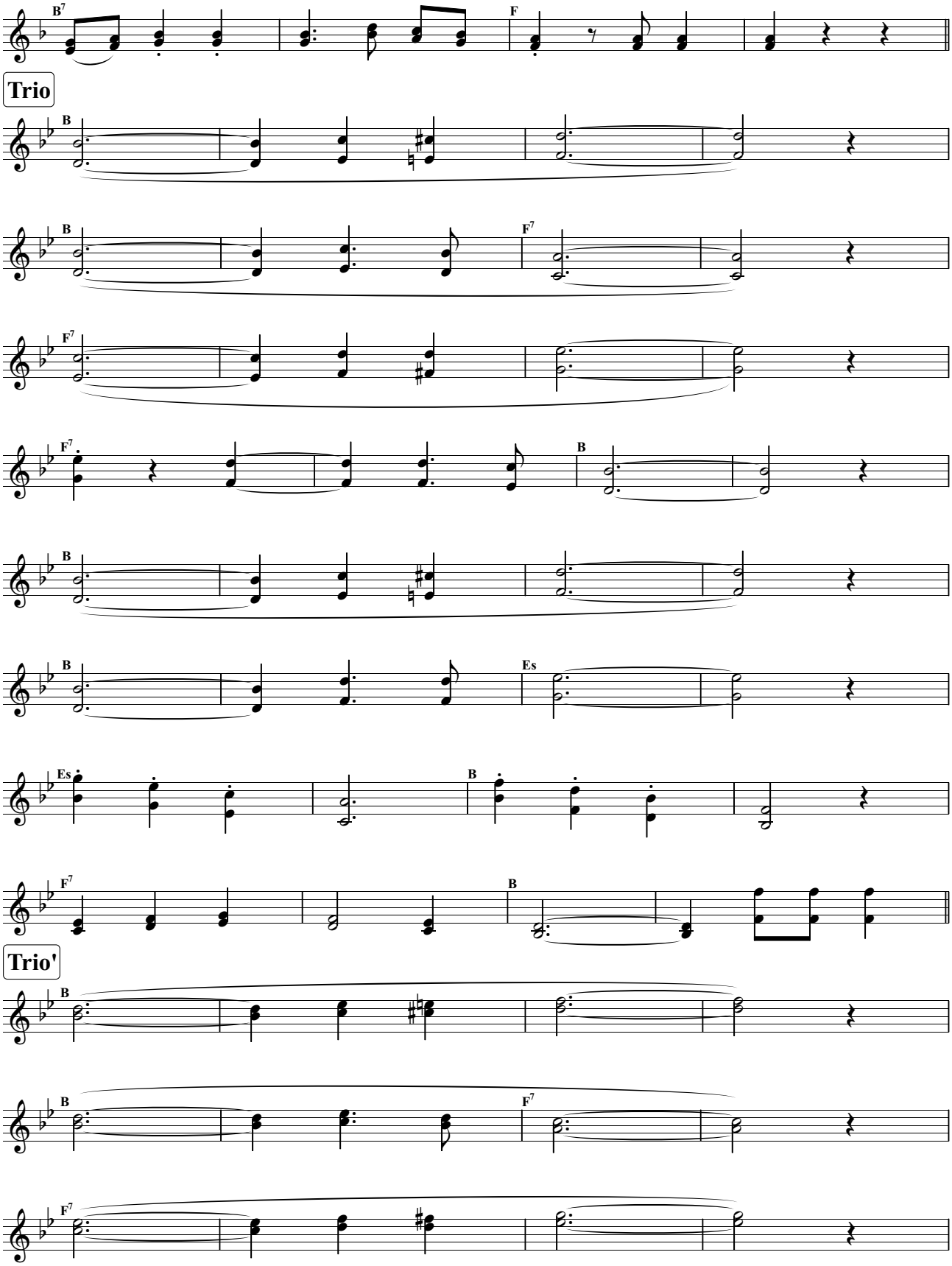


Alle Werke von Ernst Spirk unterliegen dem Urheberrecht * Veröffentlichungen nur mit schriftlicher Erlaubnis des Komponisten * Notendruck für den Privatgebrauch gestattet

volkskultur | niederösterreich
Kultur.Region.Niederösterreich

# Figaro-Walzer

Ernst Spirk, 2004

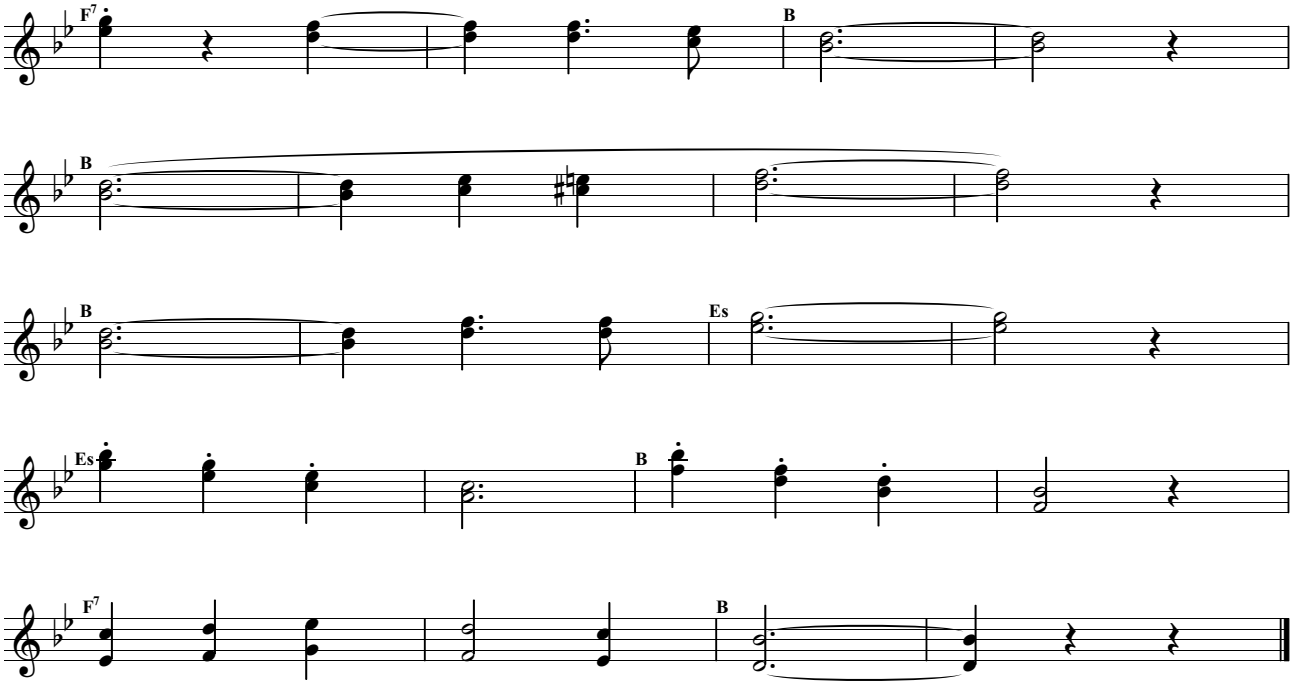


Alle Werke von Ernst Spirk unterliegen dem Urheberrecht * Veröffentlichungen nur mit schriftlicher Erlaubnis des Komponisten * Notendruck für den Privatgebrauch gestattet

volkskultur | niederösterreich
Kultur.Region.Niederösterreich

♩= 92, Polka francaise

# Franzensburger Franzee

Ernst Spirk, 1981

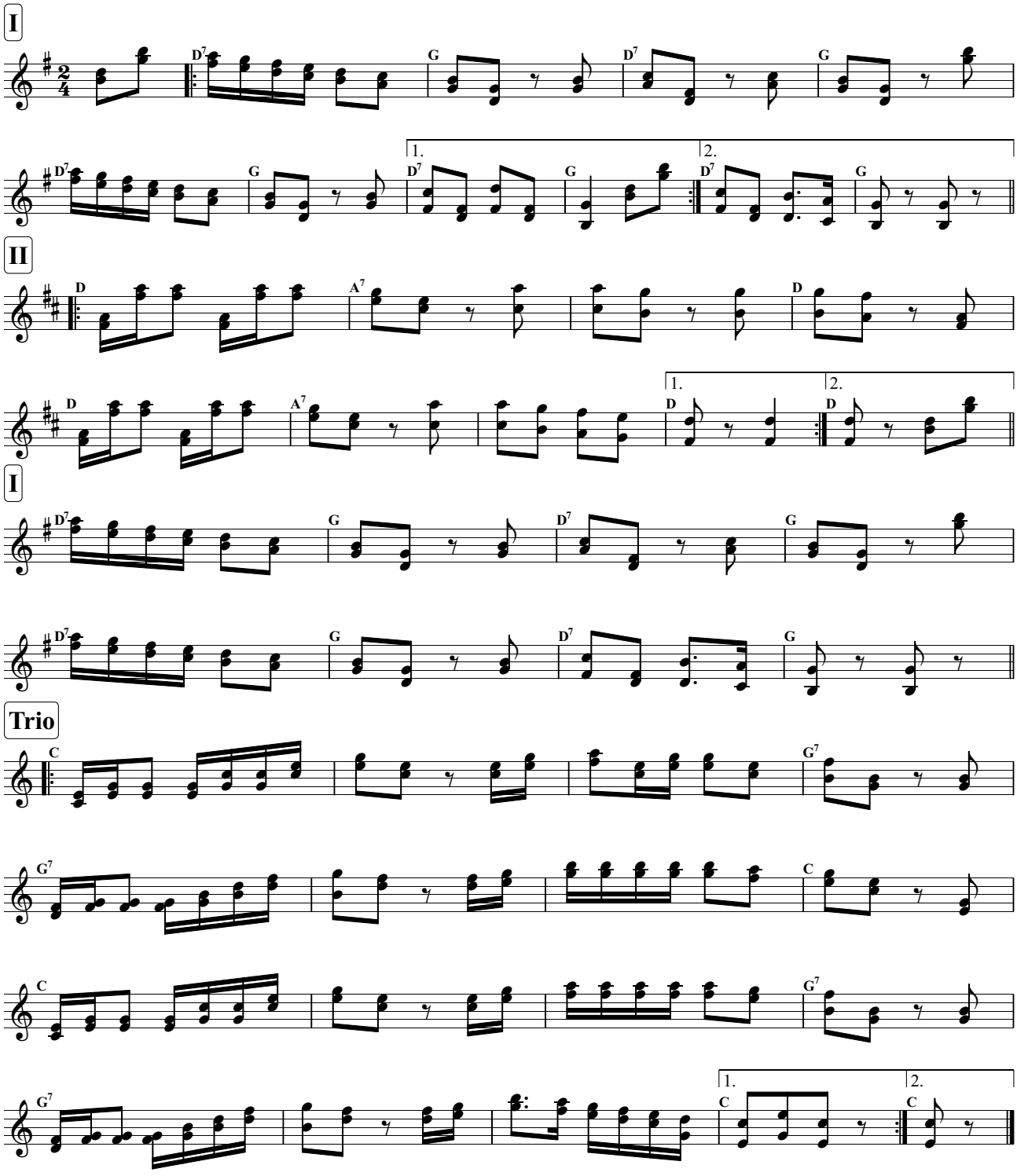


Alle Werke von Ernst Spirk unterliegen dem Urheberrecht * Veröffentlichungen nur mit schriftlicher Erlaubnis des Komponisten * Notendruck für den Privatgebrauch gestattet

volkskultur | niederösterreich
Kultur.Region.Niederösterreich

Bordunmusik

# Franzensburger Walzer

♩ = 120, Walzer

Ernst Spirk, 2009

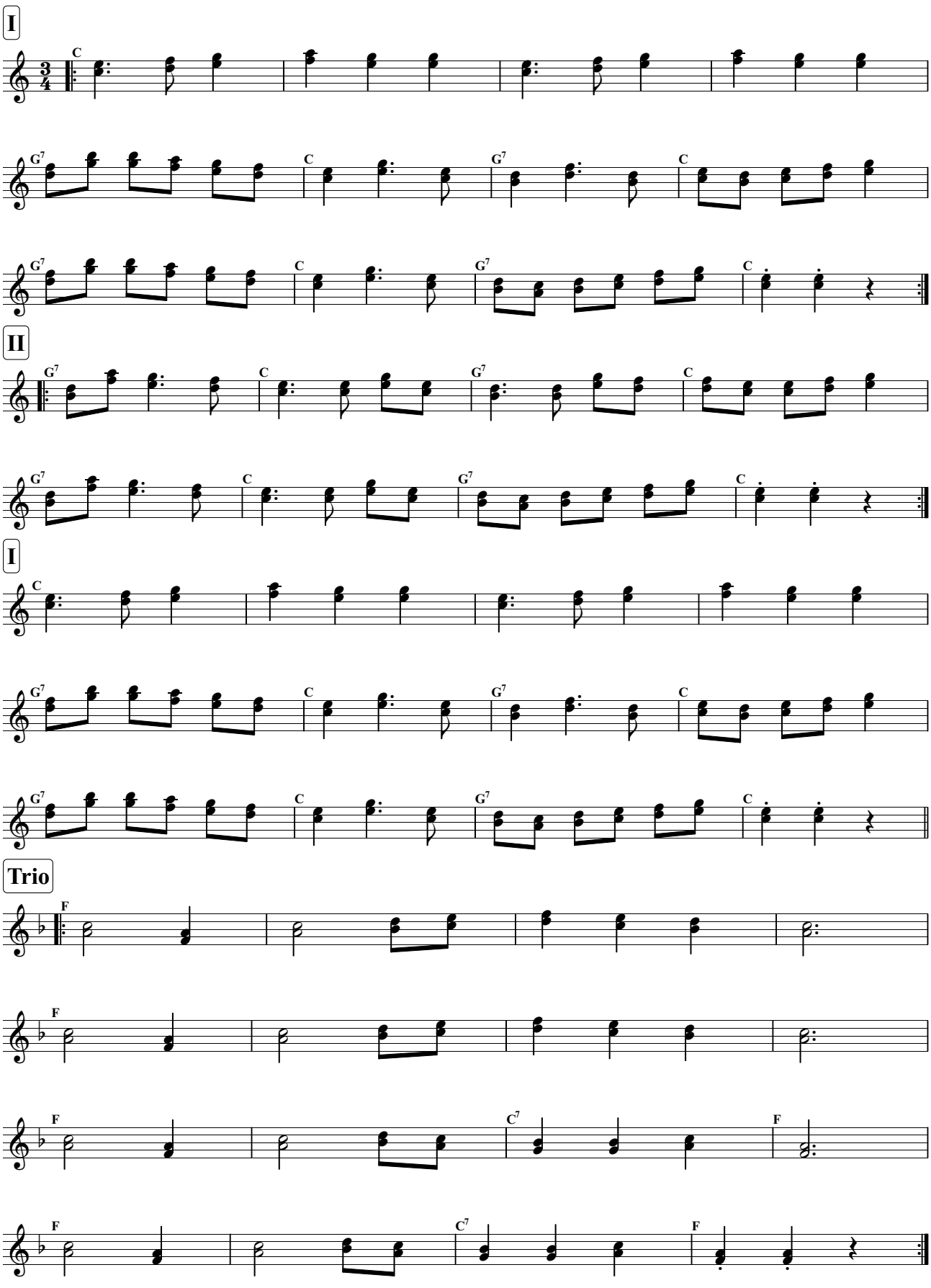


Alle Werke von Ernst Spirk unterliegen dem Urheberrecht * Veröffentlichungen nur mit schriftlicher Erlaubnis des Komponisten * Notendruck für den Privatgebrauch gestattet

volkskultur | niederösterreich
Kultur.Region.Niederösterreich

♩= 88, Polka

# Franziska-Schottisch

Ernst Spirk, 2008

**I**

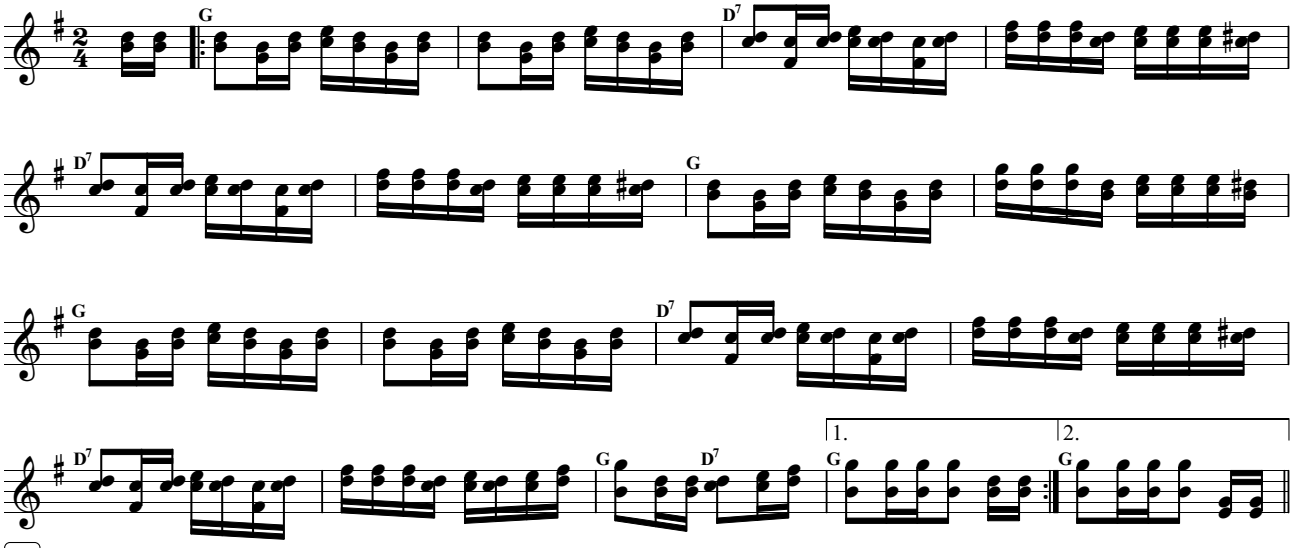


**II**

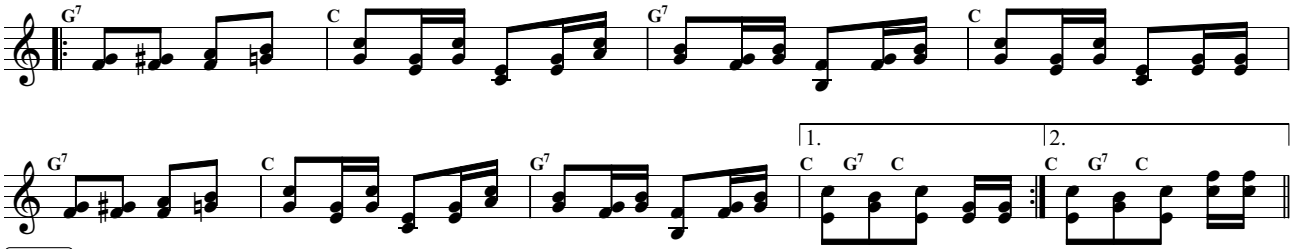


**Trio**

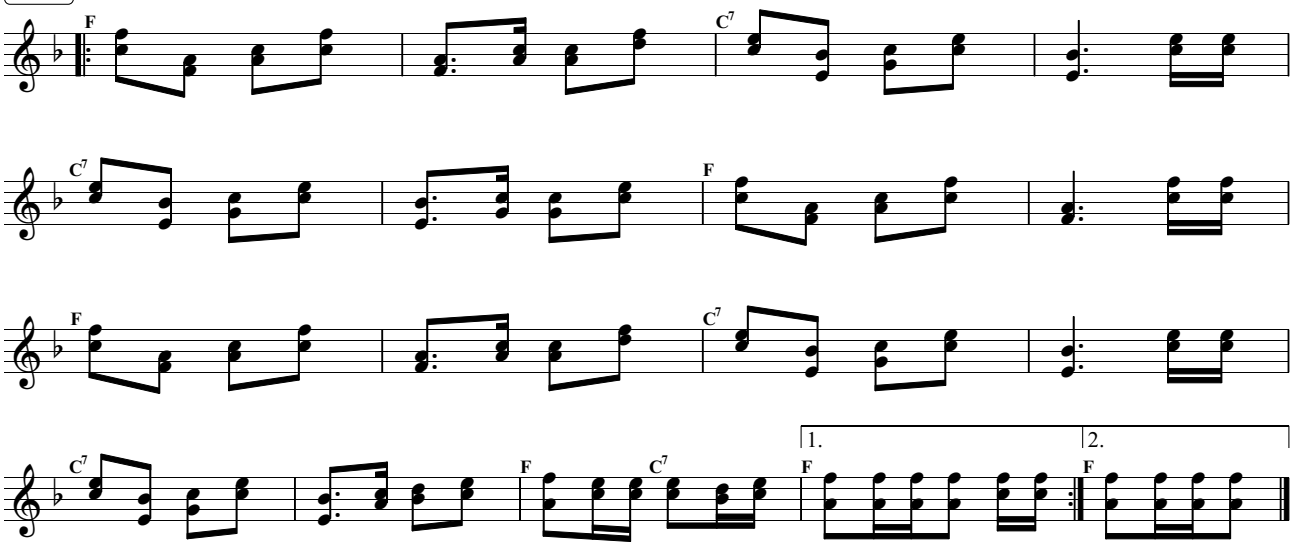


Alle Werke von Ernst Spirk unterliegen dem Urheberrecht * Veröffentlichungen nur mit schriftlicher Erlaubnis des Komponisten * Notendruck für den Privatgebrauch gestattet

volkskultur | niederösterreich
Kultur.Region.Niederösterreich

♩ = 120, Polka

# Fuhrmann-Polka

Ernst Spirk, 1981

**I**

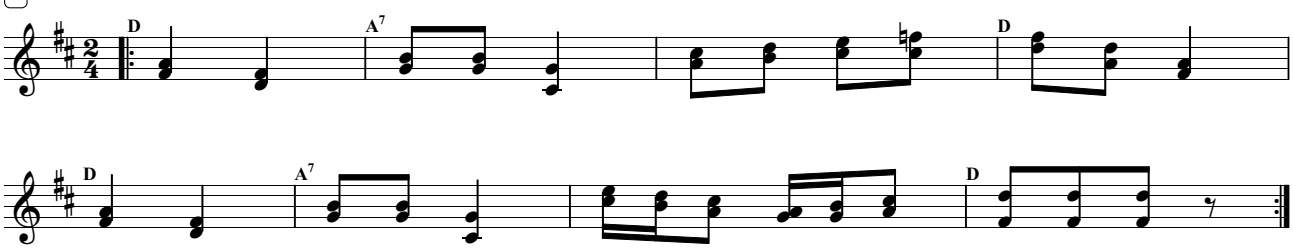


**II**

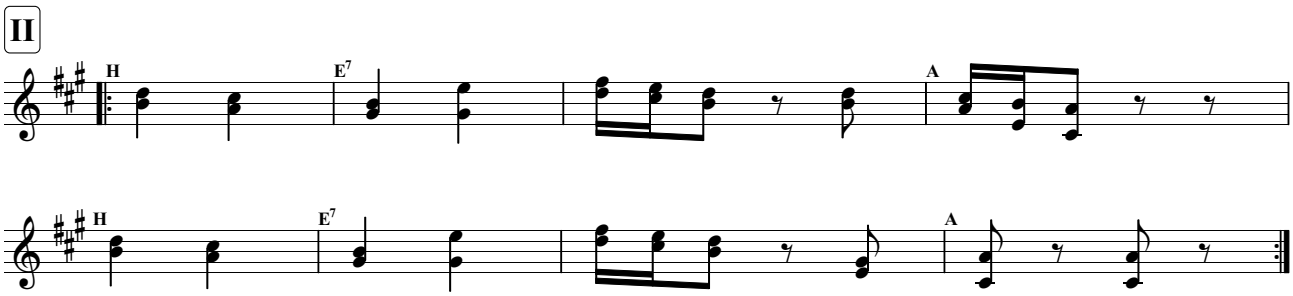


**I**

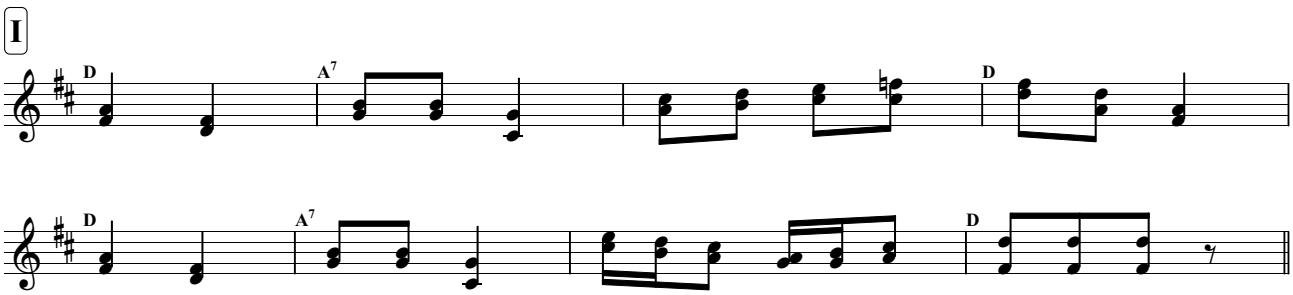


**Trio**

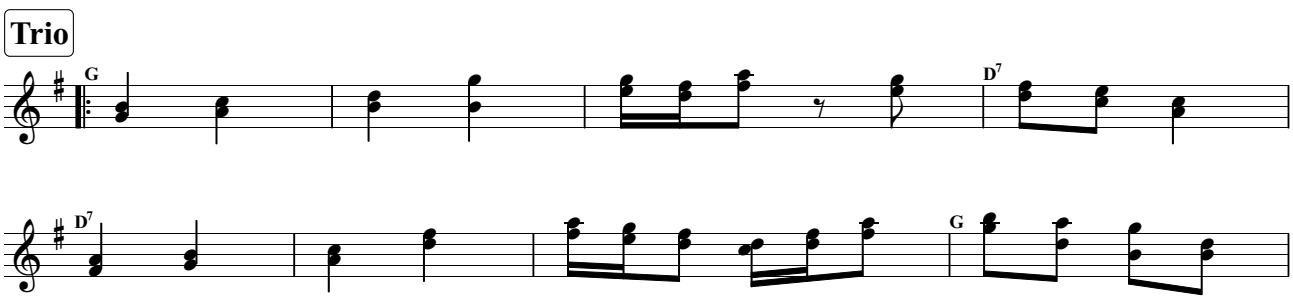


**IV**

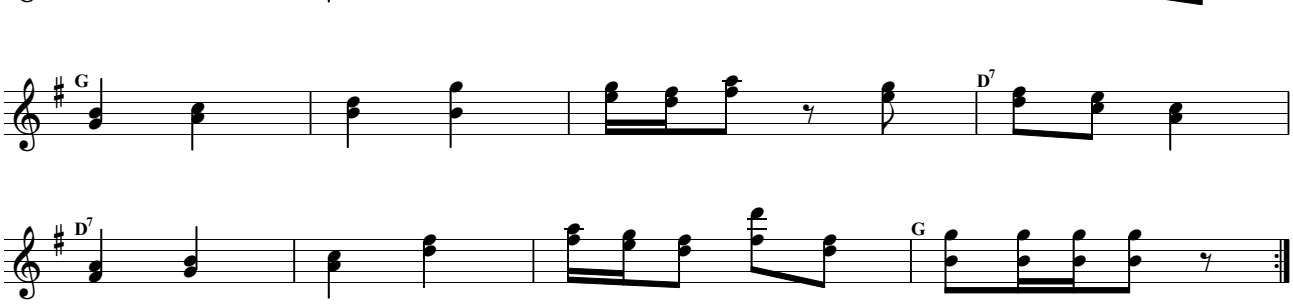


Alle Werke von Ernst Spirk unterliegen dem Urheberrecht * Veröffentlichungen nur mit schriftlicher Erlaubnis des Komponisten * Notendruck für den Privatgebrauch gestattet

volkskultur | niederösterreich
Kultur.Region.Niederösterreich

# Fuhrmann-Polka

Ernst Spirk, 1981

**Trio**

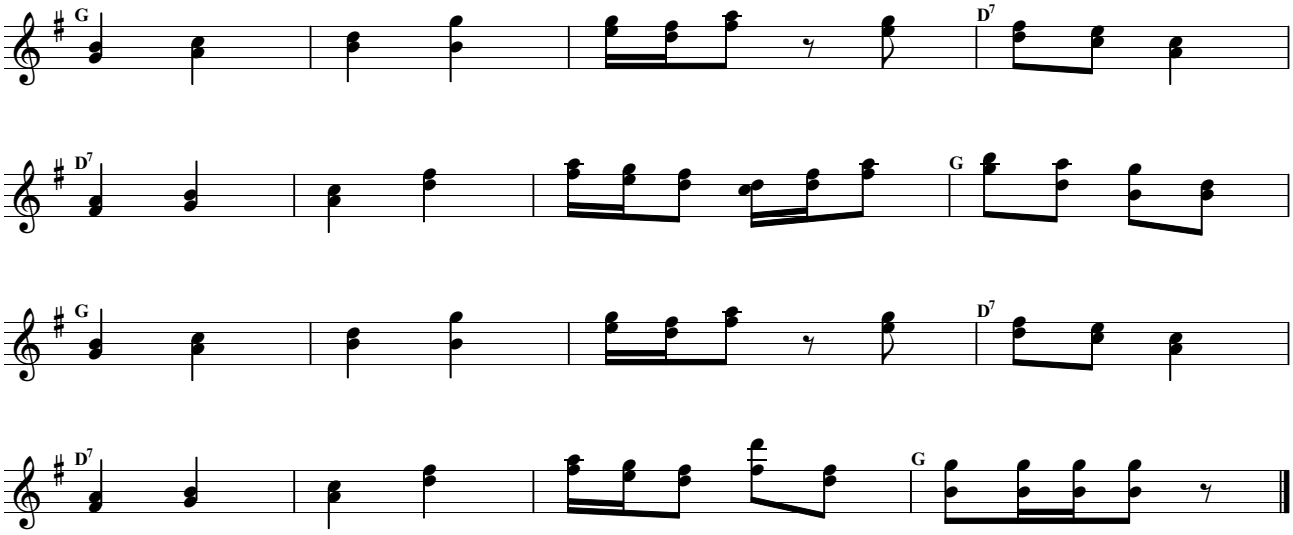


Alle Werke von Ernst Spirk unterliegen dem Urheberrecht * Veröffentlichungen nur mit schriftlicher Erlaubnis des Komponisten * Notendruck für den Privatgebrauch gestattet

volkskultur | niederösterreich
Kultur.Region.Niederösterreich

♩= 116, Polka

# Für d'Regina oana

Ernst Spirk, 1981

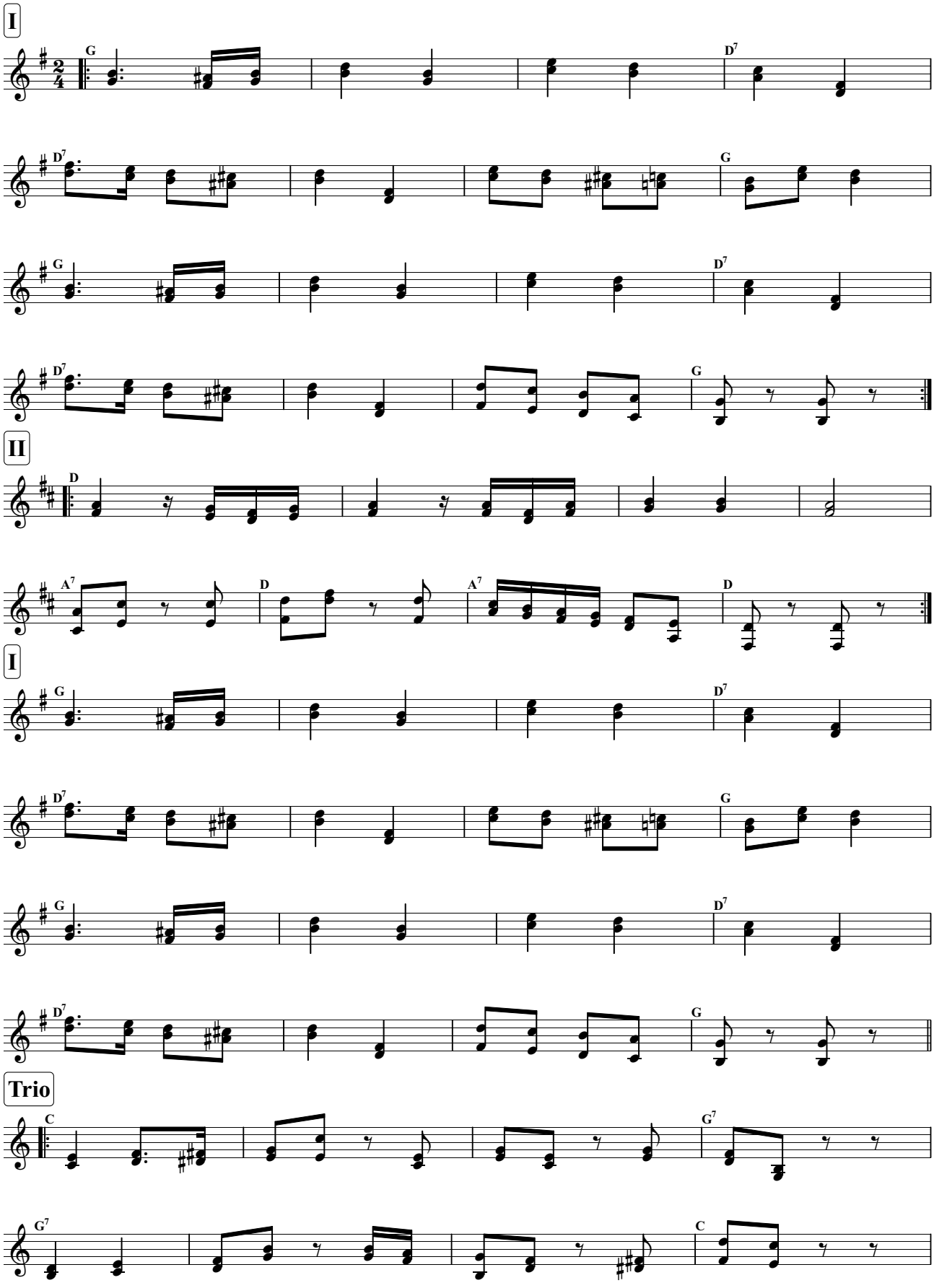


Alle Werke von Ernst Spirk unterliegen dem Urheberrecht * Veröffentlichungen nur mit schriftlicher Erlaubnis des Komponisten * Notendruck für den Privatgebrauch gestattet

volkskultur | niederösterreich
Kultur.Region.Niederösterreich

# Für d'Regina oana

Ernst Spirk, 1981

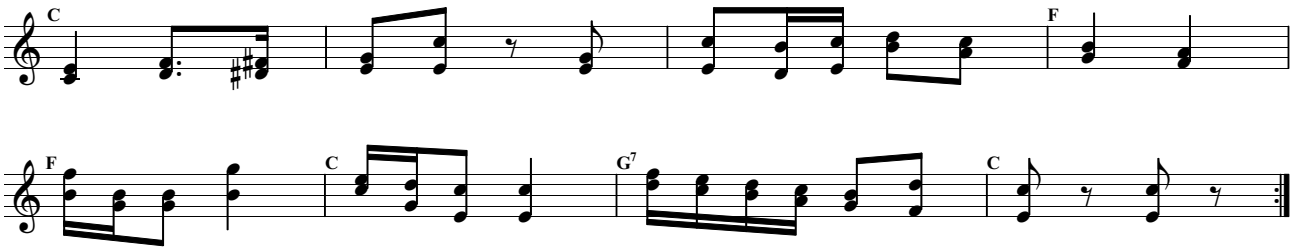


Alle Werke von Ernst Spirk unterliegen dem Urheberrecht * Veröffentlichungen nur mit schriftlicher Erlaubnis des Komponisten * Notendruck für den Privatgebrauch gestattet

volkskultur | niederösterreich
Kultur.Region.Niederösterreich

♩ = 168, Walzer

# Gelati-Walzer

Ernst Spirk, 2015

I

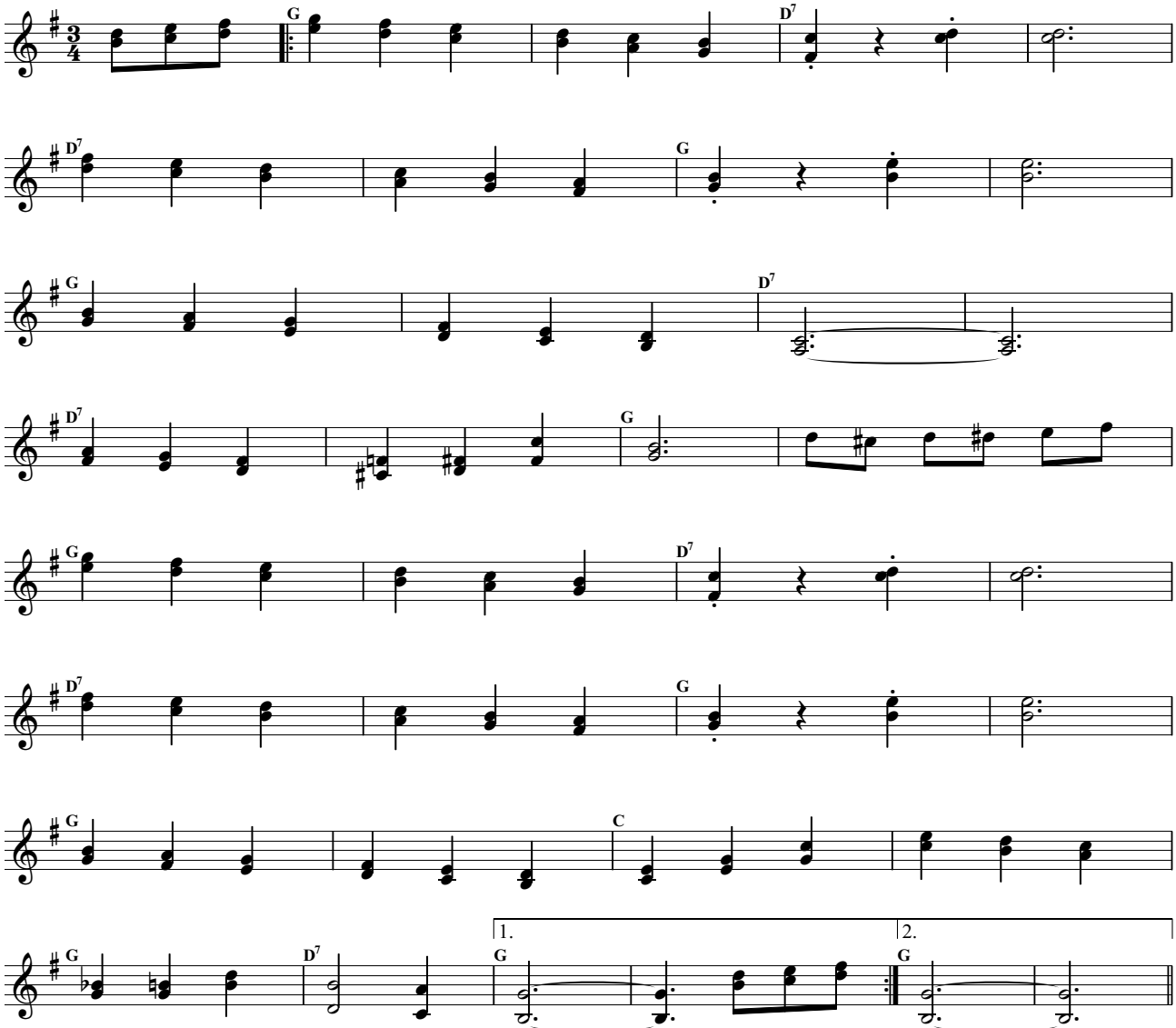


II

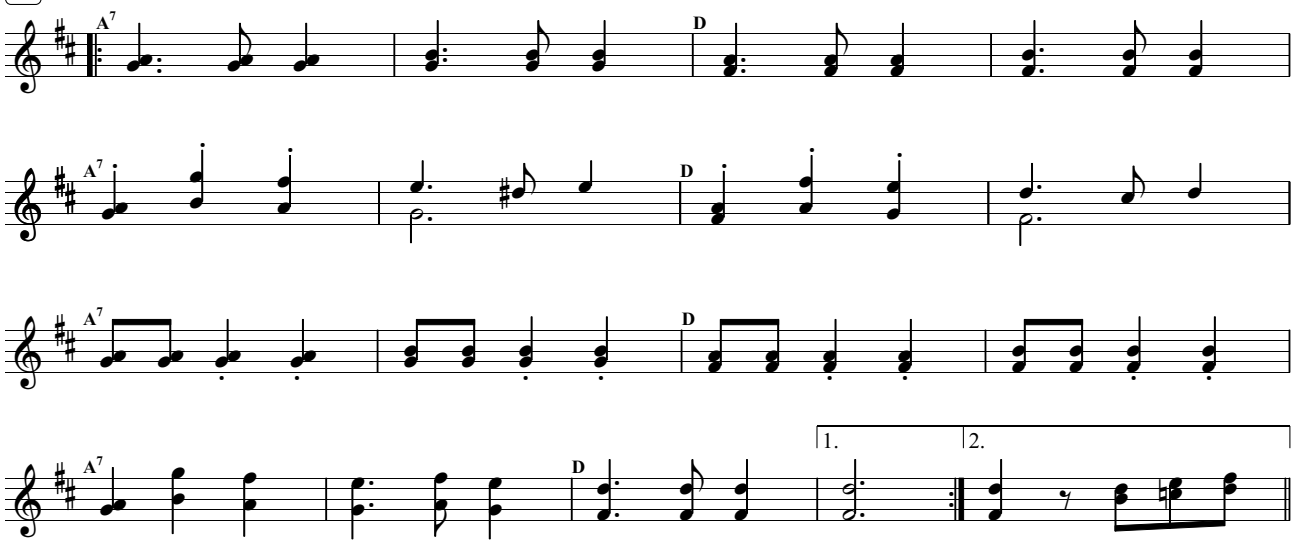


Alle Werke von Ernst Spirk unterliegen dem Urheberrecht * Veröffentlichungen nur mit schriftlicher Erlaubnis des Komponisten * Notendruck für den Privatgebrauch gestattet

volkskultur | niederösterreich
Kultur.Region.Niederösterreich

# Gelati-Walzer

Ernst Spirk, 2015

**I**

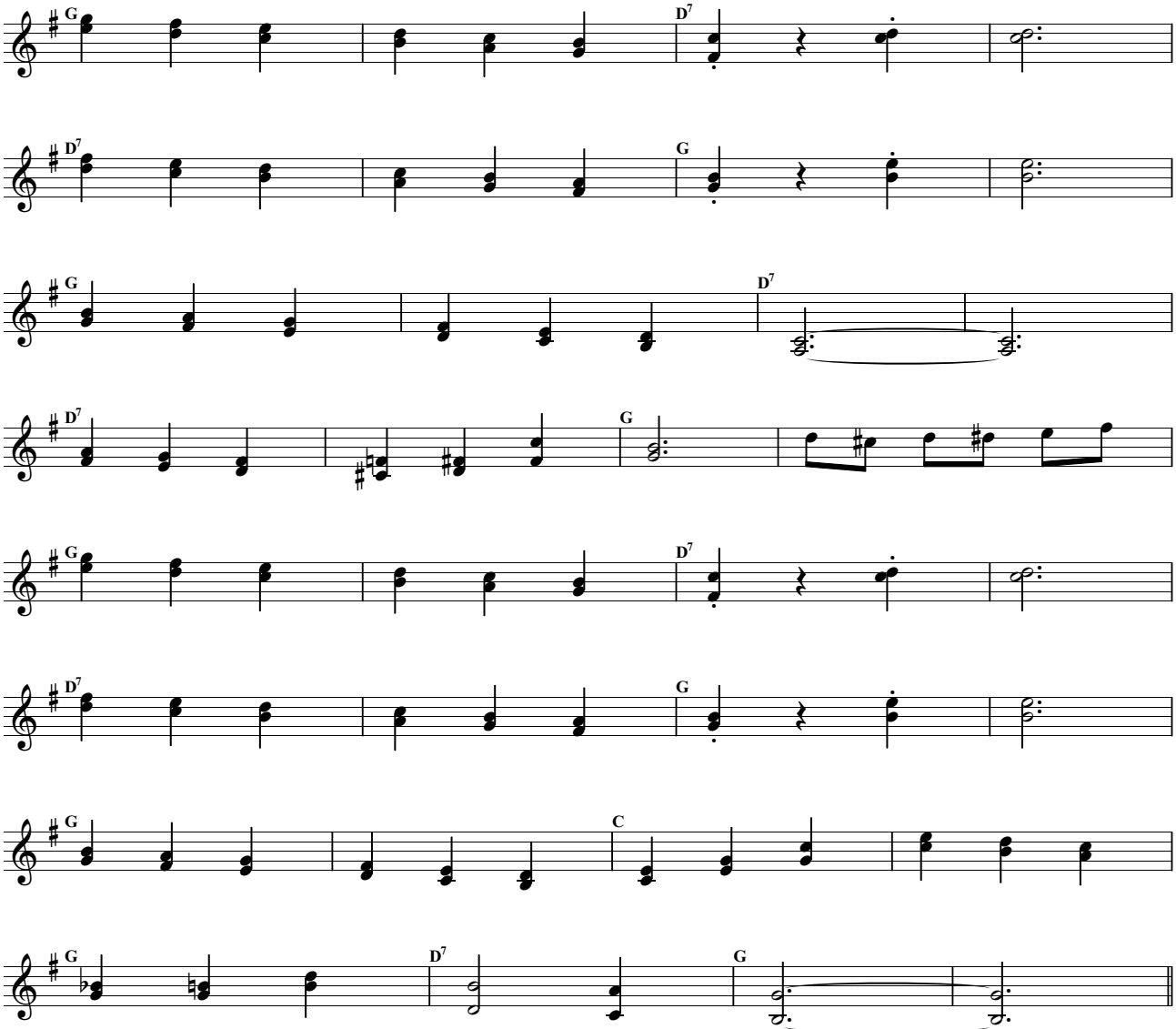


**Trio**

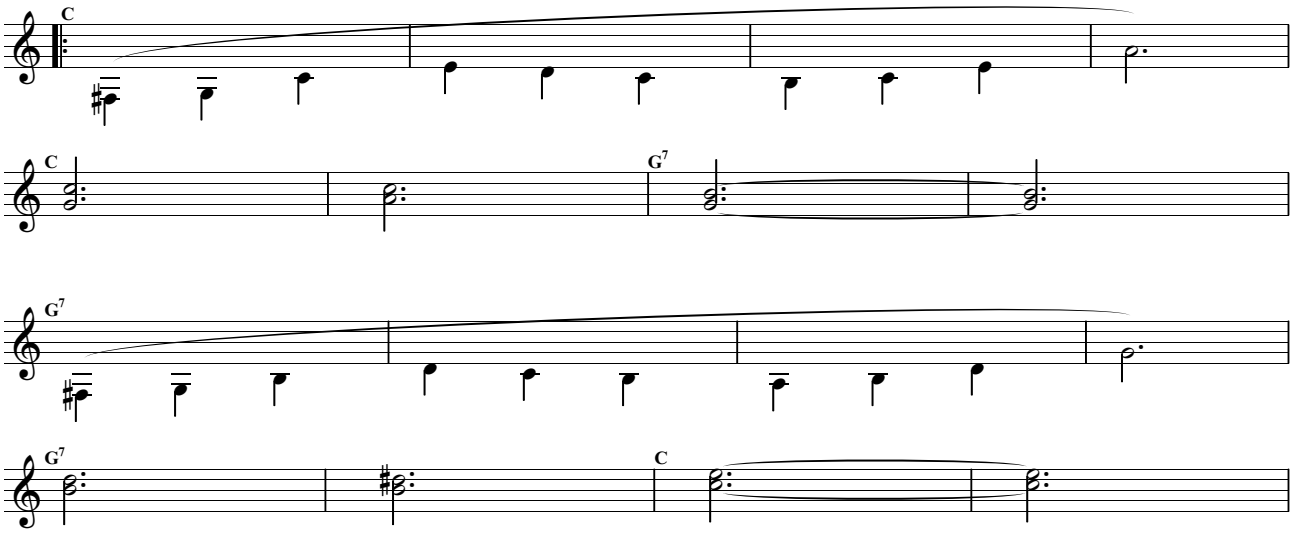


Alle Werke von Ernst Spirk unterliegen dem Urheberrecht * Veröffentlichungen nur mit schriftlicher Erlaubnis des Komponisten * Notendruck für den Privatgebrauch gestattet

volkskultur | niederösterreich
Kultur.Region.Niederösterreich

# Gelati-Walzer

Ernst Spirk, 2015

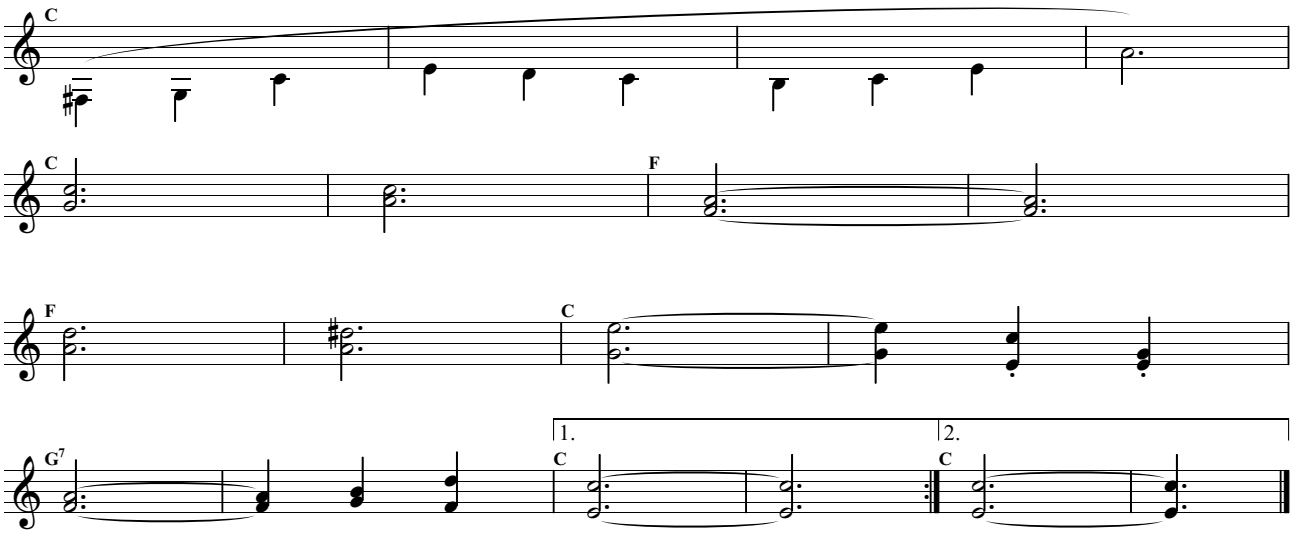


Alle Werke von Ernst Spirk unterliegen dem Urheberrecht * Veröffentlichungen nur mit schriftlicher Erlaubnis des Komponisten * Notendruck für den Privatgebrauch gestattet

volkskultur | niederösterreich
Kultur.Region.Niederösterreich

♩= 132, Walzer

# Gemeinschaftswalzer

Herbert Schönfeldinger
Ernst Spirk, undatiert

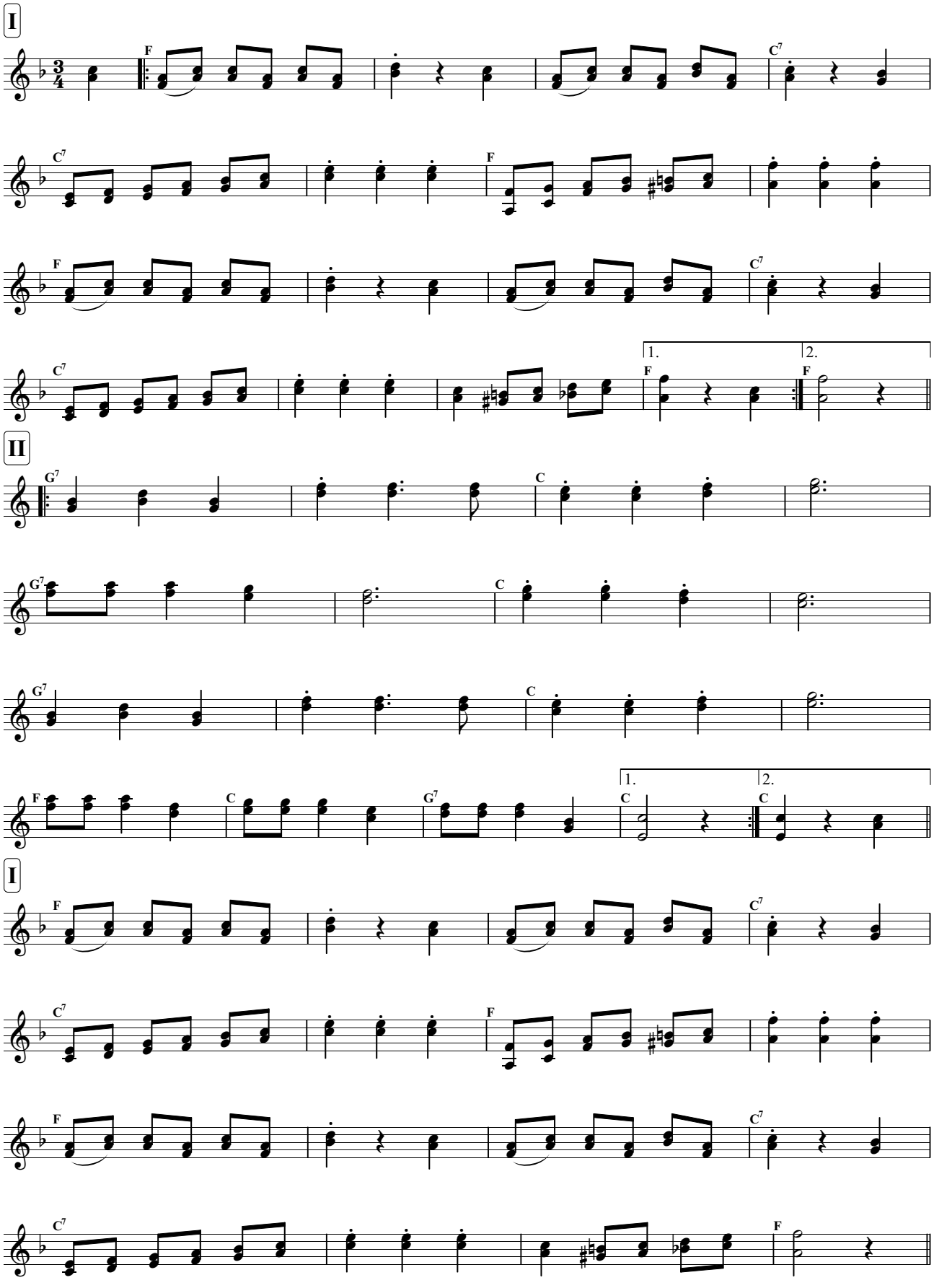


Alle Werke von Ernst Spirk unterliegen dem Urheberrecht * Veröffentlichungen nur mit schriftlicher Erlaubnis des Komponisten * Notendruck für den Privatgebrauch gestattet

volkskultur | niederösterreich
Kultur.Region.Niederösterreich

# Gemeinschaftswalzer

Herbert Schönfeldinger
Ernst Spirk, undatiert

**Trio**

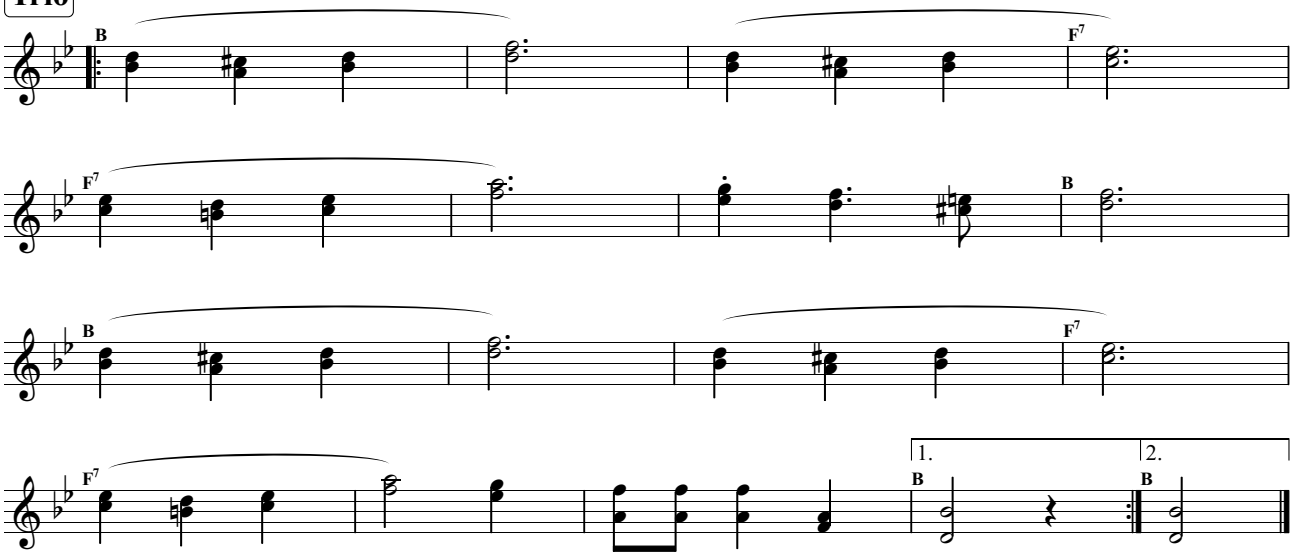


Alle Werke von Ernst Spirk unterliegen dem Urheberrecht * Veröffentlichungen nur mit schriftlicher Erlaubnis des Komponisten * Notendruck für den Privatgebrauch gestattet

♩ = 152, Walzer

# Gerlinde-Walzer

Rudolf Pietsch
Ernst Spirk, 1982

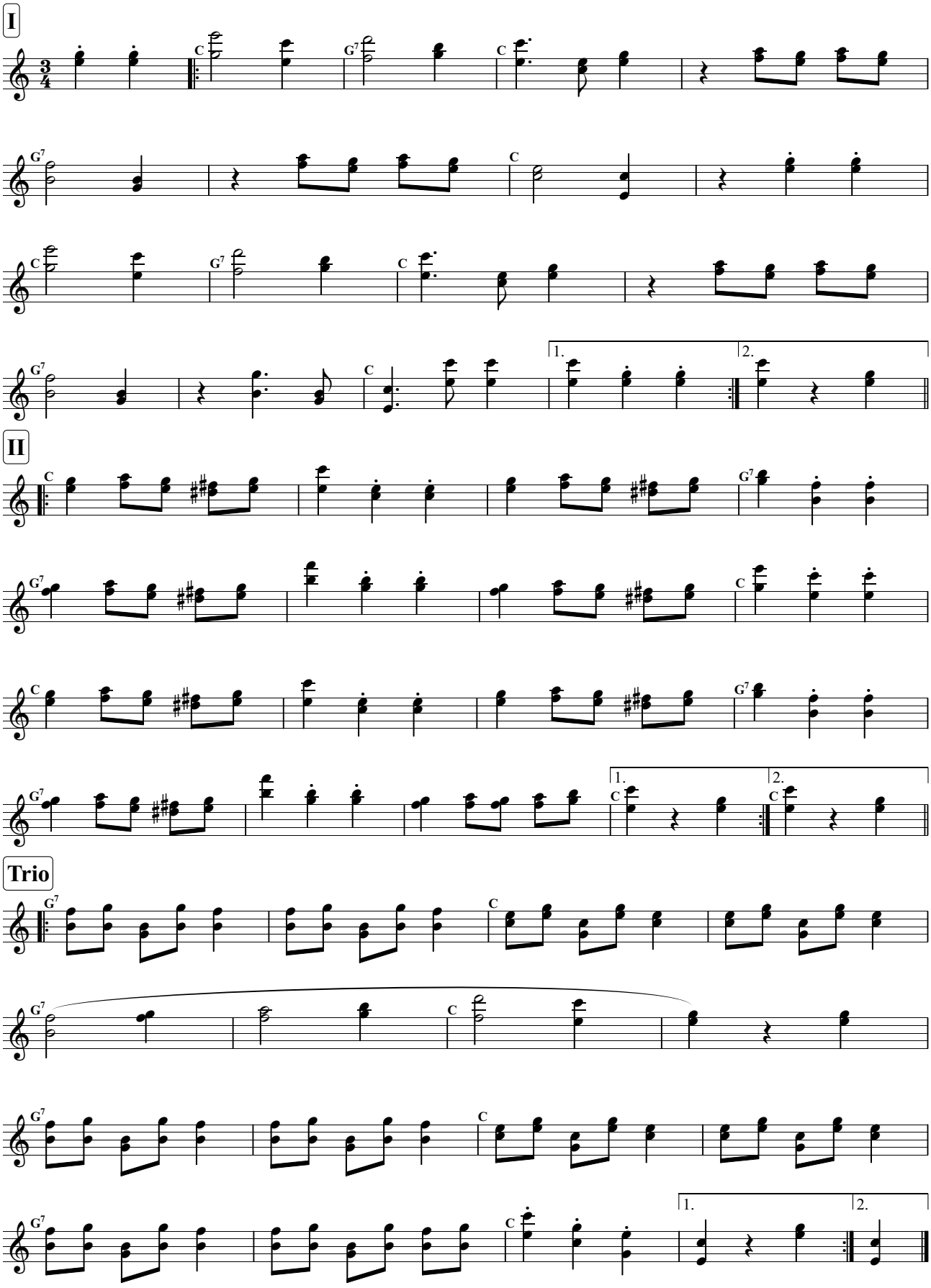


Alle Werke von Ernst Spirk unterliegen dem Urheberrecht * Veröffentlichungen nur mit schriftlicher Erlaubnis des Komponisten * Notendruck für den Privatgebrauch gestattet

volkskultur | niederösterreich
Kultur.Region.Niederösterreich

♩= 132, Polka schnell

# Ha Ha-Polka

Ernst Spirk, 2018

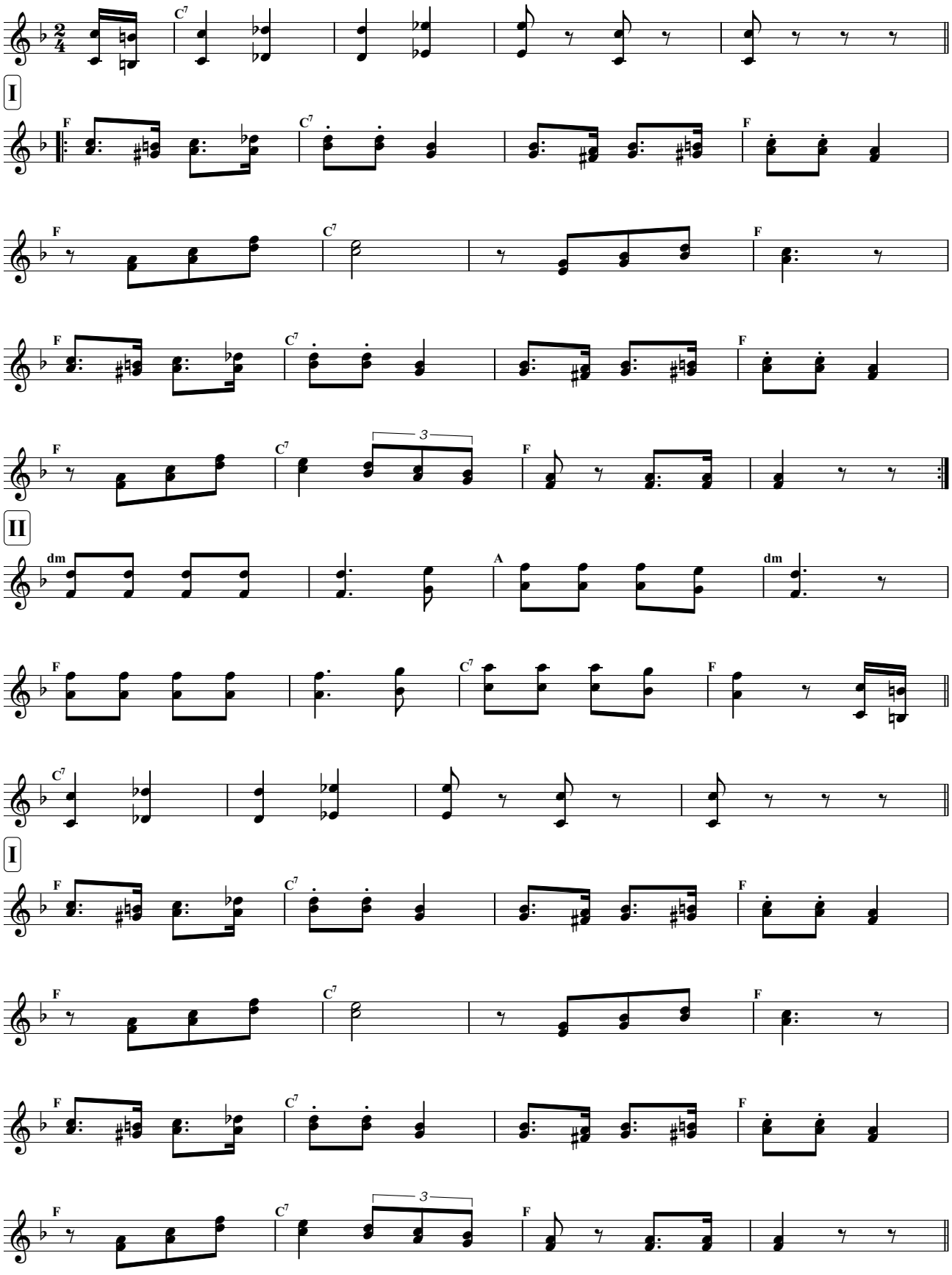


Alle Werke von Ernst Spirk unterliegen dem Urheberrecht * Veröffentlichungen nur mit schriftlicher Erlaubnis des Komponisten * Notendruck für den Privatgebrauch gestattet

volkskultur | niederösterreich
Kultur.Region.Niederösterreich

# Ha Ha-Polka

Ernst Spirk, 2018

**Trio**

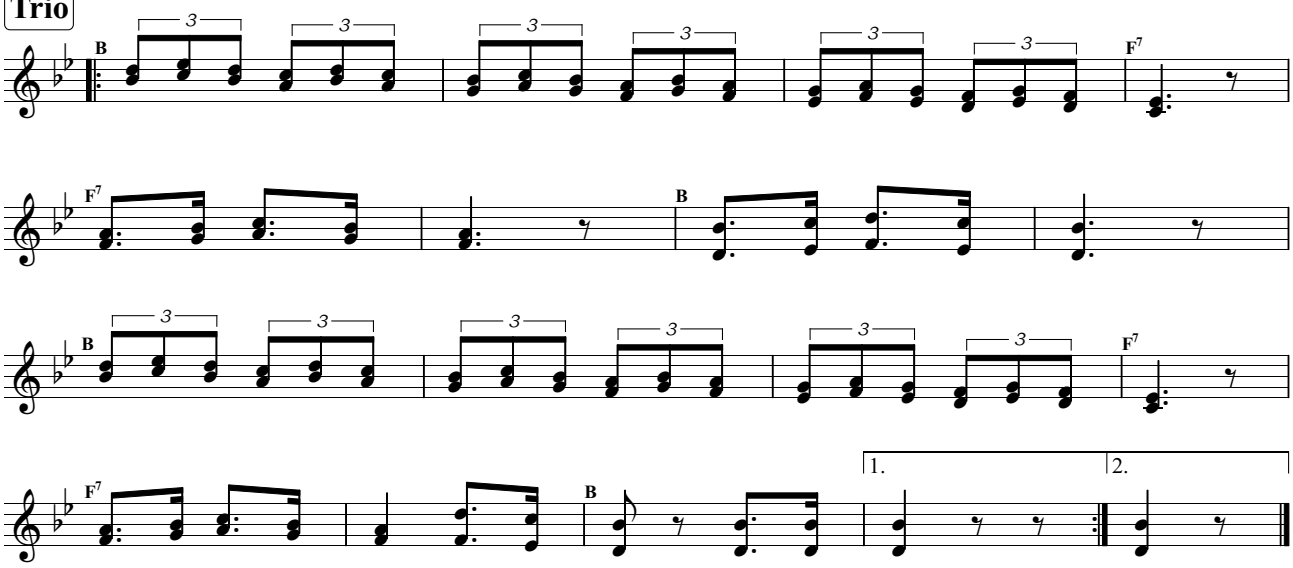


Alle Werke von Ernst Spirk unterliegen dem Urheberrecht * Veröffentlichungen nur mit schriftlicher Erlaubnis des Komponisten * Notendruck für den Privatgebrauch gestattet

volkskultur | niederösterreich
Kultur.Region.Niederösterreich

♩ = 160, Walzer

# Hast du Töne

Ernst Spirk, 2002

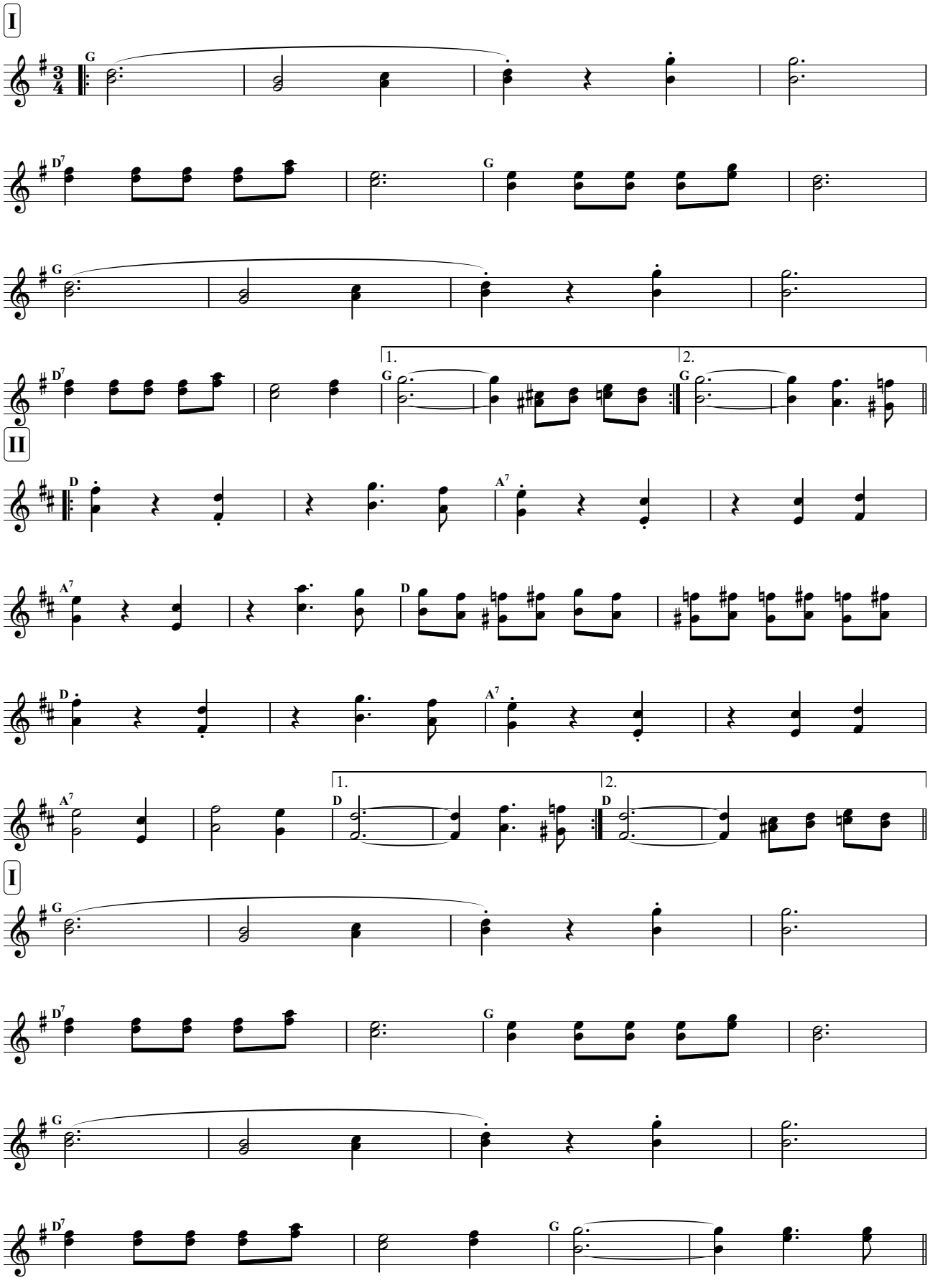


Alle Werke von Ernst Spirk unterliegen dem Urheberrecht * Veröffentlichungen nur mit schriftlicher Erlaubnis des Komponisten * Notendruck für den Privatgebrauch gestattet

volkskultur | niederösterreich
Kultur.Region.Niederösterreich

# Hast du Töne

Ernst Spirk, 2002

**Trio**

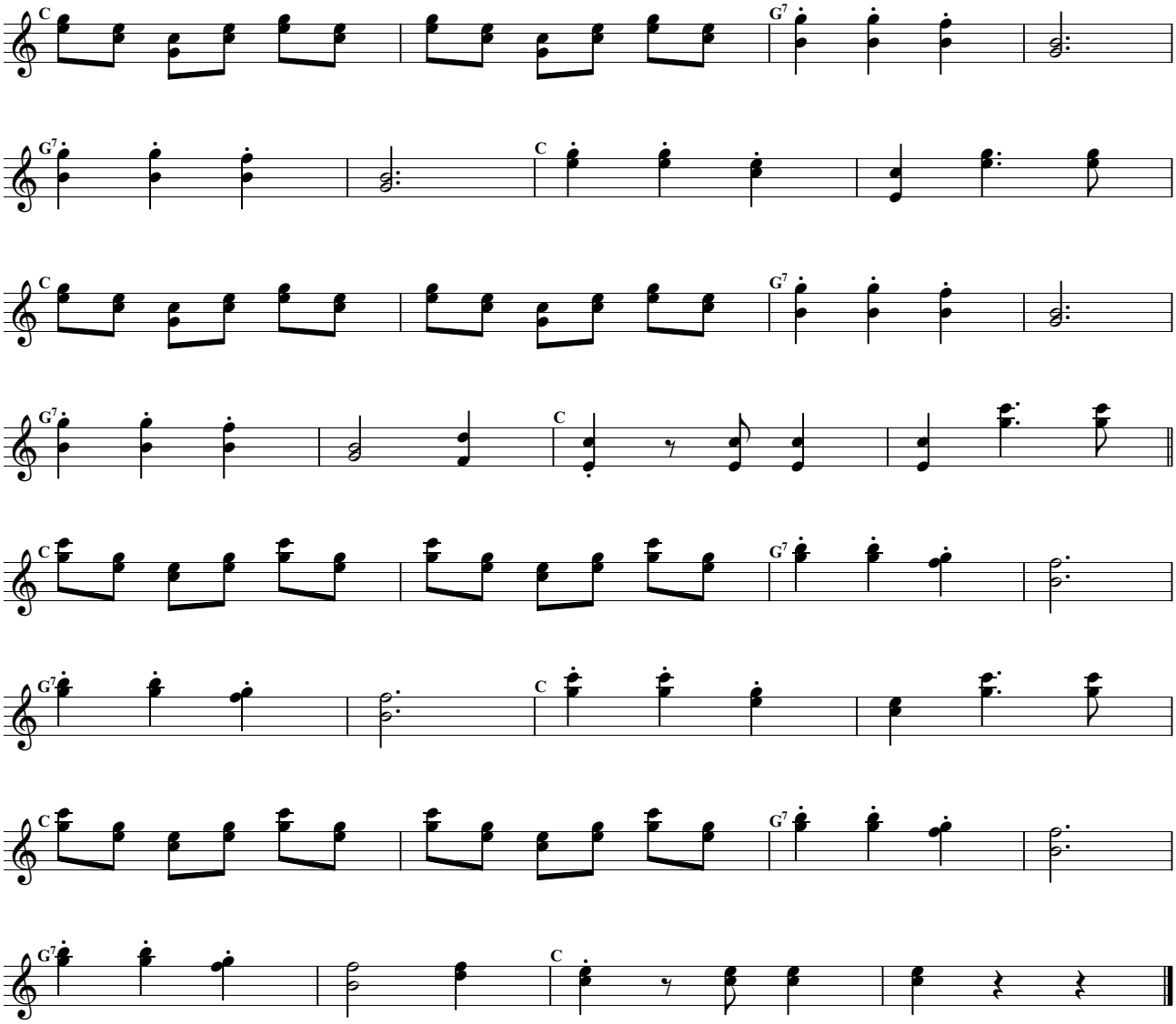


Alle Werke von Ernst Spirk unterliegen dem Urheberrecht * Veröffentlichungen nur mit schriftlicher Erlaubnis des Komponisten * Notendruck für den Privatgebrauch gestattet

volkskultur | niederösterreich
Kultur.Region.Niederösterreich

♩= 112, Marsch

# Hausmarsch

Ernst Spirk, 1999

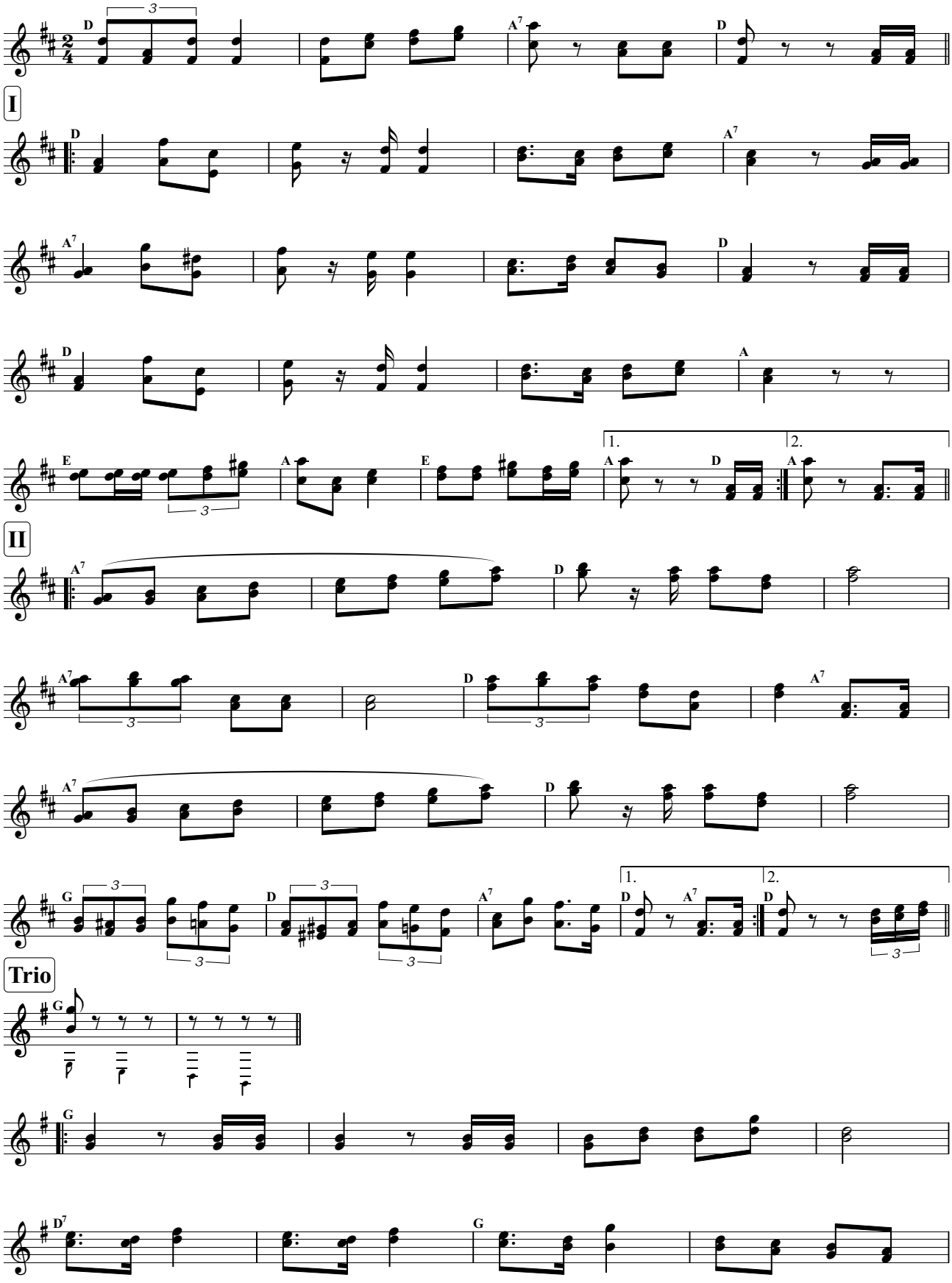


Alle Werke von Ernst Spirk unterliegen dem Urheberrecht * Veröffentlichungen nur mit schriftlicher Erlaubnis des Komponisten * Notendruck für den Privatgebrauch gestattet

volkskultur | niederösterreich
Kultur.Region.Niederösterreich

# Hausmarsch

Ernst Spirk, 1999

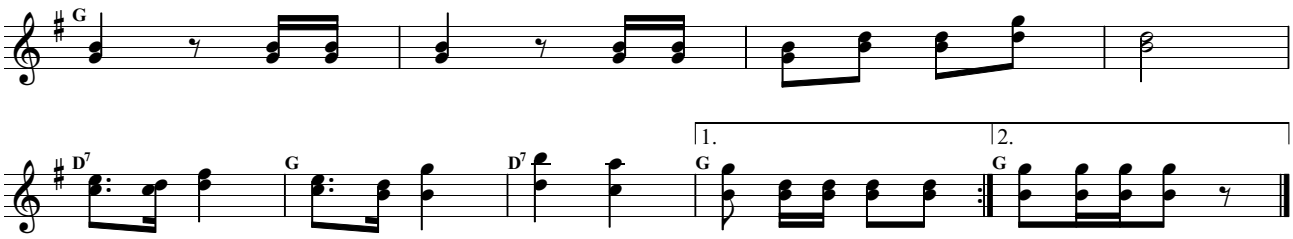


Alle Werke von Ernst Spirk unterliegen dem Urheberrecht * Veröffentlichungen nur mit schriftlicher Erlaubnis des Komponisten * Notendruck für den Privatgebrauch gestattet

volkskultur | niederösterreich
Kultur.Region.Niederösterreich

♩= 132, Polka

# Havariepolka

Ernst Spirk, 2002

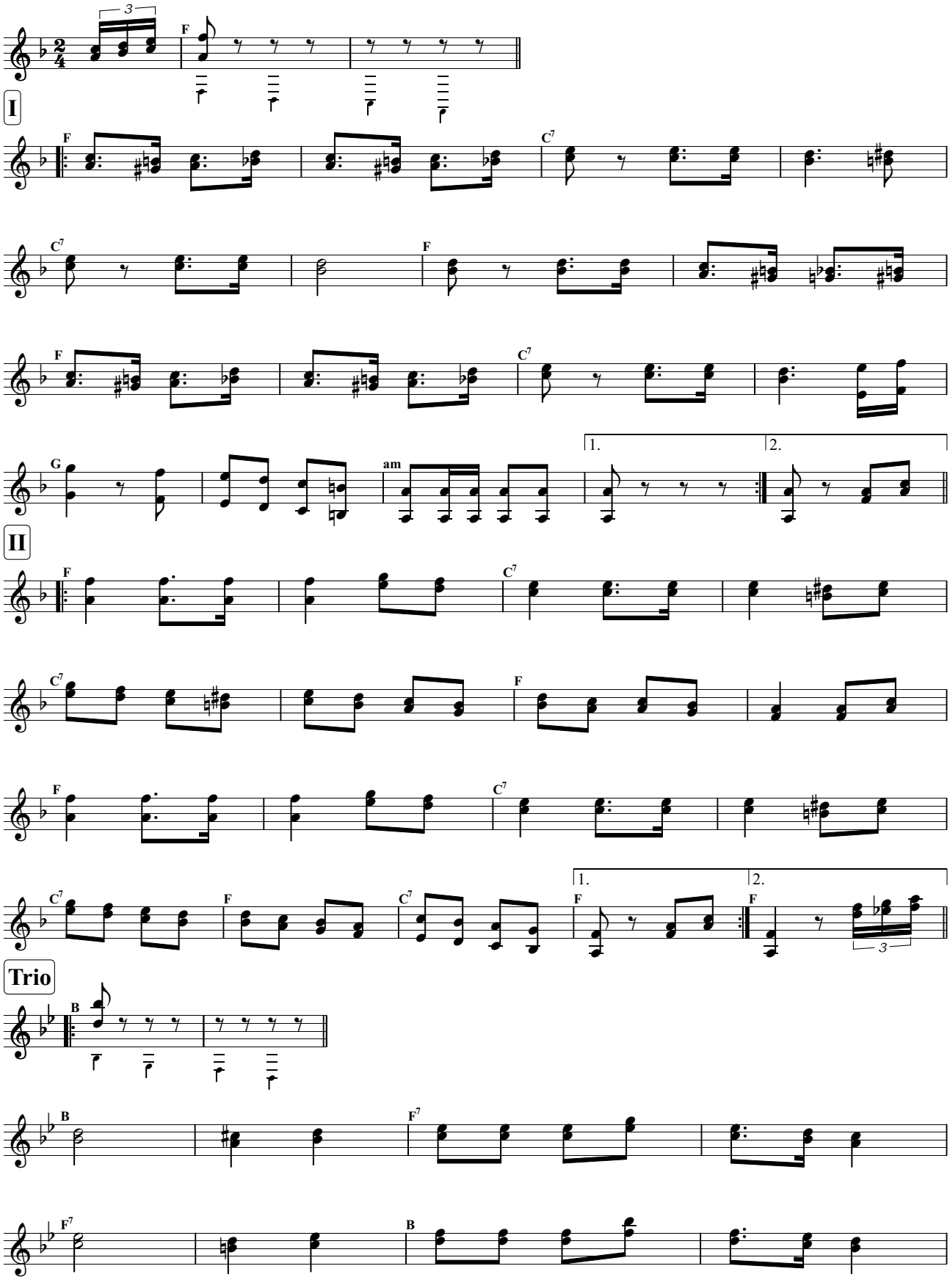


Alle Werke von Ernst Spirk unterliegen dem Urheberrecht * Veröffentlichungen nur mit schriftlicher Erlaubnis des Komponisten * Notendruck für den Privatgebrauch gestattet

volkskultur | niederösterreich
Kultur.Region.Niederösterreich

# Havariepolka

Ernst Spirk, 2002

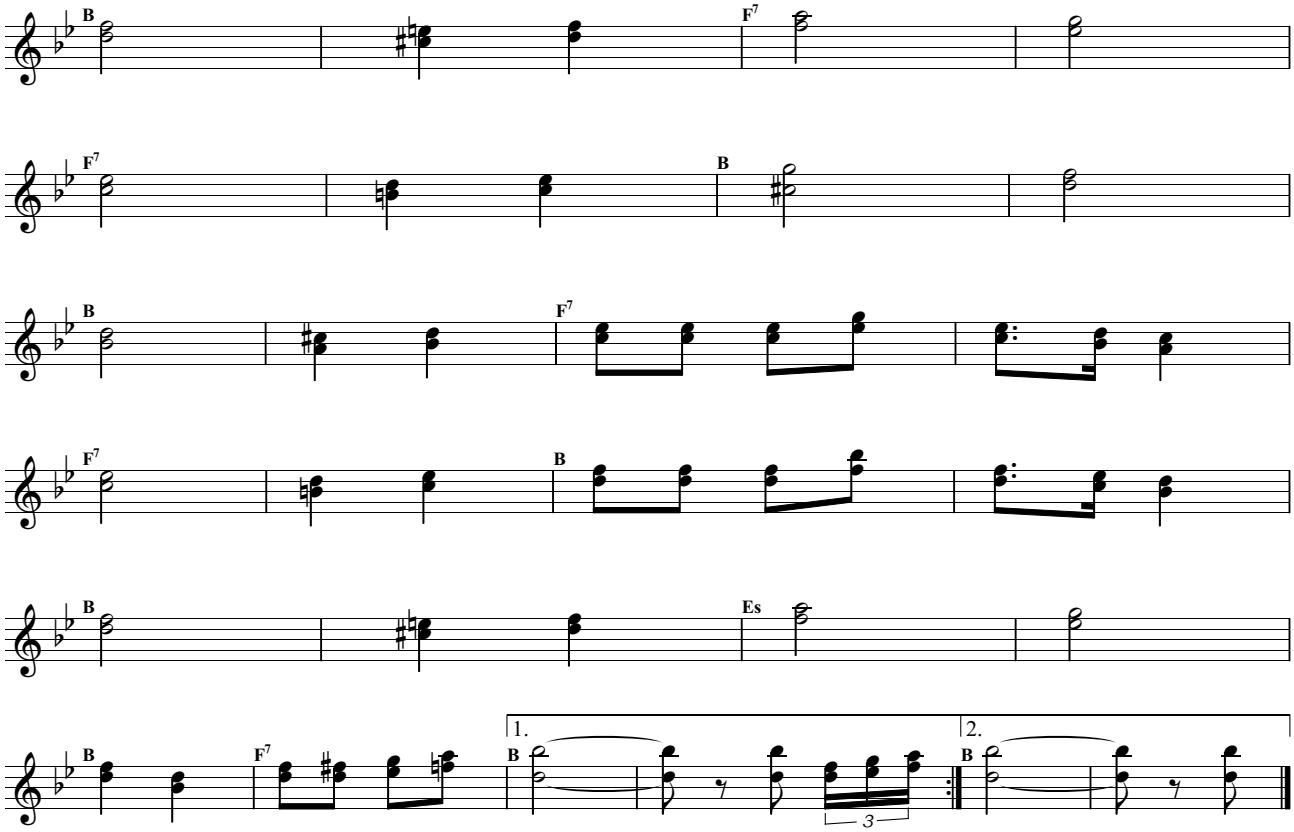


Alle Werke von Ernst Spirk unterliegen dem Urheberrecht * Veröffentlichungen nur mit schriftlicher Erlaubnis des Komponisten * Notendruck für den Privatgebrauch gestattet

volkskultur | niederösterreich
Kultur.Region.Niederösterreich

♩= 116, Polka

# Heligonkapolka

Ernst Spirk, 2000

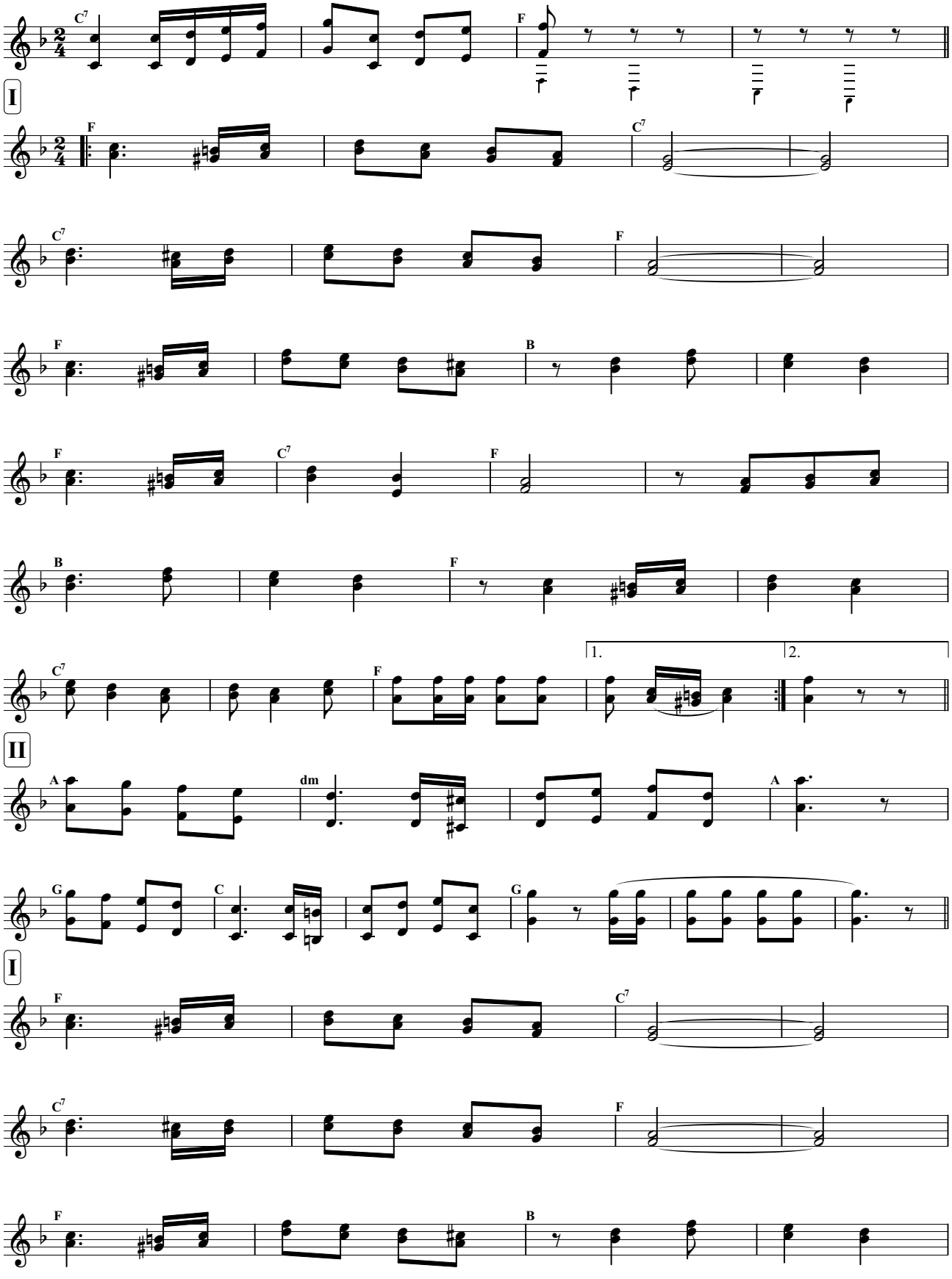


Alle Werke von Ernst Spirk unterliegen dem Urheberrecht * Veröffentlichungen nur mit schriftlicher Erlaubnis des Komponisten * Notendruck für den Privatgebrauch gestattet

volkskultur | niederösterreich
Kultur.Region.Niederösterreich

# Heligonkapolka

Ernst Spirk, 2000

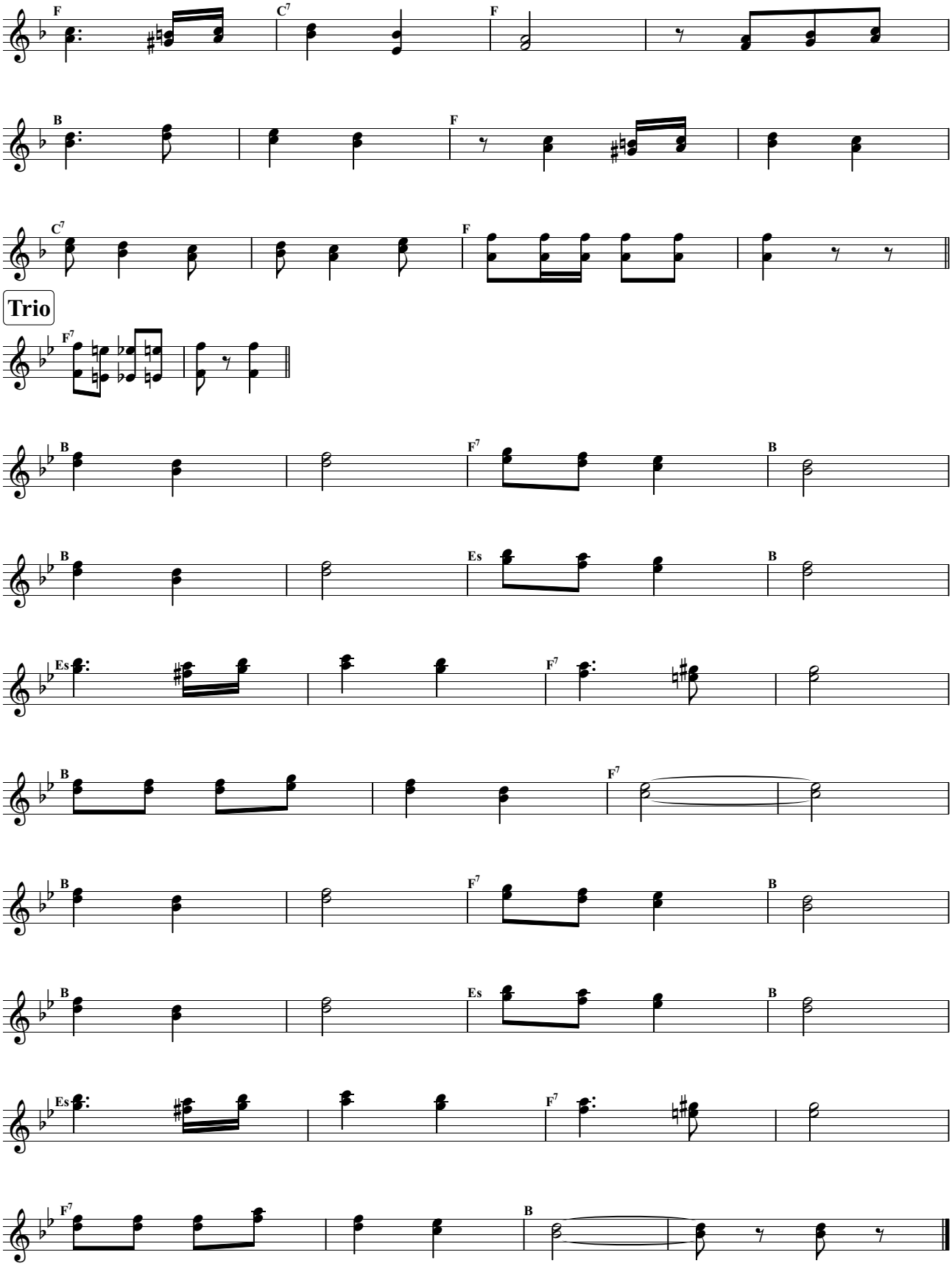


Alle Werke von Ernst Spirk unterliegen dem Urheberrecht * Veröffentlichungen nur mit schriftlicher Erlaubnis des Komponisten * Notendruck für den Privatgebrauch gestattet

volkskultur | niederösterreich
Kultur.Region.Niederösterreich

♩ = 168, Walzer

# Heli-Walzer

Ernst Spirk, 1994

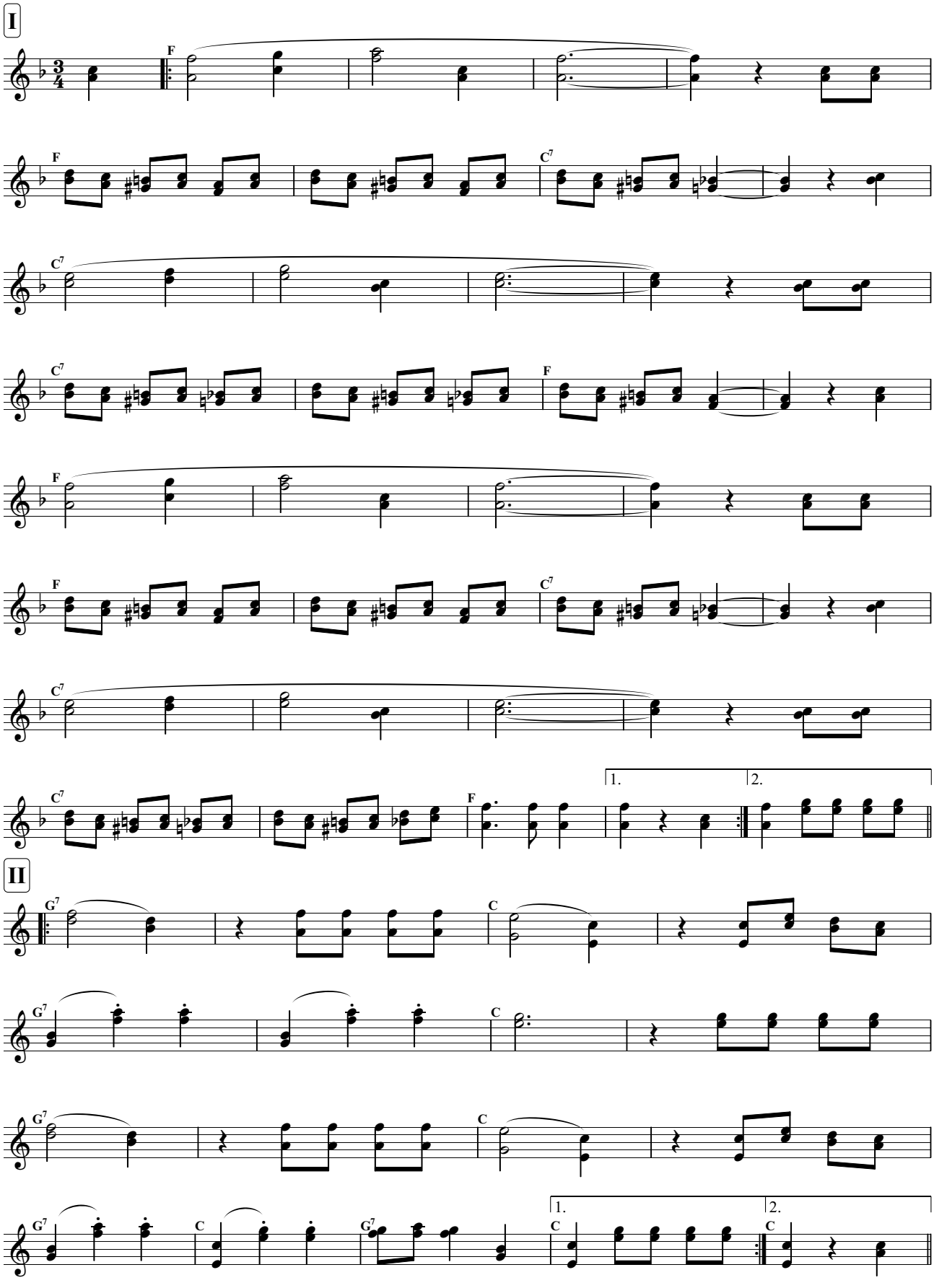


Alle Werke von Ernst Spirk unterliegen dem Urheberrecht * Veröffentlichungen nur mit schriftlicher Erlaubnis des Komponisten * Notendruck für den Privatgebrauch gestattet

# Heli-Walzer

Ernst Spirk, 1994

**I**

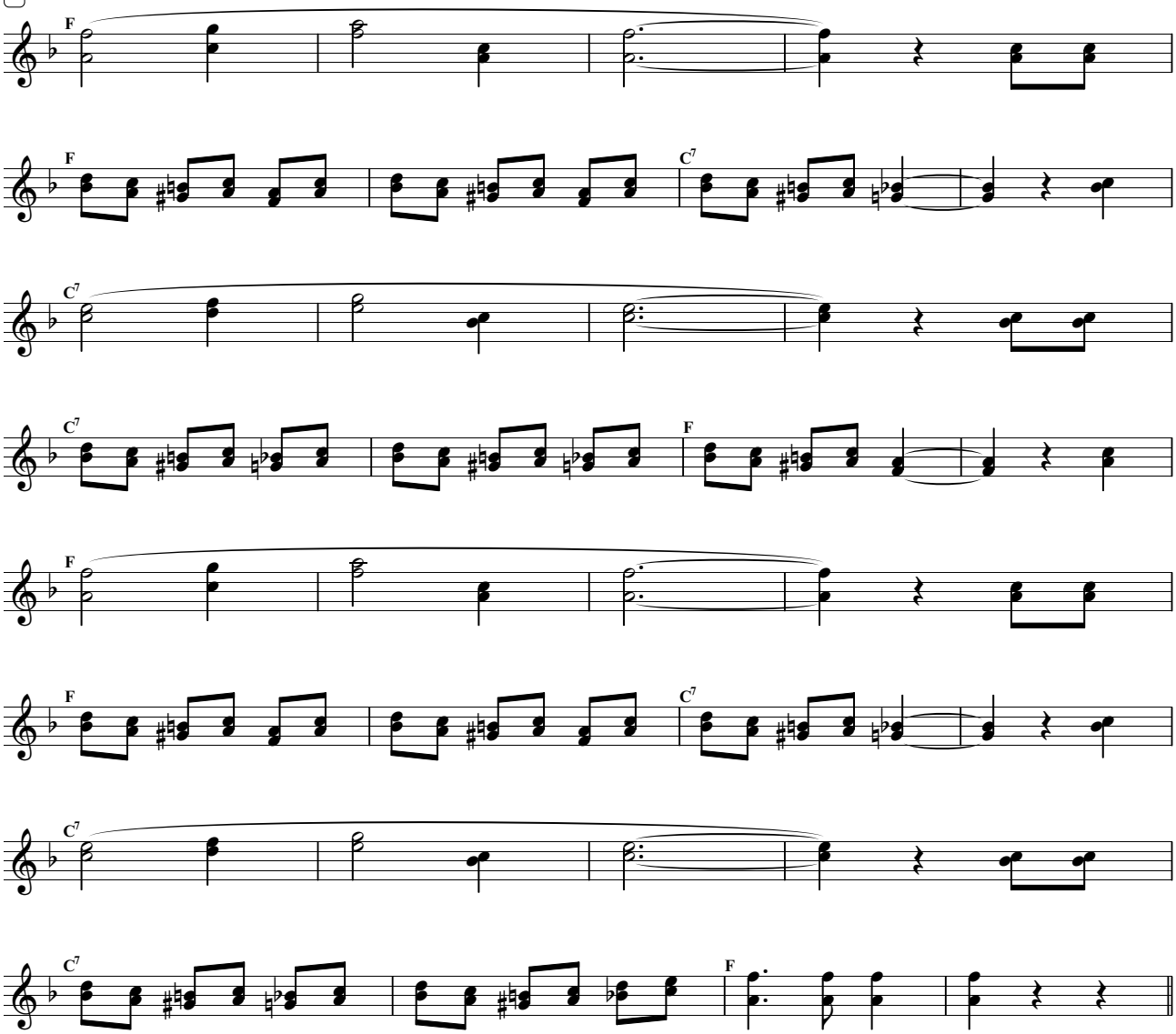


**Trio**

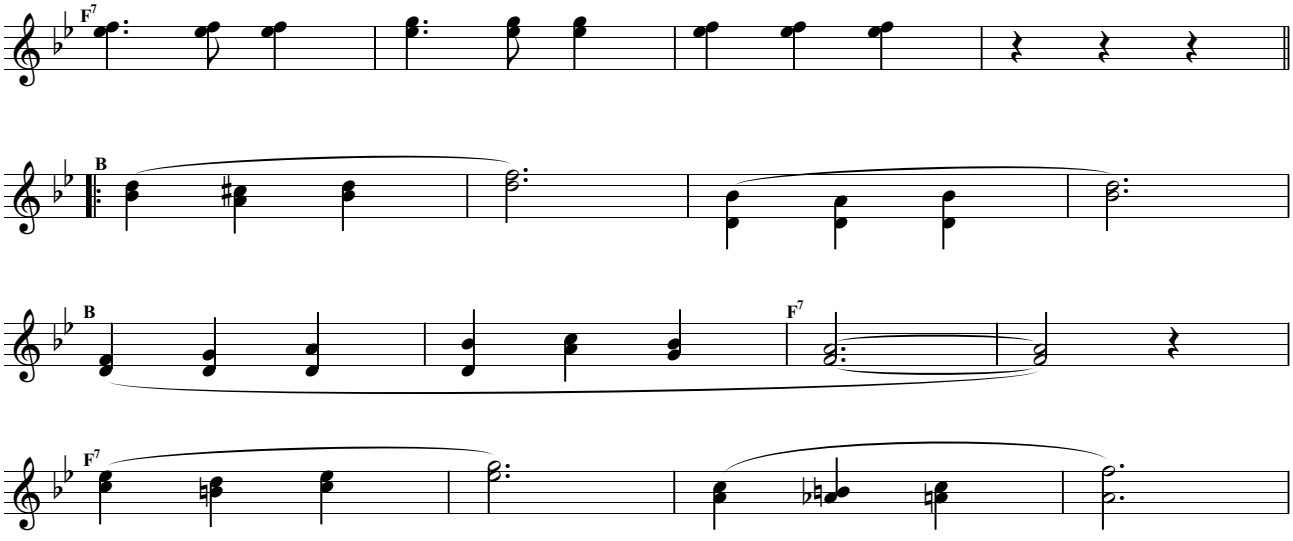


Alle Werke von Ernst Spirk unterliegen dem Urheberrecht * Veröffentlichungen nur mit schriftlicher Erlaubnis des Komponisten * Notendruck für den Privatgebrauch gestattet

# Heli-Walzer

Ernst Spirk, 1994

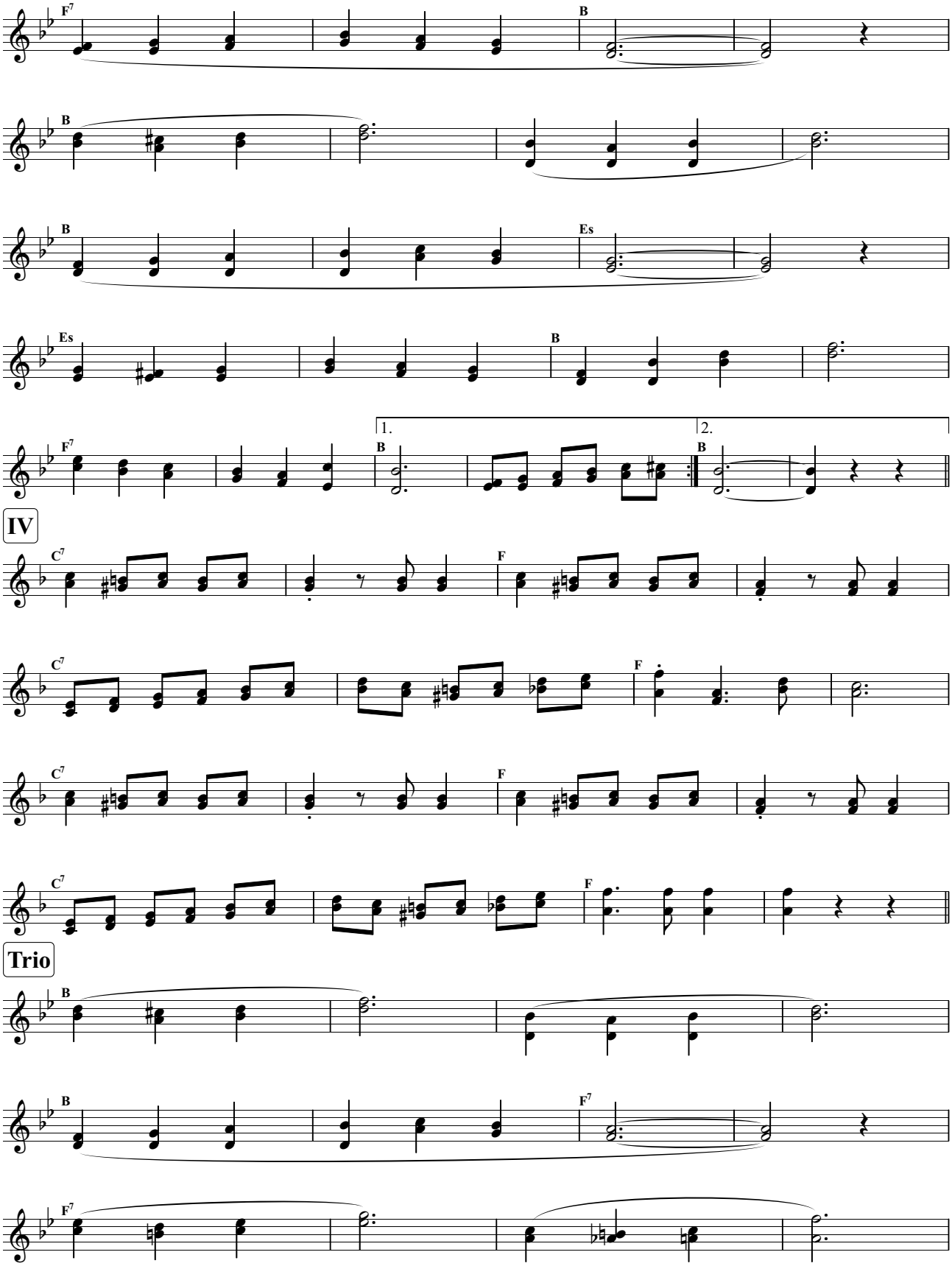


Alle Werke von Ernst Spirk unterliegen dem Urheberrecht * Veröffentlichungen nur mit schriftlicher Erlaubnis des Komponisten * Notendruck für den Privatgebrauch gestattet

# Heli-Walzer

Ernst Spirk, 1994

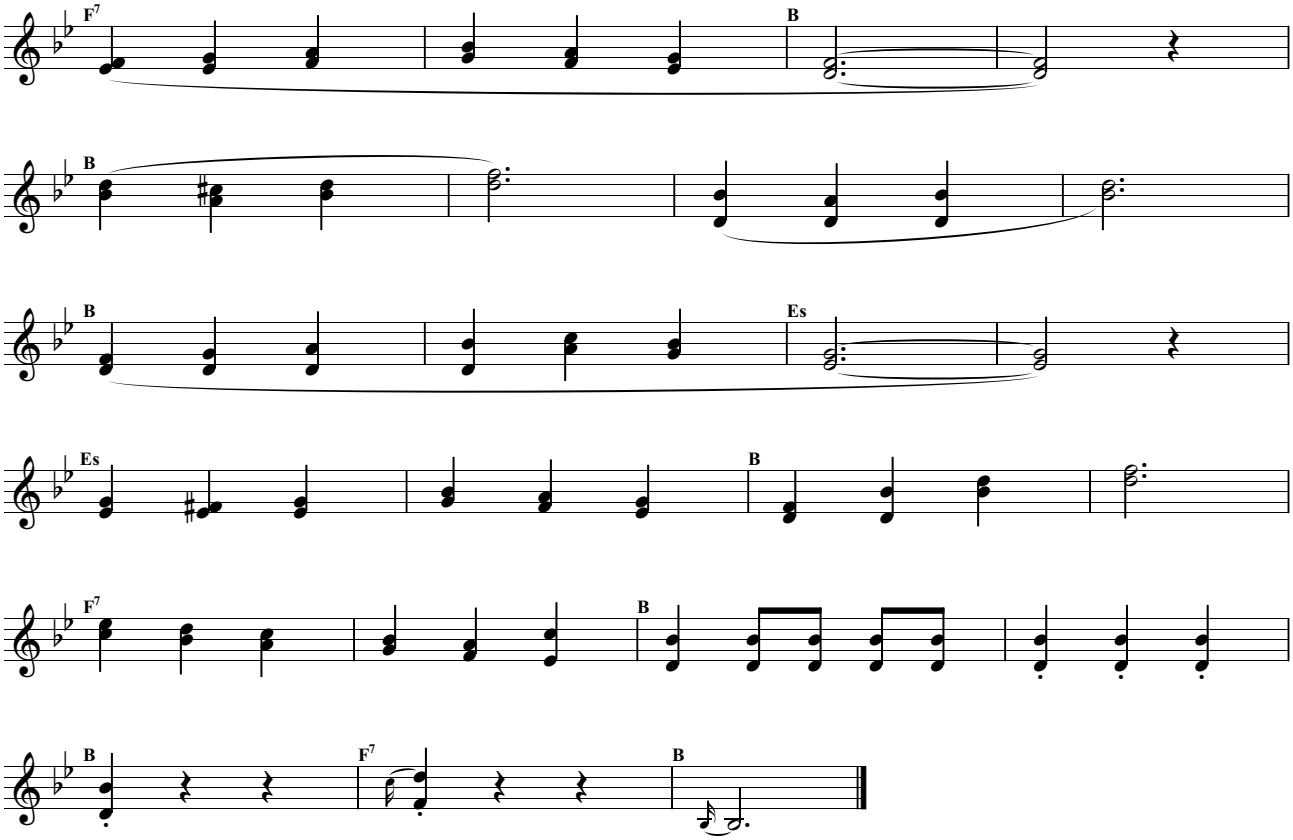


Alle Werke von Ernst Spirk unterliegen dem Urheberrecht * Veröffentlichungen nur mit schriftlicher Erlaubnis des Komponisten * Notendruck für den Privatgebrauch gestattet

♩ = 144, Walzer

# Hobelbankwalzer

Ernst Spirk, undatiert

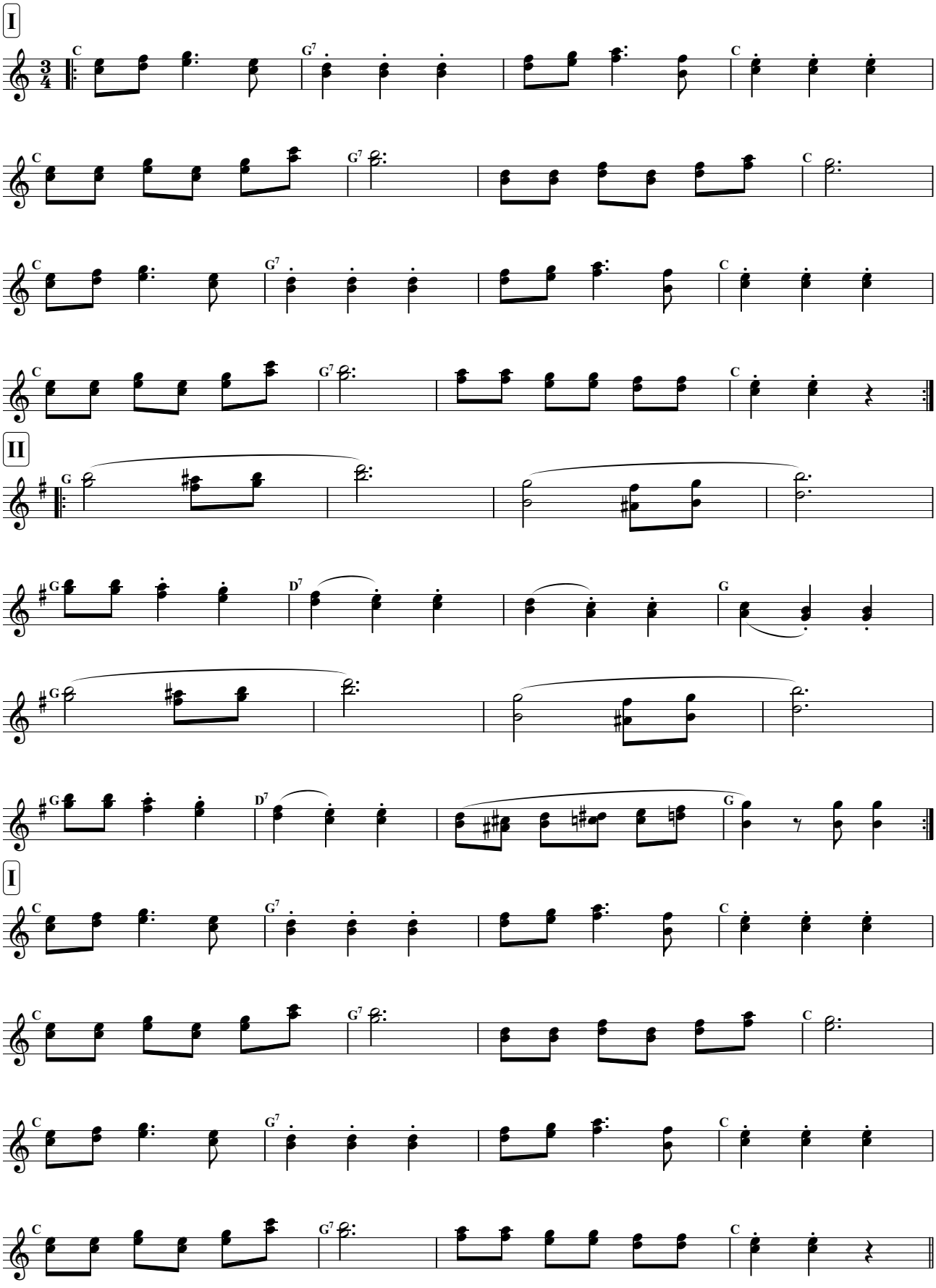


Alle Werke von Ernst Spirk unterliegen dem Urheberrecht * Veröffentlichungen nur mit schriftlicher Erlaubnis des Komponisten * Notendruck für den Privatgebrauch gestattet

# Hobelbankwalzer

Ernst Spirk_undatiert

**Trio**

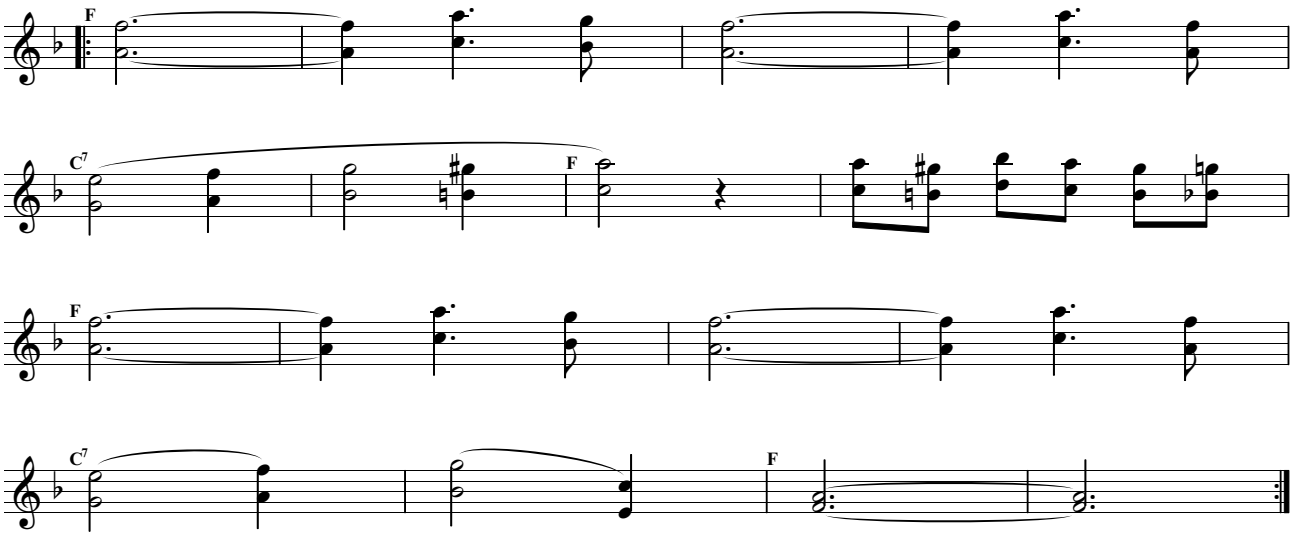


Alle Werke von Ernst Spirk unterliegen dem Urheberrecht * Veröffentlichungen nur mit schriftlicher Erlaubnis des Komponisten * Notendruck für den Privatgebrauch gestattet

♩= 92, Polka

# Hochzeitspolka

Ernst Spirk, 1999

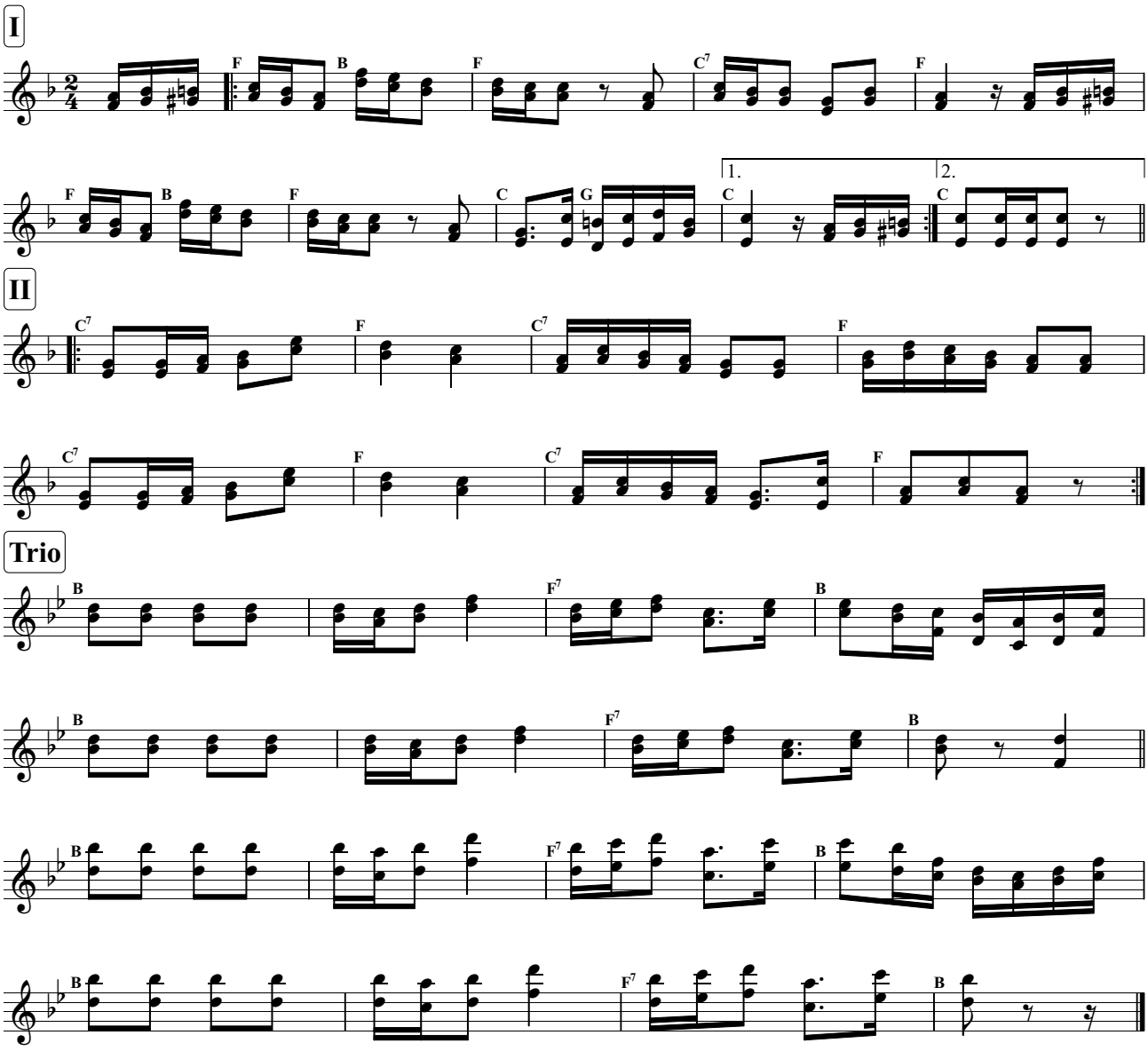


Alle Werke von Ernst Spirk unterliegen dem Urheberrecht * Veröffentlichungen nur mit schriftlicher Erlaubnis des Komponisten * Notendruck für den Privatgebrauch gestattet

volkskultur | niederösterreich
Kultur.Region.Niederösterreich

♩= 80, Marsch

# Hoppala Marsch

Ernst Spirk, 2004

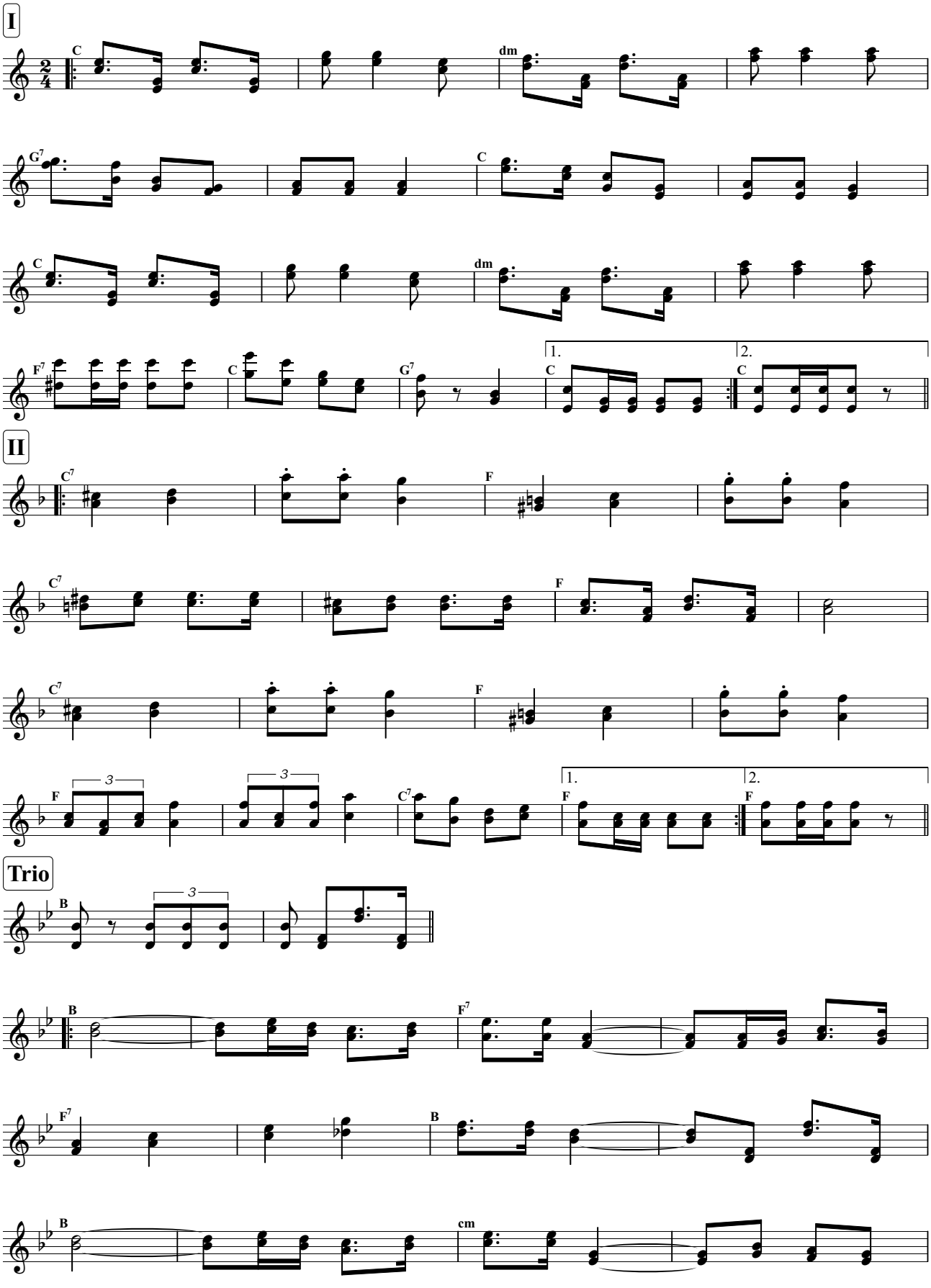


Alle Werke von Ernst Spirk unterliegen dem Urheberrecht * Veröffentlichungen nur mit schriftlicher Erlaubnis des Komponisten * Notendruck für den Privatgebrauch gestattet

KULTUR . REGION . NIEDERÖSTERREICH
volkskultur | niederösterreich

# Hoppala Marsch

Ernst Spirk, 2004

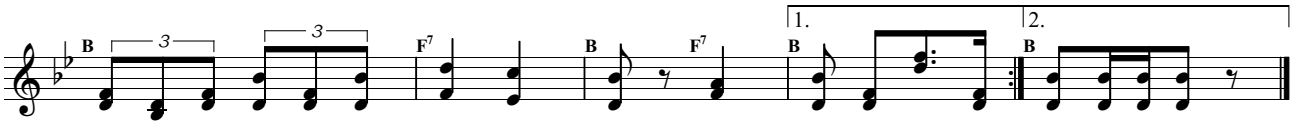


Alle Werke von Ernst Spirk unterliegen dem Urheberrecht * Veröffentlichungen nur mit schriftlicher Erlaubnis des Komponisten * Notendruck für den Privatgebrauch gestattet

♩ = 88, Polka

# Hoppspolka

Ernst Spirk, 1997

**I**

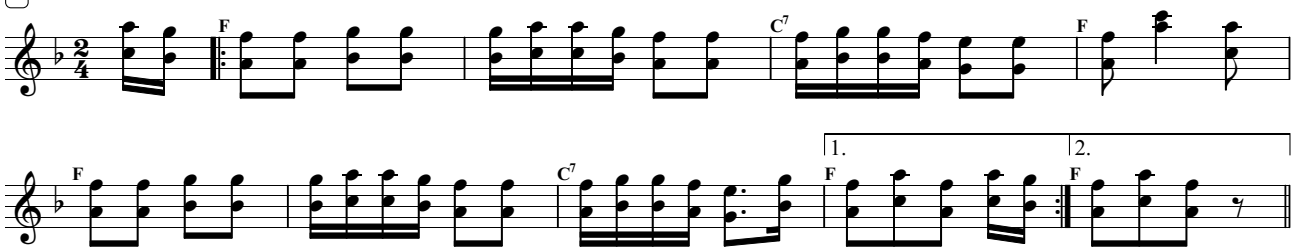


**II**

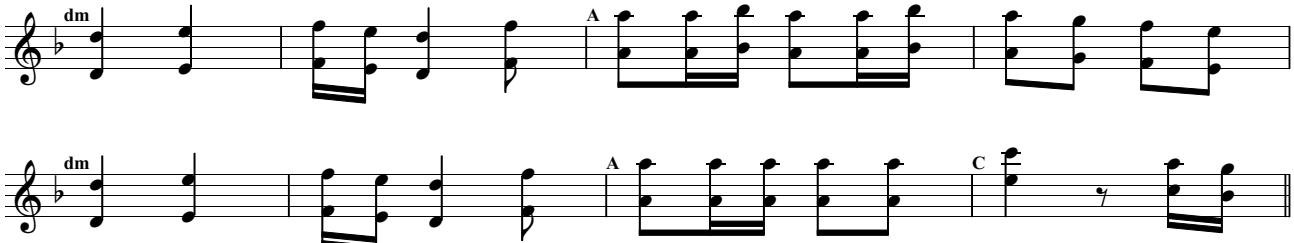


**I**

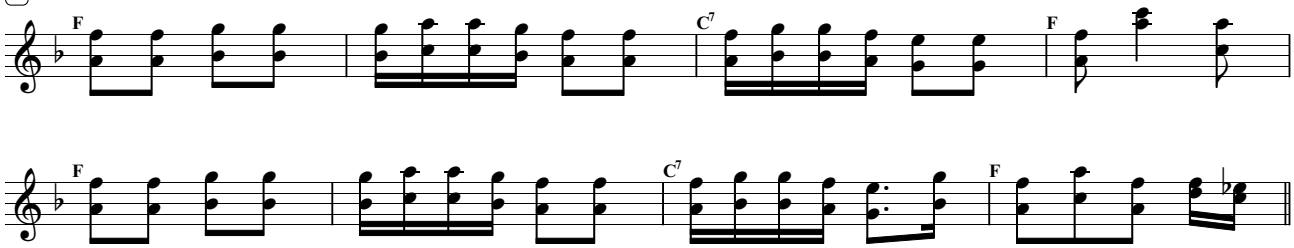


**Trio**

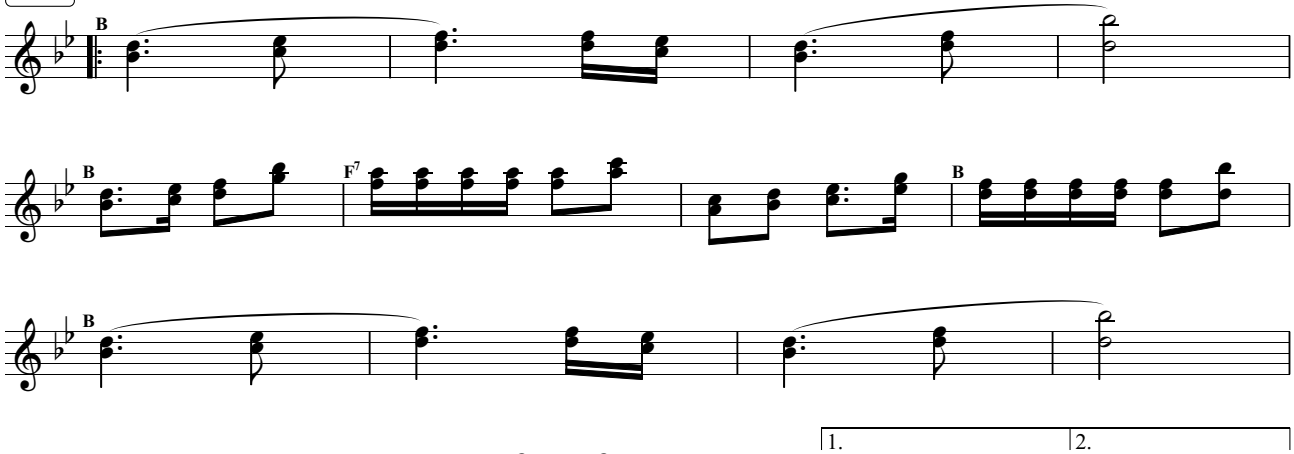


**IV**

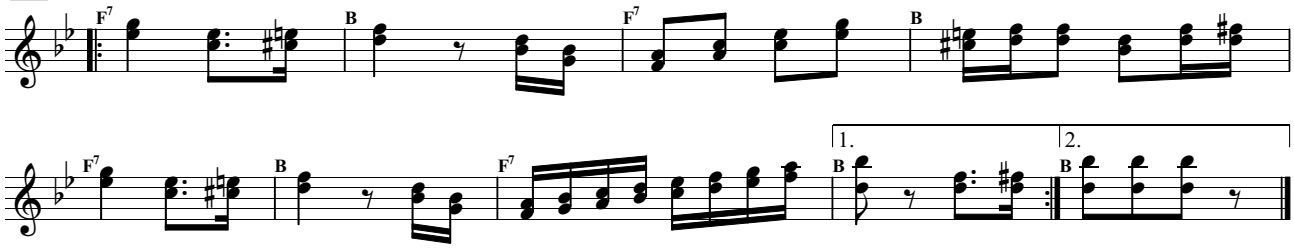


Alle Werke von Ernst Spirk unterliegen dem Urheberrecht * Veröffentlichungen nur mit schriftlicher Erlaubnis des Komponisten * Notendruck für den Privatgebrauch gestattet

volkskultur | niederösterreich
Kultur.Region.Niederösterreich

♩ = 172, Walzer

# Humorwalzer

Ernst Spirk, 1994

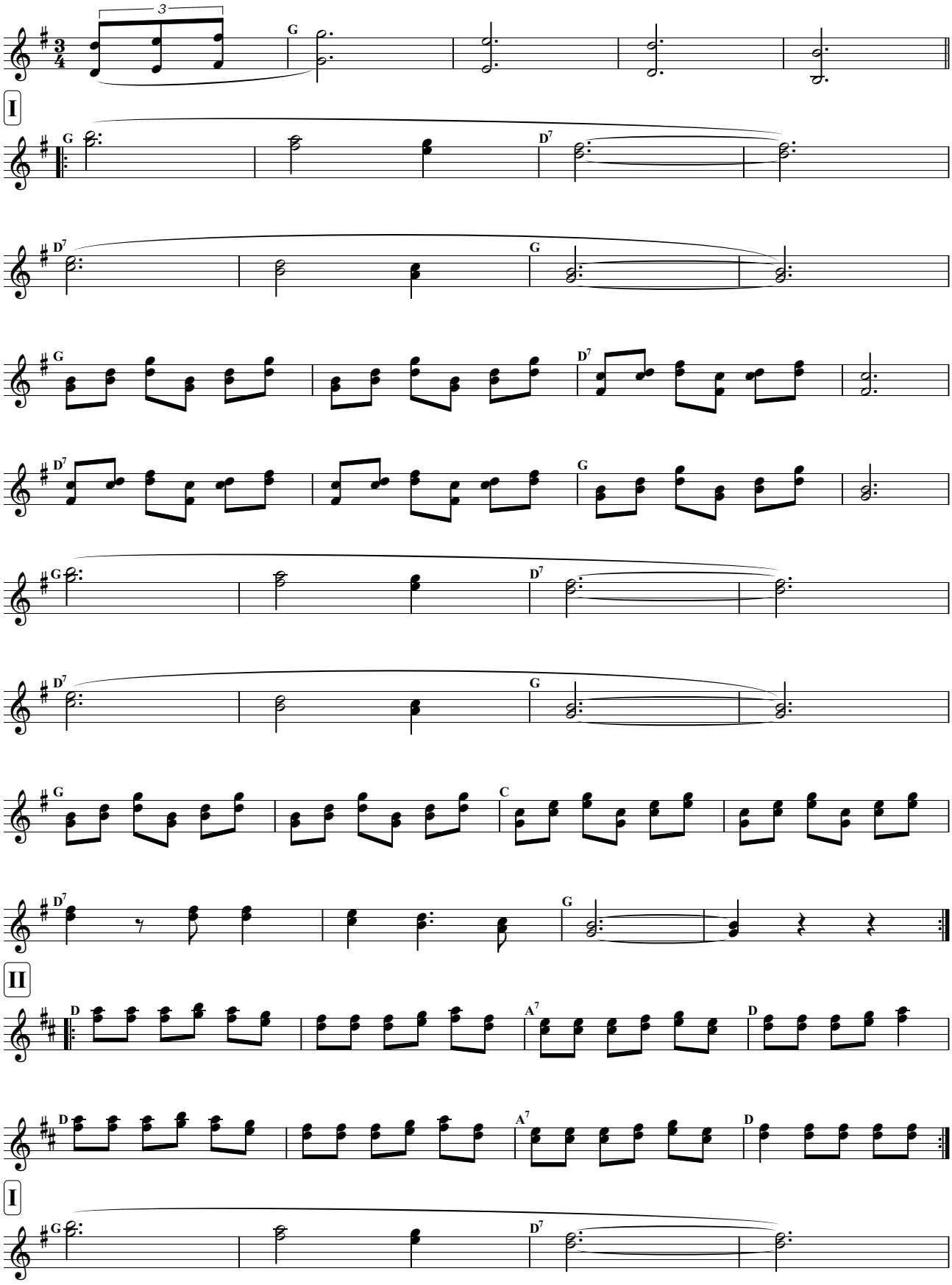


Alle Werke von Ernst Spirk unterliegen dem Urheberrecht * Veröffentlichungen nur mit schriftlicher Erlaubnis des Komponisten * Notendruck für den Privatgebrauch gestattet

KULTUR . REGION . NIEDERÖSTERREICH
volkskultur | niederösterreich

# Humorwalzer

Ernst Spirk, 1994

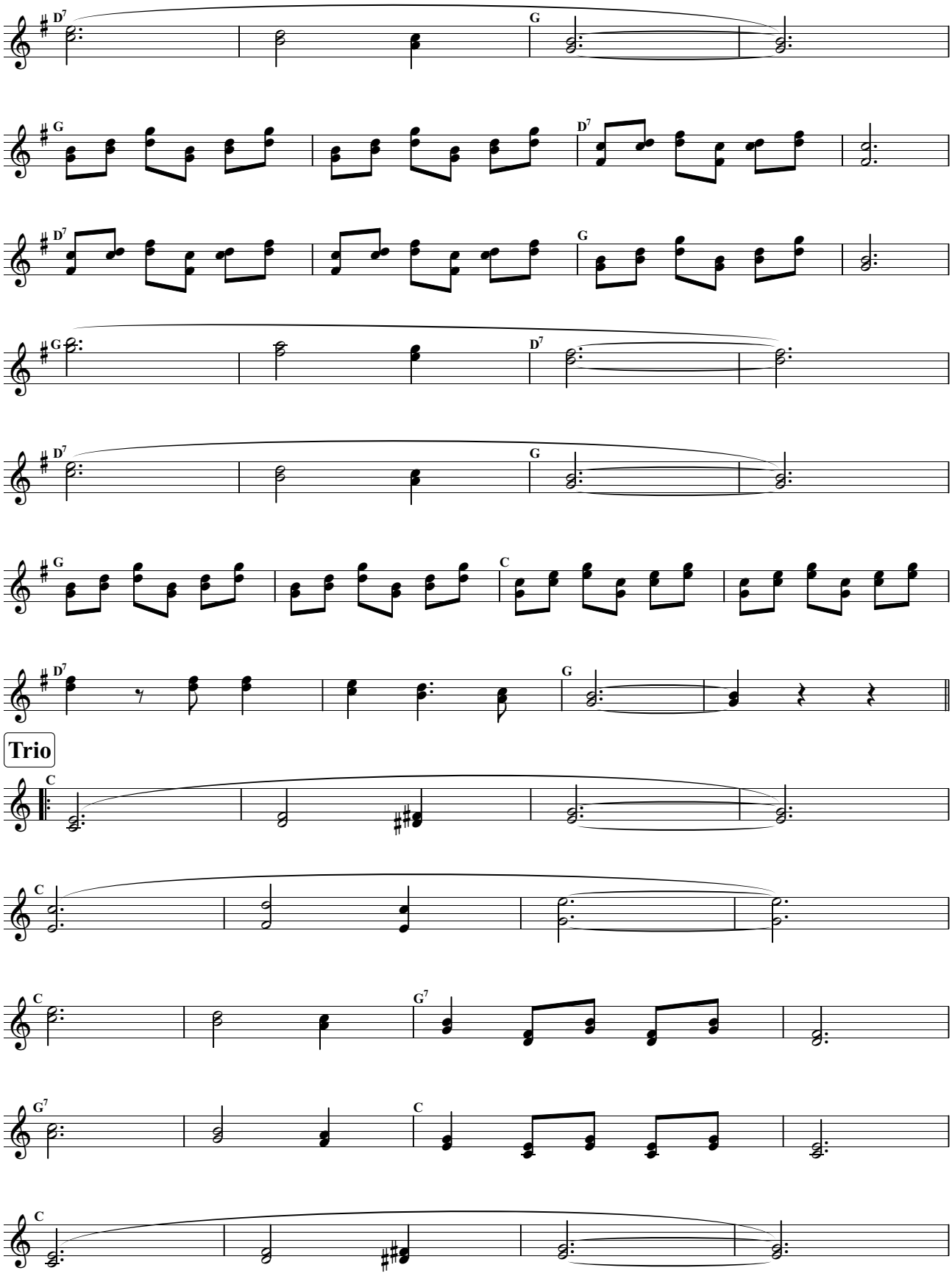


Alle Werke von Ernst Spirk unterliegen dem Urheberrecht * Veröffentlichungen nur mit schriftlicher Erlaubnis des Komponisten * Notendruck für den Privatgebrauch gestattet

# Humorwalzer

Ernst Spirk, 1994

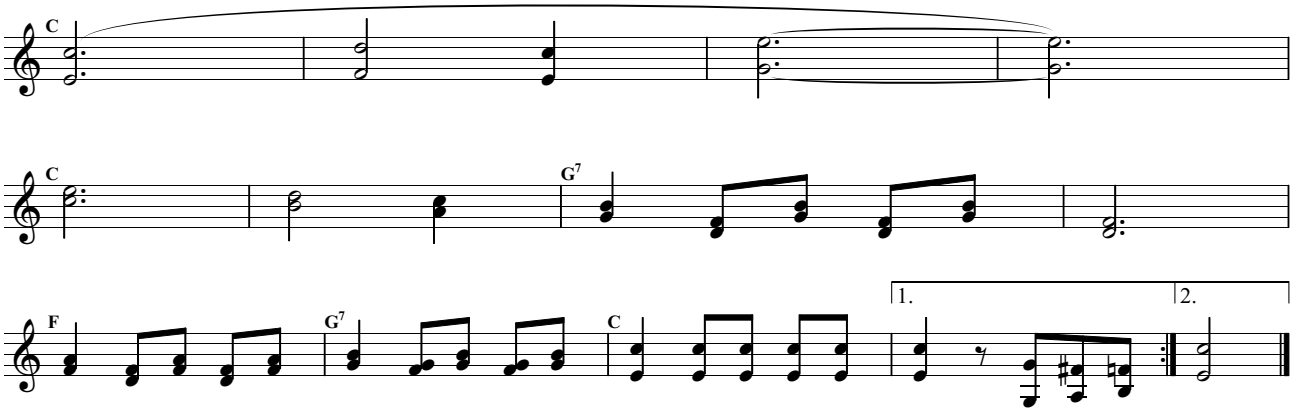


Alle Werke von Ernst Spirk unterliegen dem Urheberrecht * Veröffentlichungen nur mit schriftlicher Erlaubnis des Komponisten * Notendruck für den Privatgebrauch gestattet

♩= 72, Boarischer

# Hupf ummi-Boarischer

Ernst Spirk, 1999

**I**

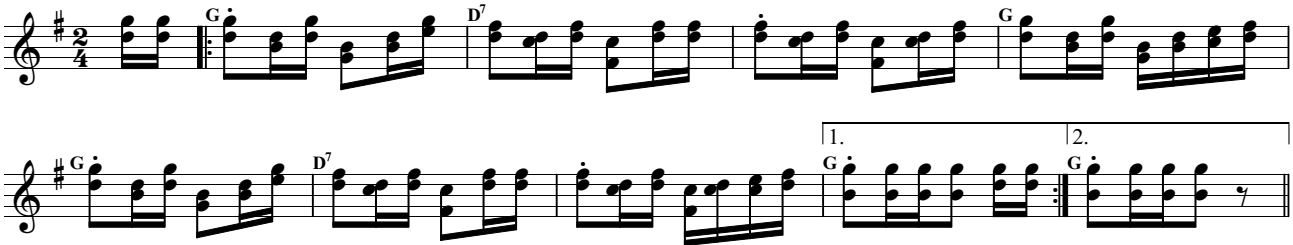


**II**

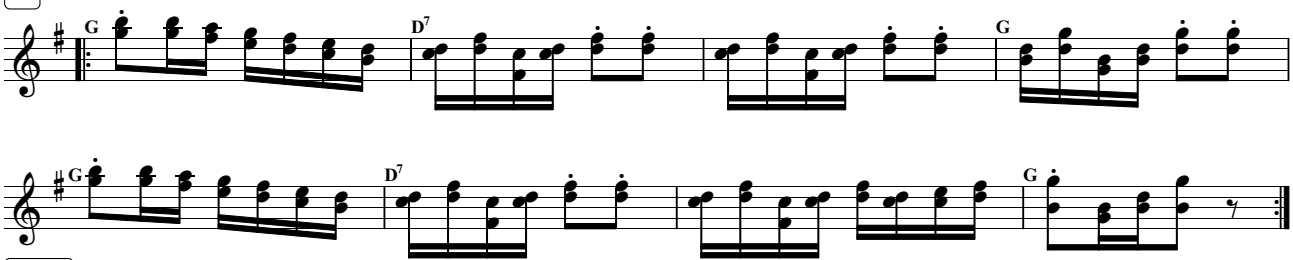


**Trio**

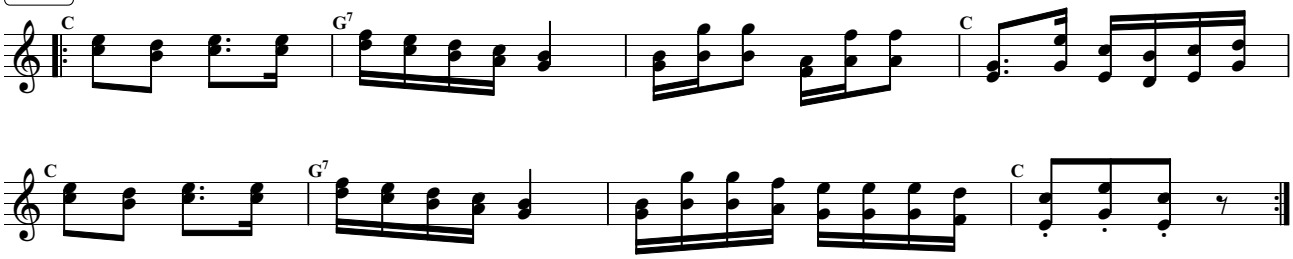


Alle Werke von Ernst Spirk unterliegen dem Urheberrecht * Veröffentlichungen nur mit schriftlicher Erlaubnis des Komponisten * Notendruck für den Privatgebrauch gestattet

volkskultur | niederösterreich
Kultur.Region.Niederösterreich

♩ = 100, Polka francaise

# Hupferisch

Ernst Spirk, 1998

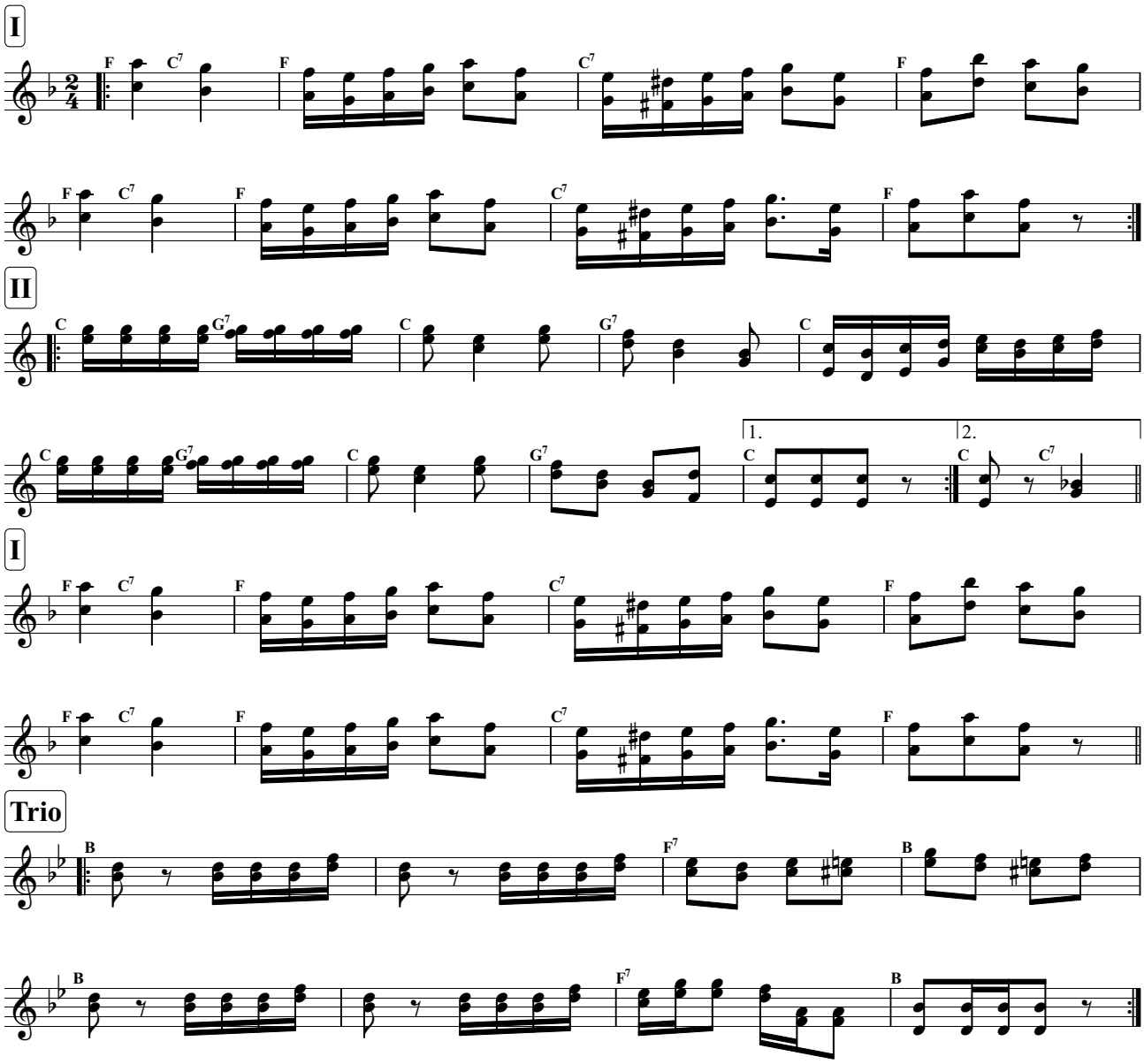


Alle Werke von Ernst Spirk unterliegen dem Urheberrecht * Veröffentlichungen nur mit schriftlicher Erlaubnis des Komponisten * Notendruck für den Privatgebrauch gestattet

volkskultur | niederösterreich
Kultur.Region.Niederösterreich

♩ = 100, Polka

# Hupfpolka

Ernst Spirk, 1996

**I**

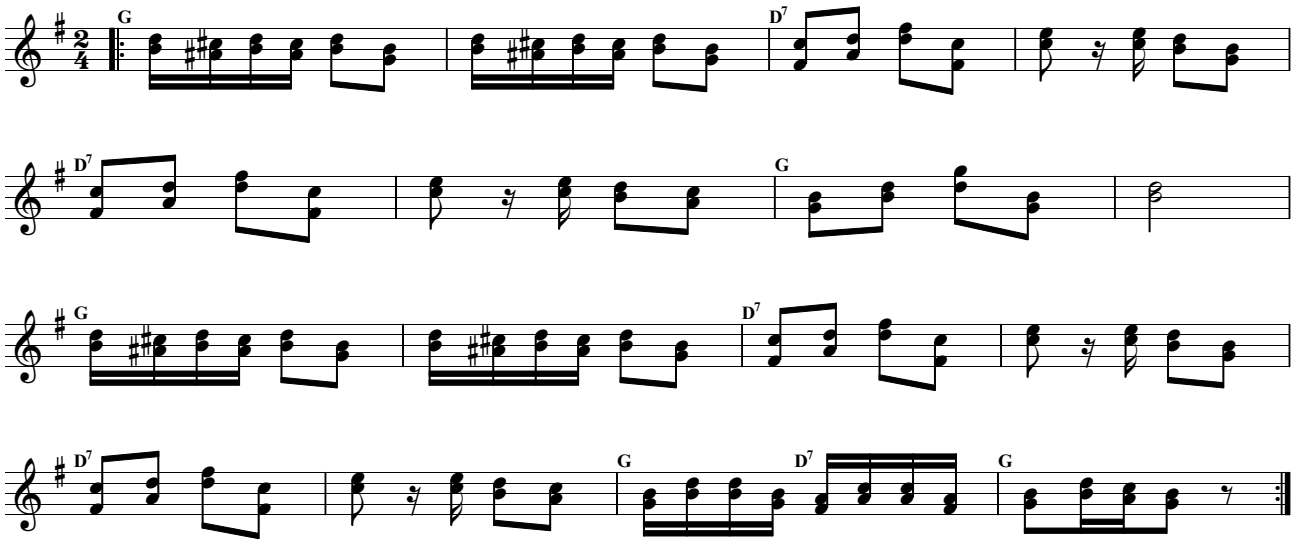


**II**

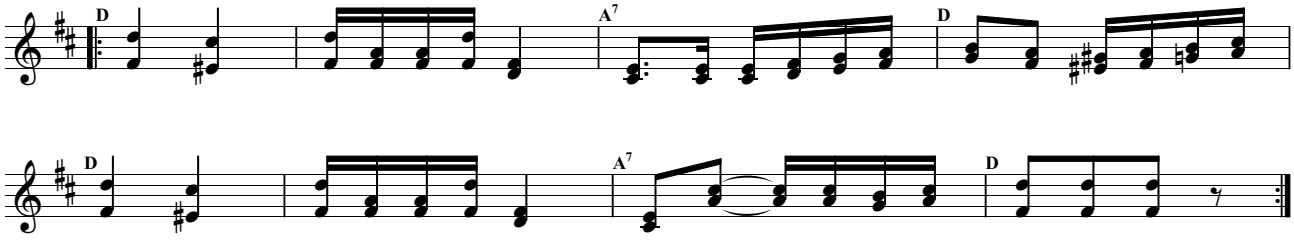


**I**

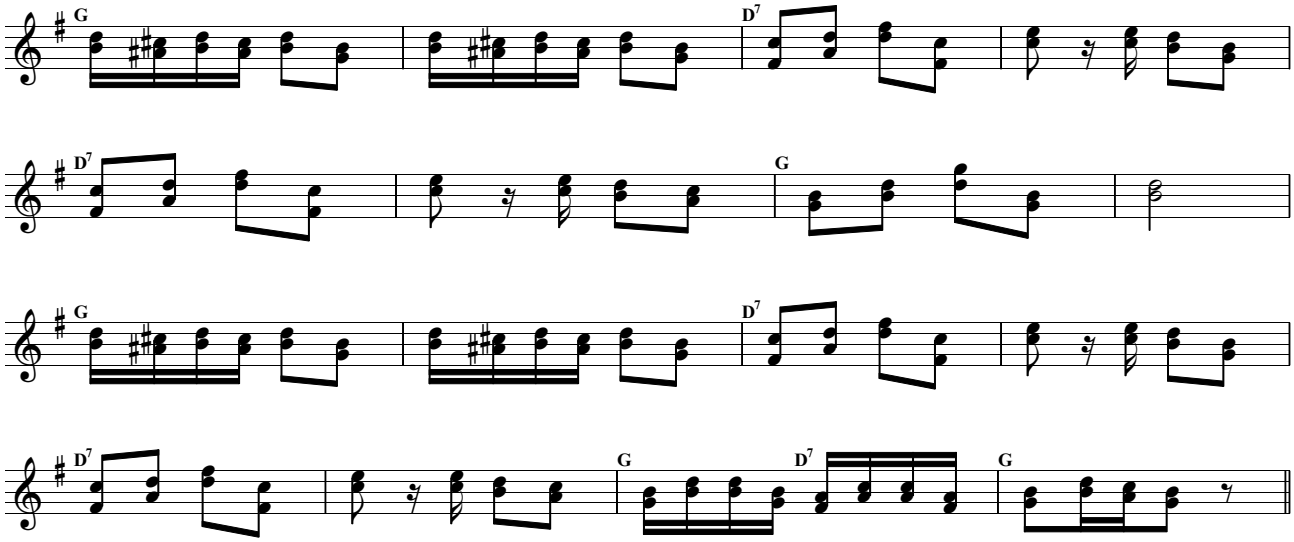


**Trio**

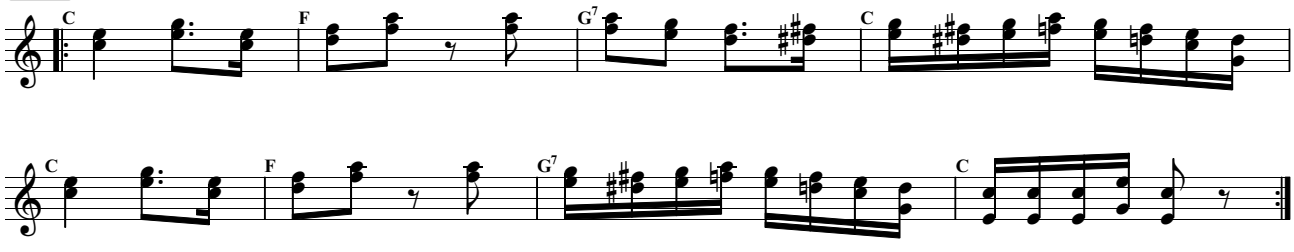


Alle Werke von Ernst Spirk unterliegen dem Urheberrecht * Veröffentlichungen nur mit schriftlicher Erlaubnis des Komponisten * Notendruck für den Privatgebrauch gestattet

volkskultur | niederösterreich
Kultur.Region.Niederösterreich

♩= 112, Marsch

# Im Heanznland

Ernst Spirk, undatiert

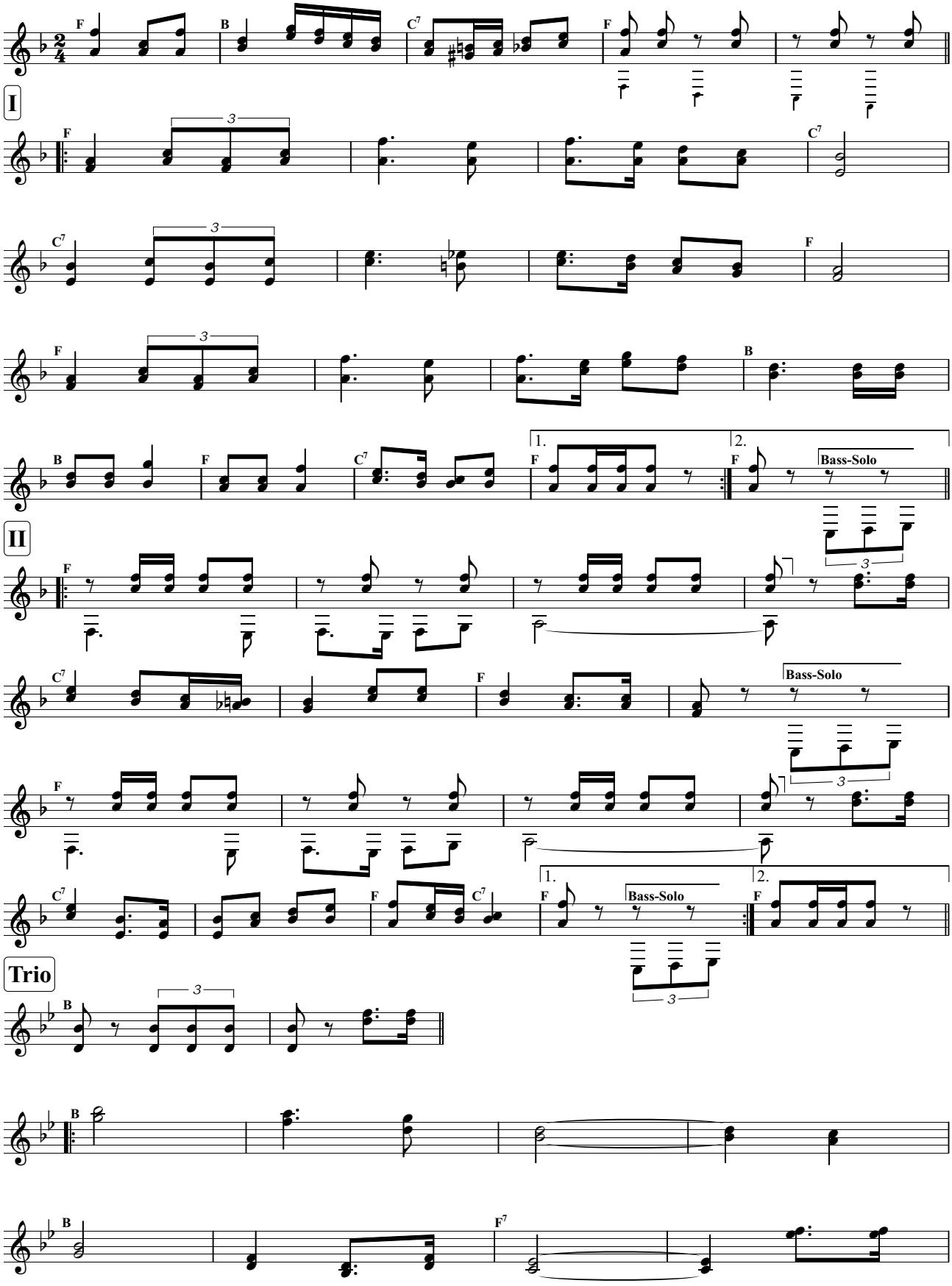


Alle Werke von Ernst Spirk unterliegen dem Urheberrecht * Veröffentlichungen nur mit schriftlicher Erlaubnis des Komponisten * Notendruck für den Privatgebrauch gestattet

volkskultur | niederösterreich
Kultur.Region.Niederösterreich

# Im Heanznland

Ernst Spirk, undatiert

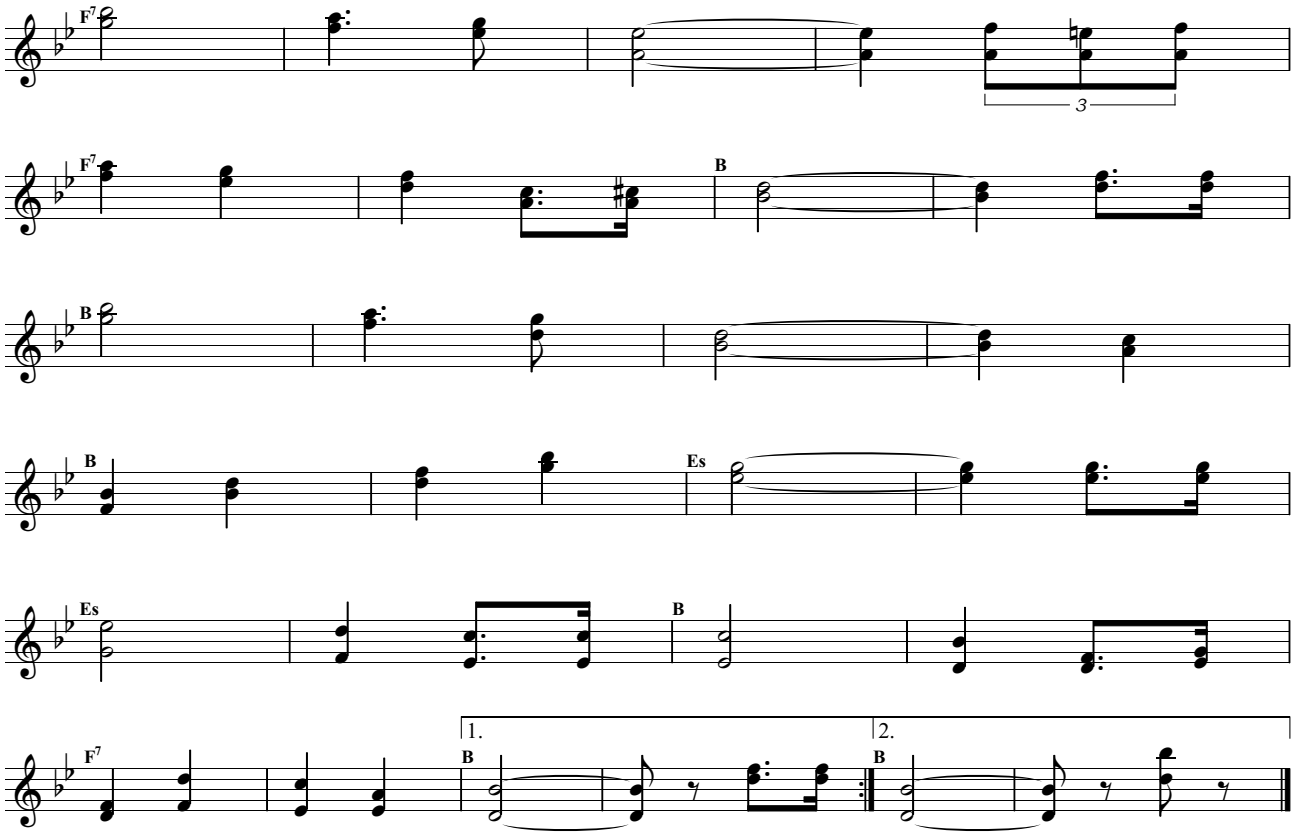


Alle Werke von Ernst Spirk unterliegen dem Urheberrecht * Veröffentlichungen nur mit schriftlicher Erlaubnis des Komponisten * Notendruck für den Privatgebrauch gestattet

volkskultur | niederösterreich
Kultur.Region.Niederösterreich

♩= 138, Polka schnell

# Immer eilig

Ernst Spirk, undatiert

**I**

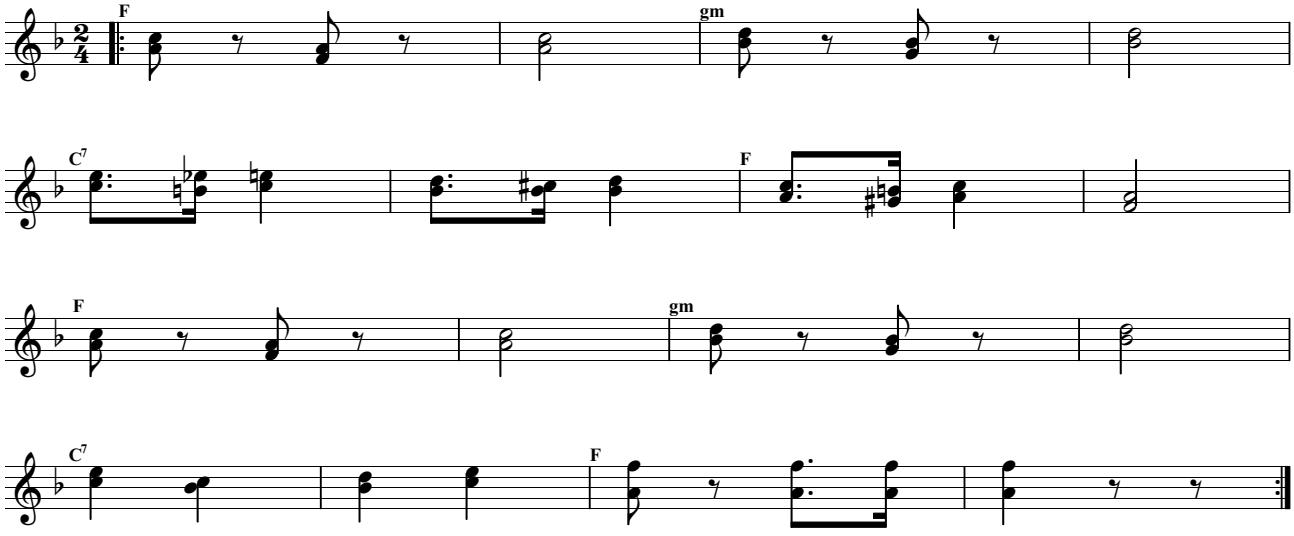


**II**

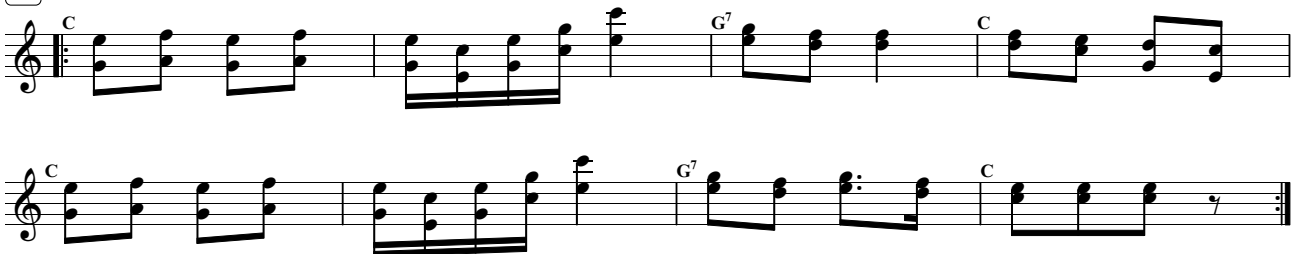


**I**

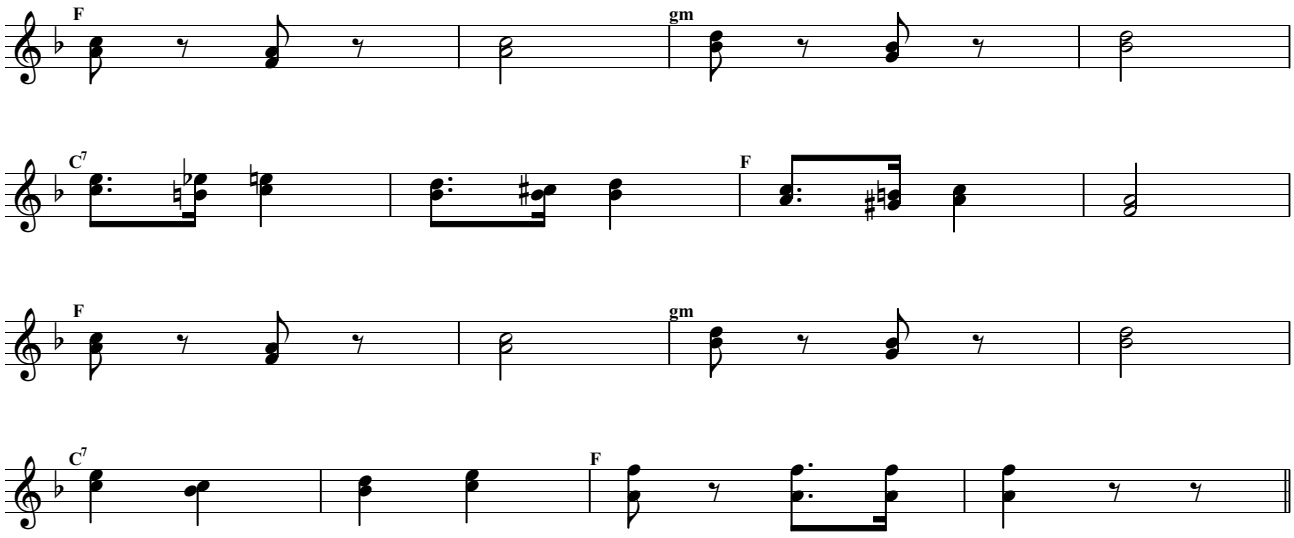


**Trio**

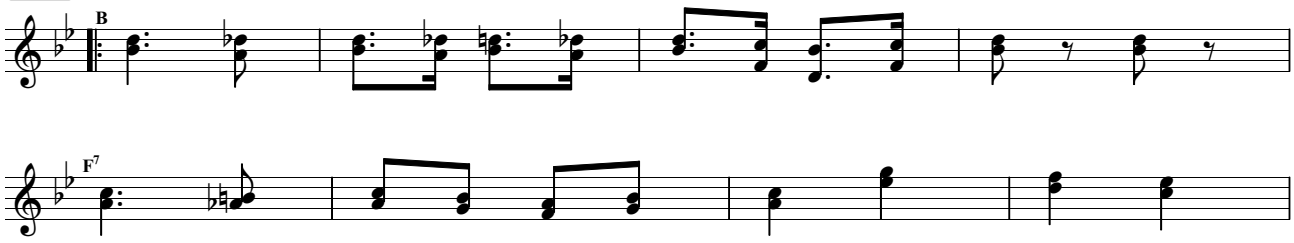


Alle Werke von Ernst Spirk unterliegen dem Urheberrecht * Veröffentlichungen nur mit schriftlicher Erlaubnis des Komponisten * Notendruck für den Privatgebrauch gestattet

volkskultur | niederösterreich
Kultur.Region.Niederösterreich

# Immer eilig

Ernst Spirk, undatiert

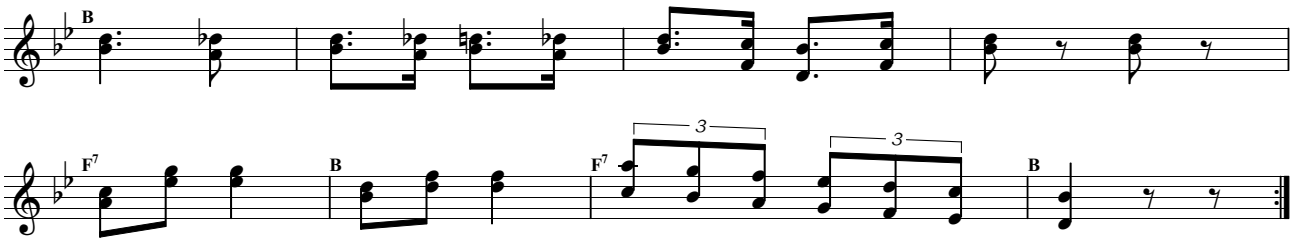


Alle Werke von Ernst Spirk unterliegen dem Urheberrecht * Veröffentlichungen nur mit schriftlicher Erlaubnis des Komponisten * Notendruck für den Privatgebrauch gestattet

♩= 176, Walzer

# Jahrmarktwalzer

Ernst Spirk, 1999

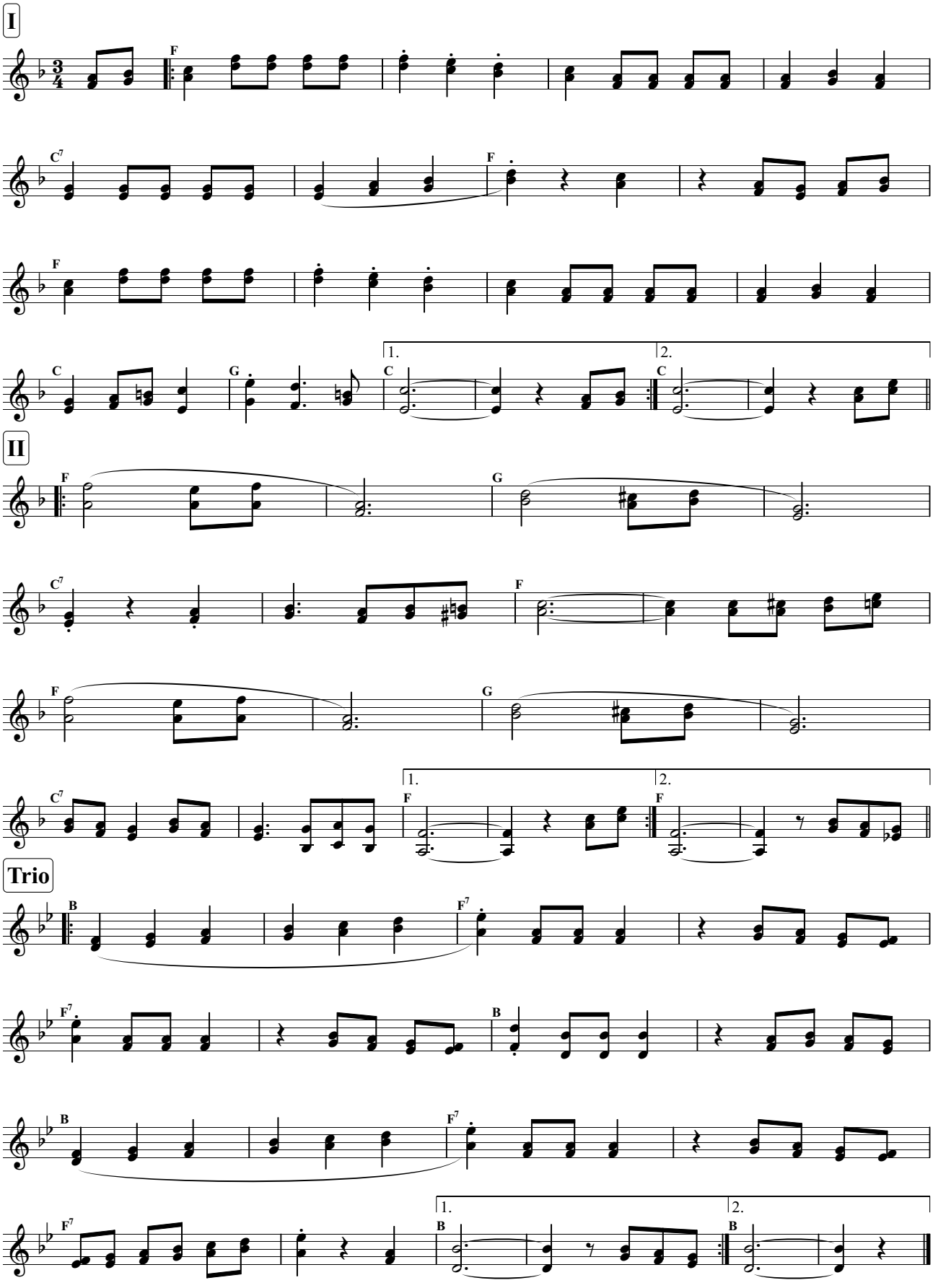


Alle Werke von Ernst Spirk unterliegen dem Urheberrecht * Veröffentlichungen nur mit schriftlicher Erlaubnis des Komponisten * Notendruck für den Privatgebrauch gestattet

volkskultur | niederösterreich
Kultur.Region.Niederösterreich

♩= 100, Polka

# Jedlicka Polka

Ernst Spirk, 1999

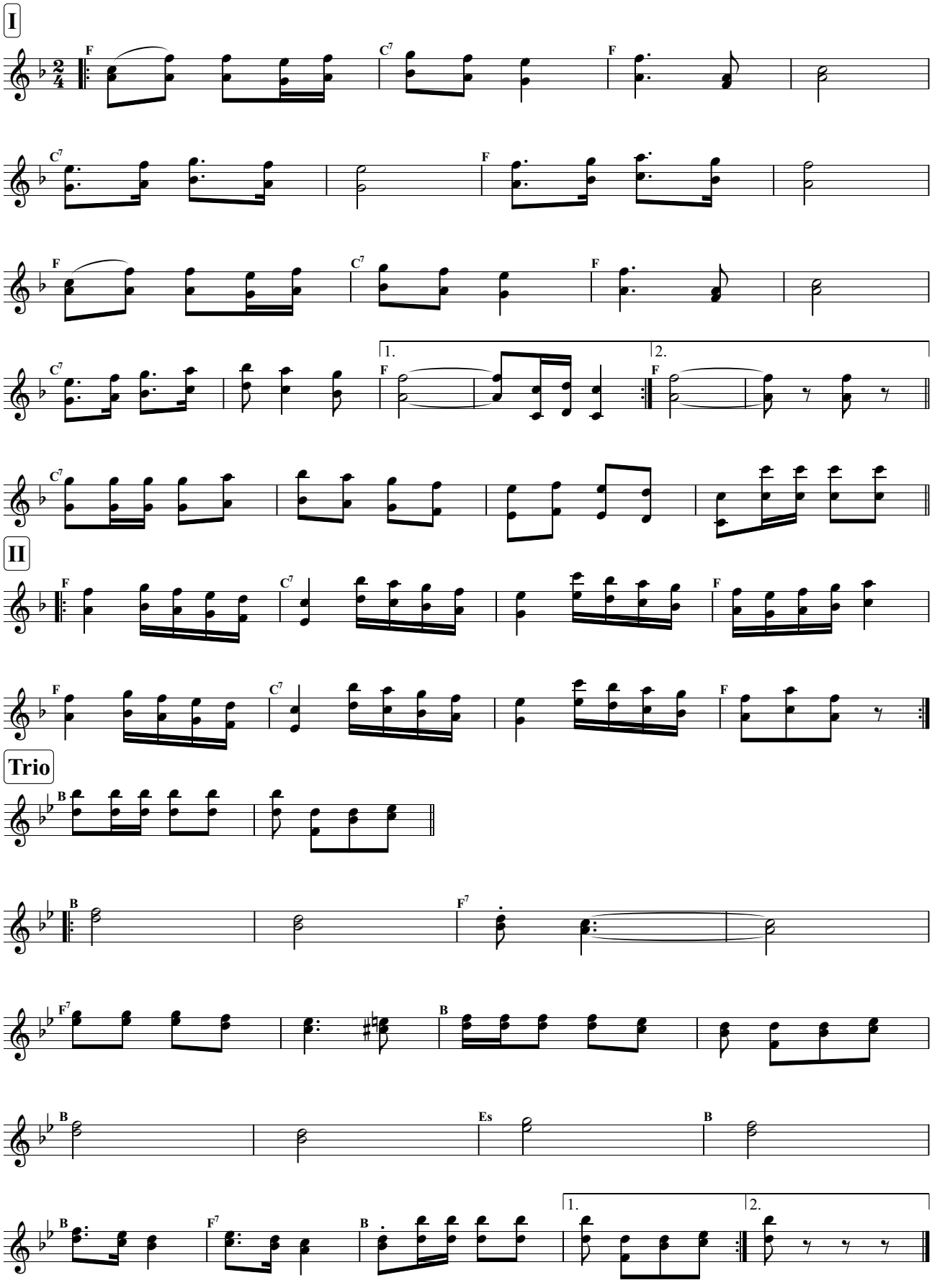


Alle Werke von Ernst Spirk unterliegen dem Urheberrecht * Veröffentlichungen nur mit schriftlicher Erlaubnis des Komponisten * Notendruck für den Privatgebrauch gestattet

volkskultur | niederösterreich
Kultur.Region.Niederösterreich

♩= 172, Walzer

# Jubiläumswalzer

Ernst Spirk, 1998

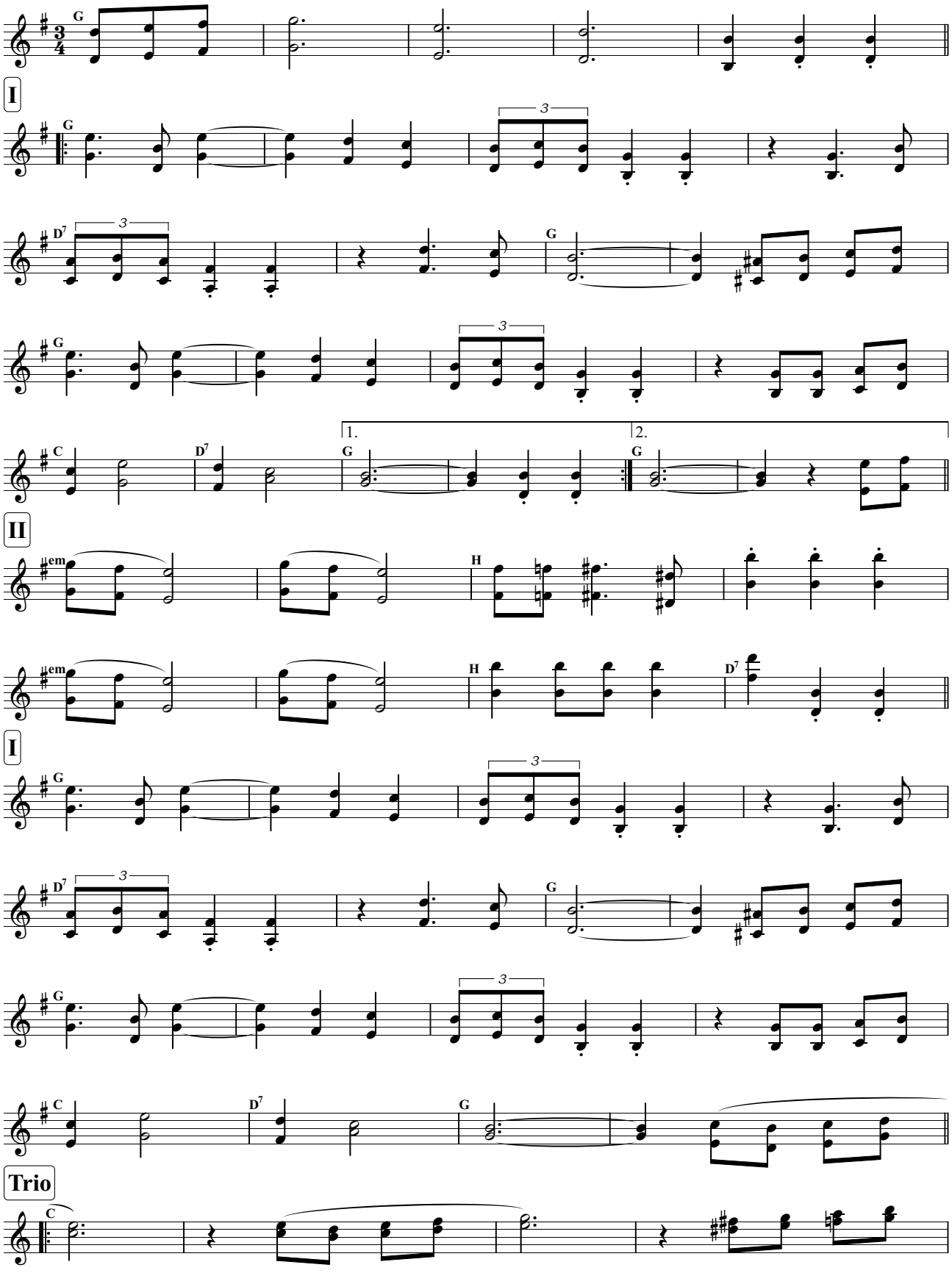


Alle Werke von Ernst Spirk unterliegen dem Urheberrecht * Veröffentlichungen nur mit schriftlicher Erlaubnis des Komponisten * Notendruck für den Privatgebrauch gestattet

volkskultur | niederösterreich
Kultur.Region.Niederösterreich

# Jubiläumswalzer

Ernst Spirk, 1998

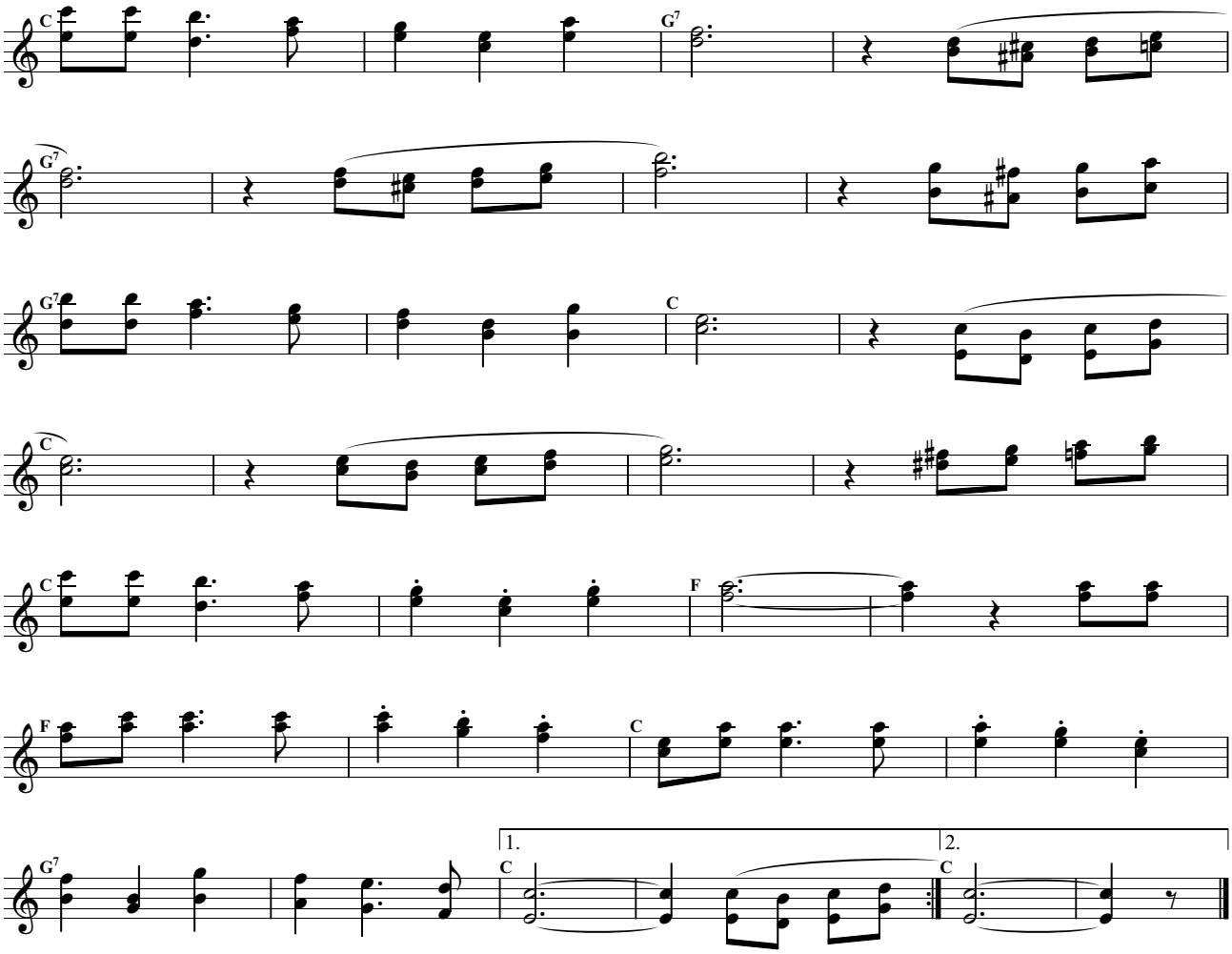


Alle Werke von Ernst Spirk unterliegen dem Urheberrecht * Veröffentlichungen nur mit schriftlicher Erlaubnis des Komponisten * Notendruck für den Privatgebrauch gestattet

volkskultur | niederösterreich
Kultur.Region.Niederösterreich

♩= 88, Polka francaise

# Kellerstöckl-Franzee

Ernst Spirk, 1999

**I**

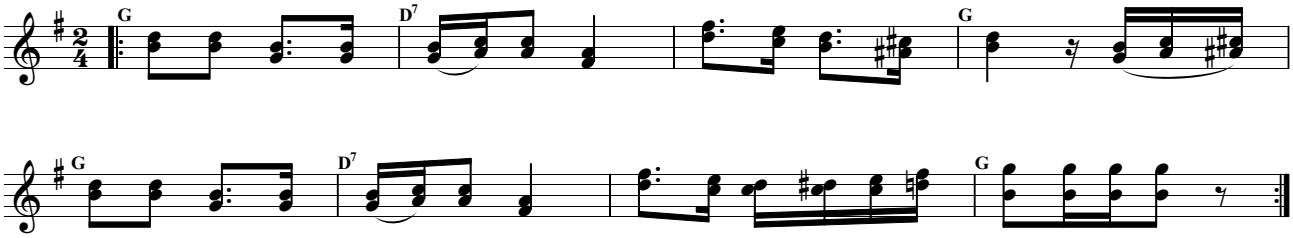





**II**

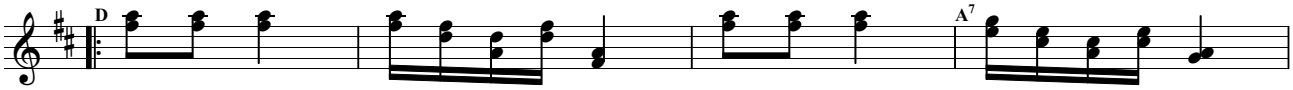


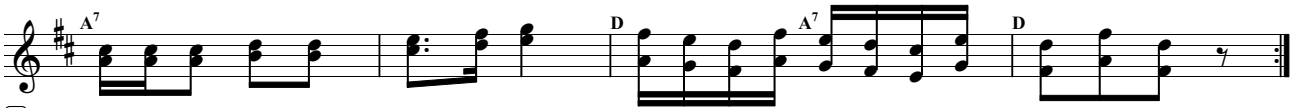


**I**

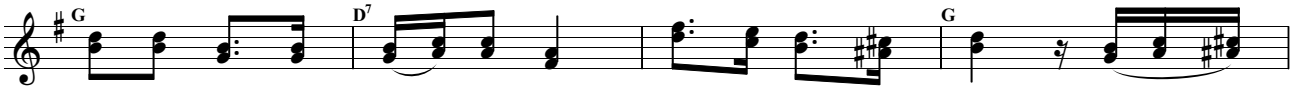


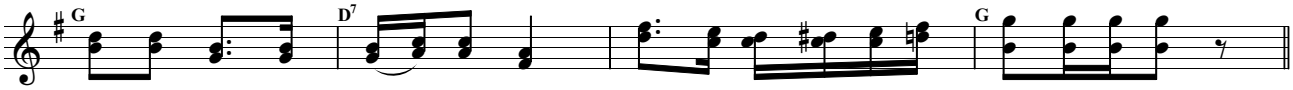


**Trio**

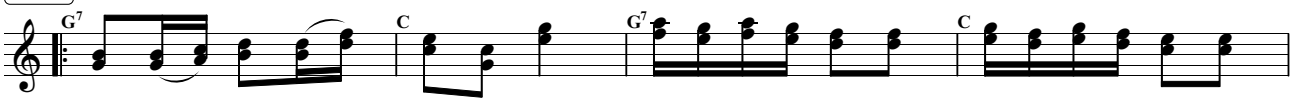


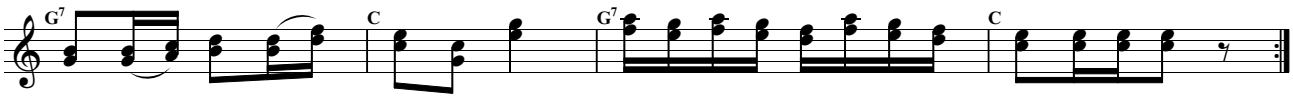


Alle Werke von Ernst Spirk unterliegen dem Urheberrecht * Veröffentlichungen nur mit schriftlicher Erlaubnis des Komponisten * Notendruck für den Privatgebrauch gestattet

volkskultur | niederösterreich
Kultur.Region.Niederösterreich

♩= 116, Steirischer

# Knöpferlsteirischer

Ernst Spirk, 2024

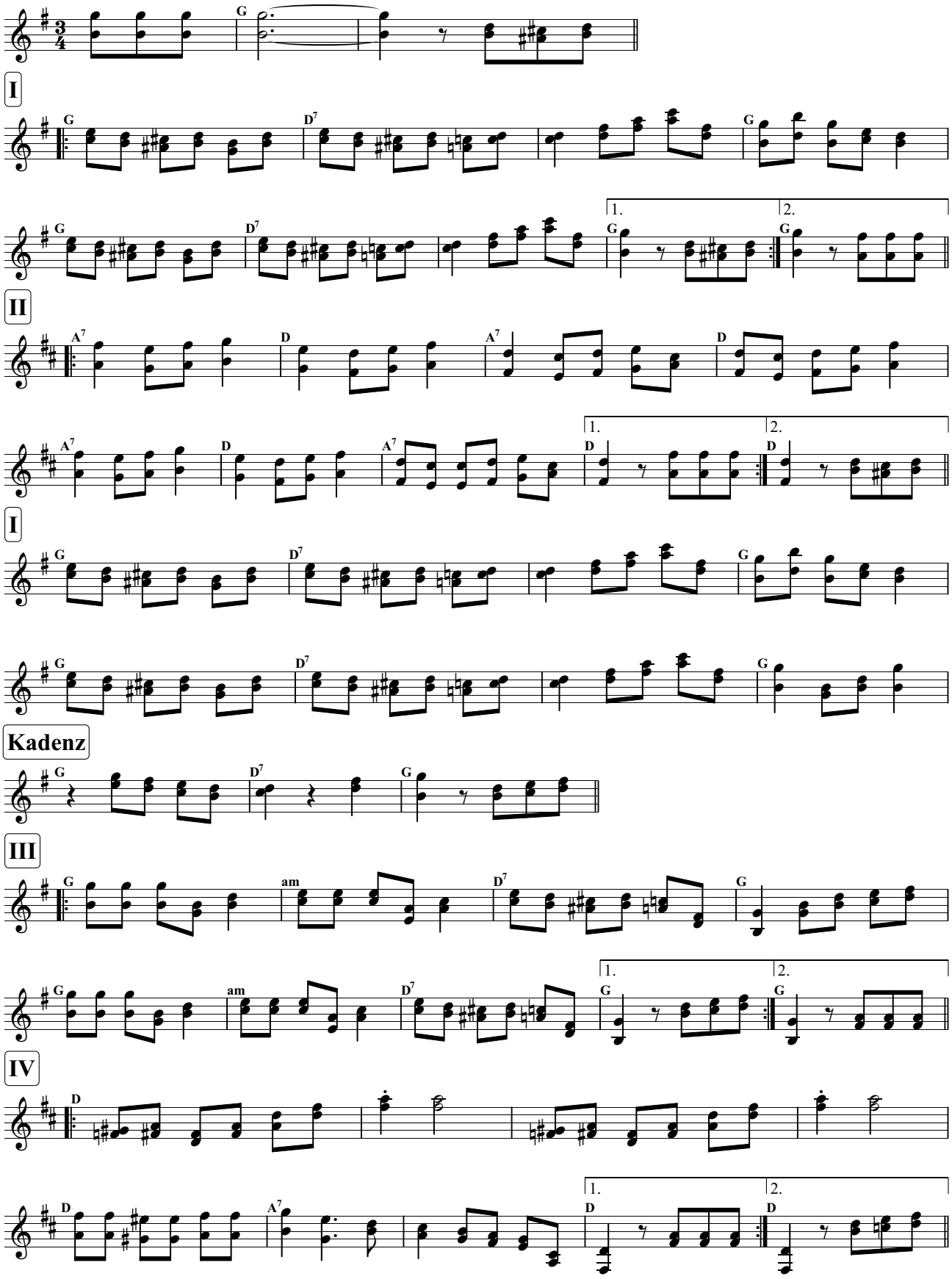


Alle Werke von Ernst Spirk unterliegen dem Urheberrecht * Veröffentlichungen nur mit schriftlicher Erlaubnis des Komponisten * Notendruck für den Privatgebrauch gestattet

volkskultur | niederösterreich
Kultur.Region.Niederösterreich

# Knöpferlsteirischer

Ernst Spirk, 2024

**III**

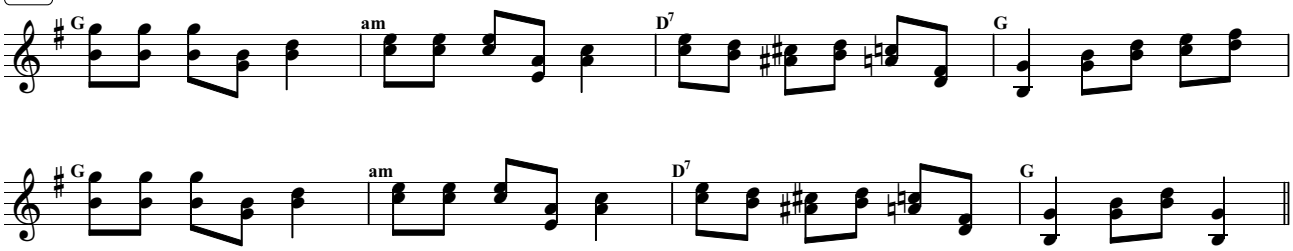


**Kadenz**

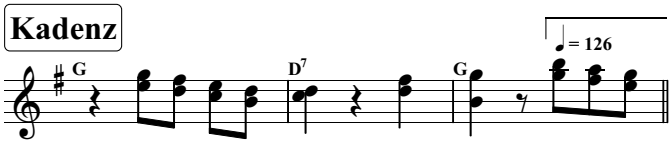


**V**

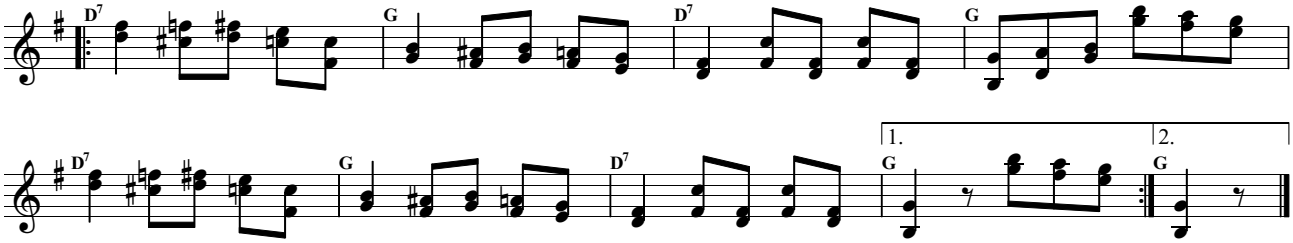


Alle Werke von Ernst Spirk unterliegen dem Urheberrecht * Veröffentlichungen nur mit schriftlicher Erlaubnis des Komponisten * Notendruck für den Privatgebrauch gestattet

volkskultur | niederösterreich
Kultur.Region.Niederösterreich

♩= 96, Polka francaise

# Krotnpracker-Franzee

Ernst Spirk, 1998

**I**

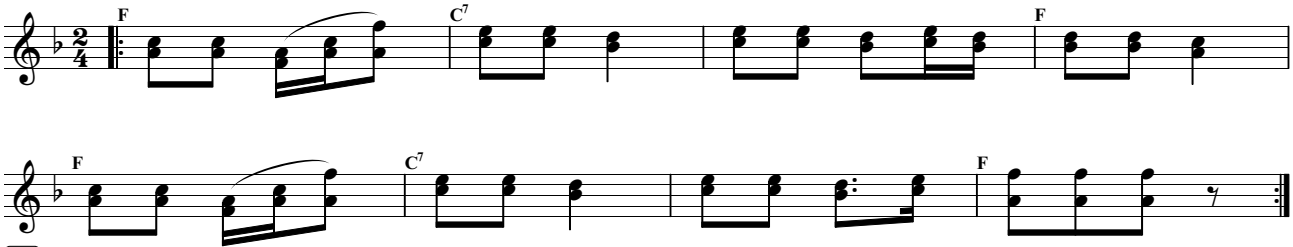


**II**

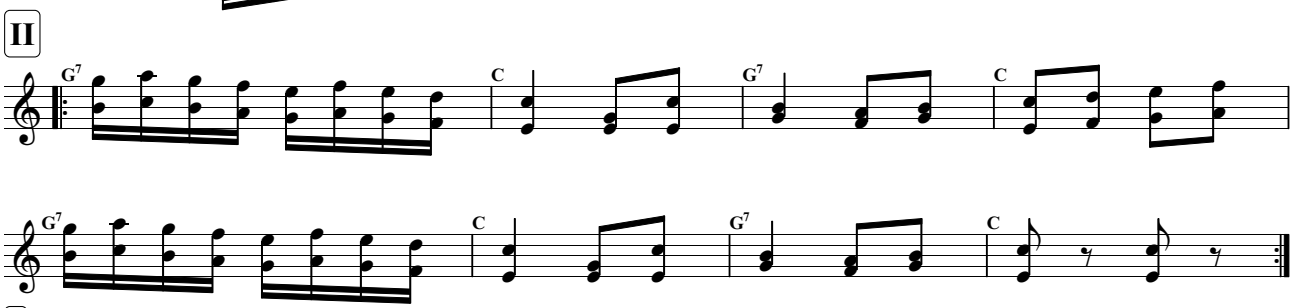


**I**

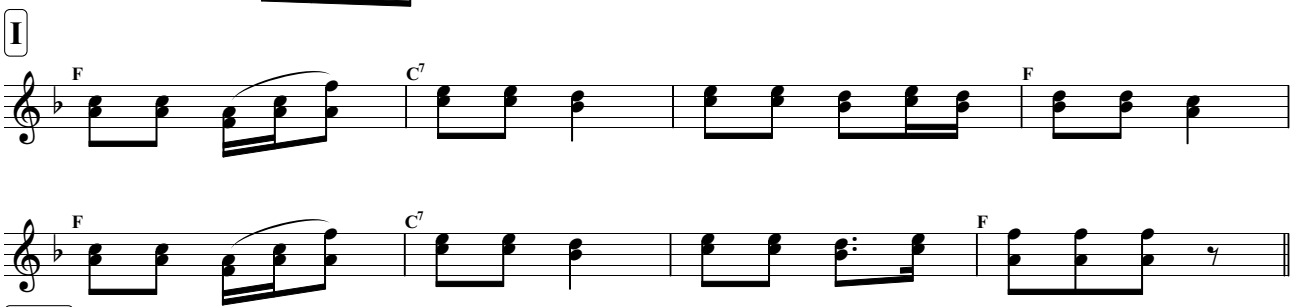


**Trio**

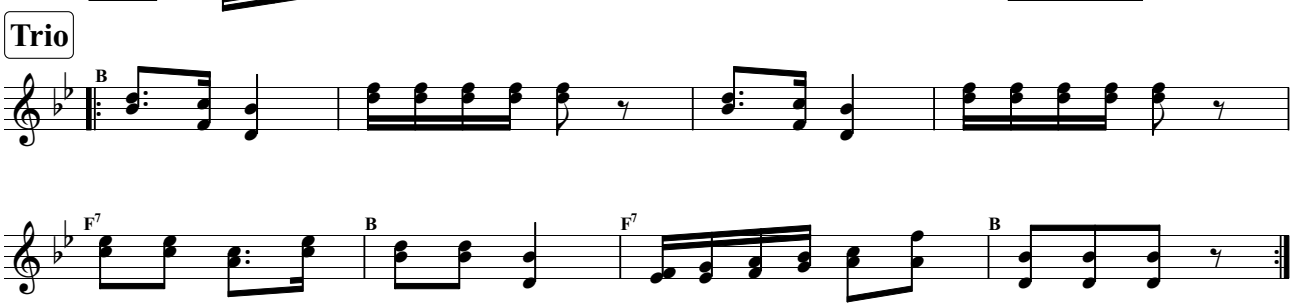


Alle Werke von Ernst Spirk unterliegen dem Urheberrecht * Veröffentlichungen nur mit schriftlicher Erlaubnis des Komponisten * Notendruck für den Privatgebrauch gestattet

volkskultur | niederösterreich
Kultur.Region.Niederösterreich

♩= 96, Polka

# Kukuruzpolka

Ernst Spirk, 2000

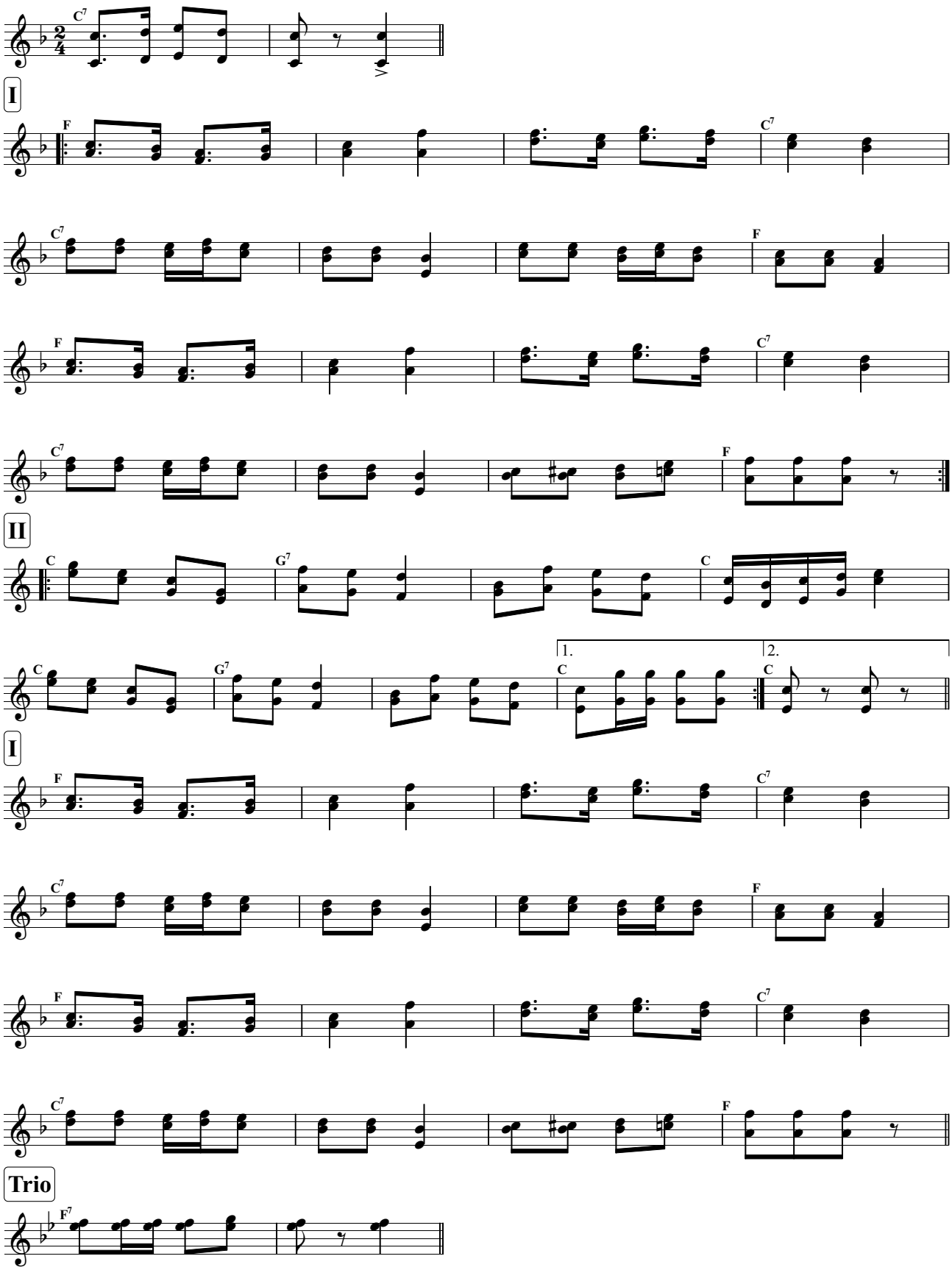


Alle Werke von Ernst Spirk unterliegen dem Urheberrecht * Veröffentlichungen nur mit schriftlicher Erlaubnis des Komponisten * Notendruck für den Privatgebrauch gestattet

volkskultur | niederösterreich
Kultur.Region.Niederösterreich

# Kukuruzpolka

Ernst Spirk, 2000

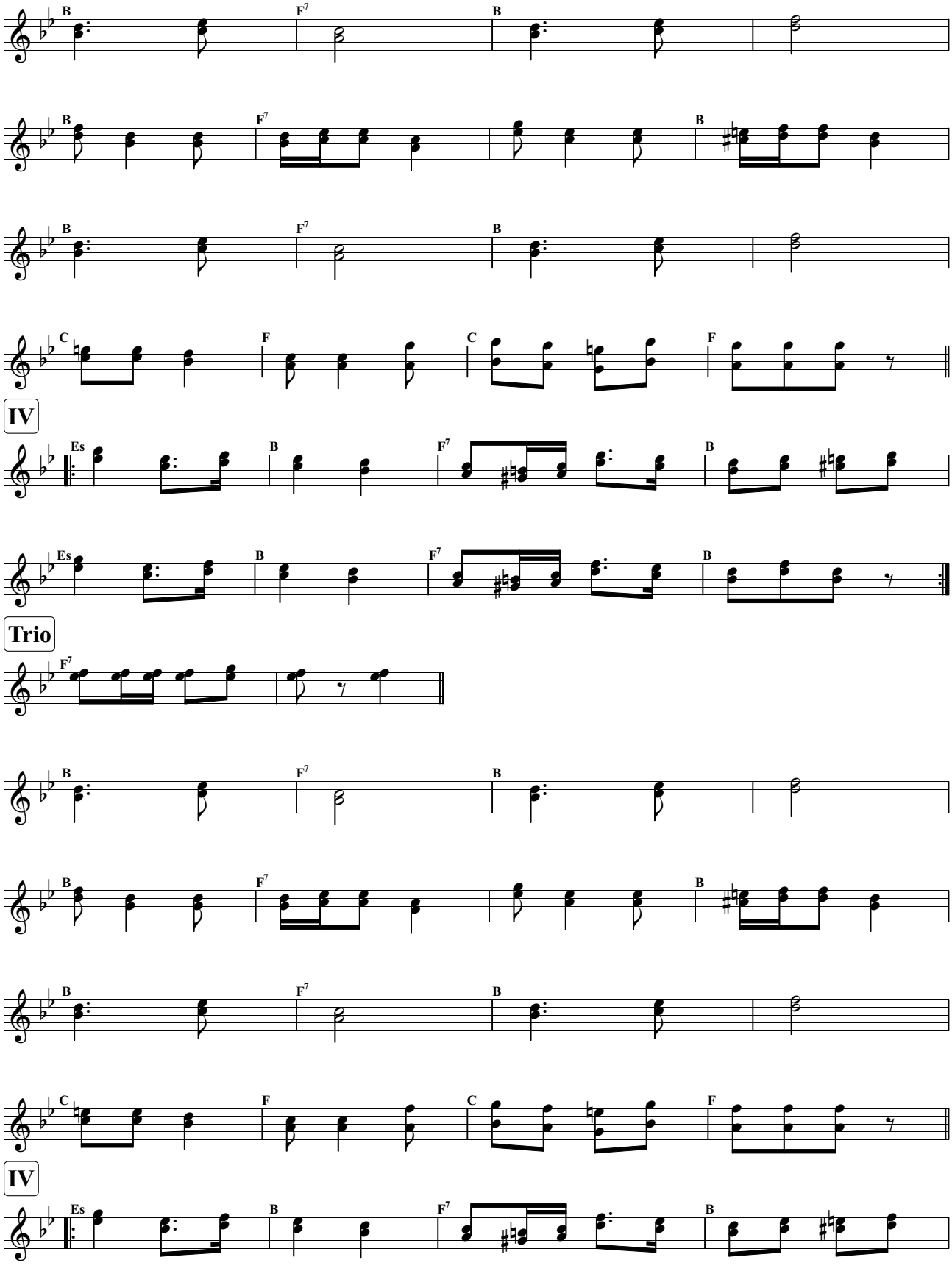


Alle Werke von Ernst Spirk unterliegen dem Urheberrecht * Veröffentlichungen nur mit schriftlicher Erlaubnis des Komponisten * Notendruck für den Privatgebrauch gestattet

volkskultur | niederösterreich
Kultur.Region.Niederösterreich

# Kukuruzpolka

Ernst Spirk, 2000

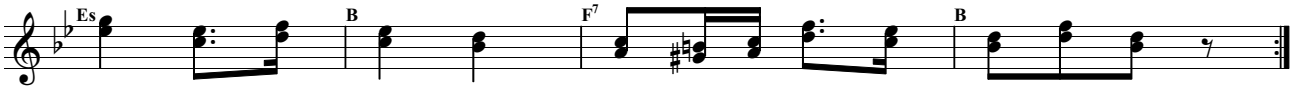


Alle Werke von Ernst Spirk unterliegen dem Urheberrecht * Veröffentlichungen nur mit schriftlicher Erlaubnis des Komponisten * Notendruck für den Privatgebrauch gestattet

volkskultur | niederösterreich
Kultur.Region.Niederösterreich

♩= 132, Ländler

# Ländler pomaly

Ernst Spirk, 2023

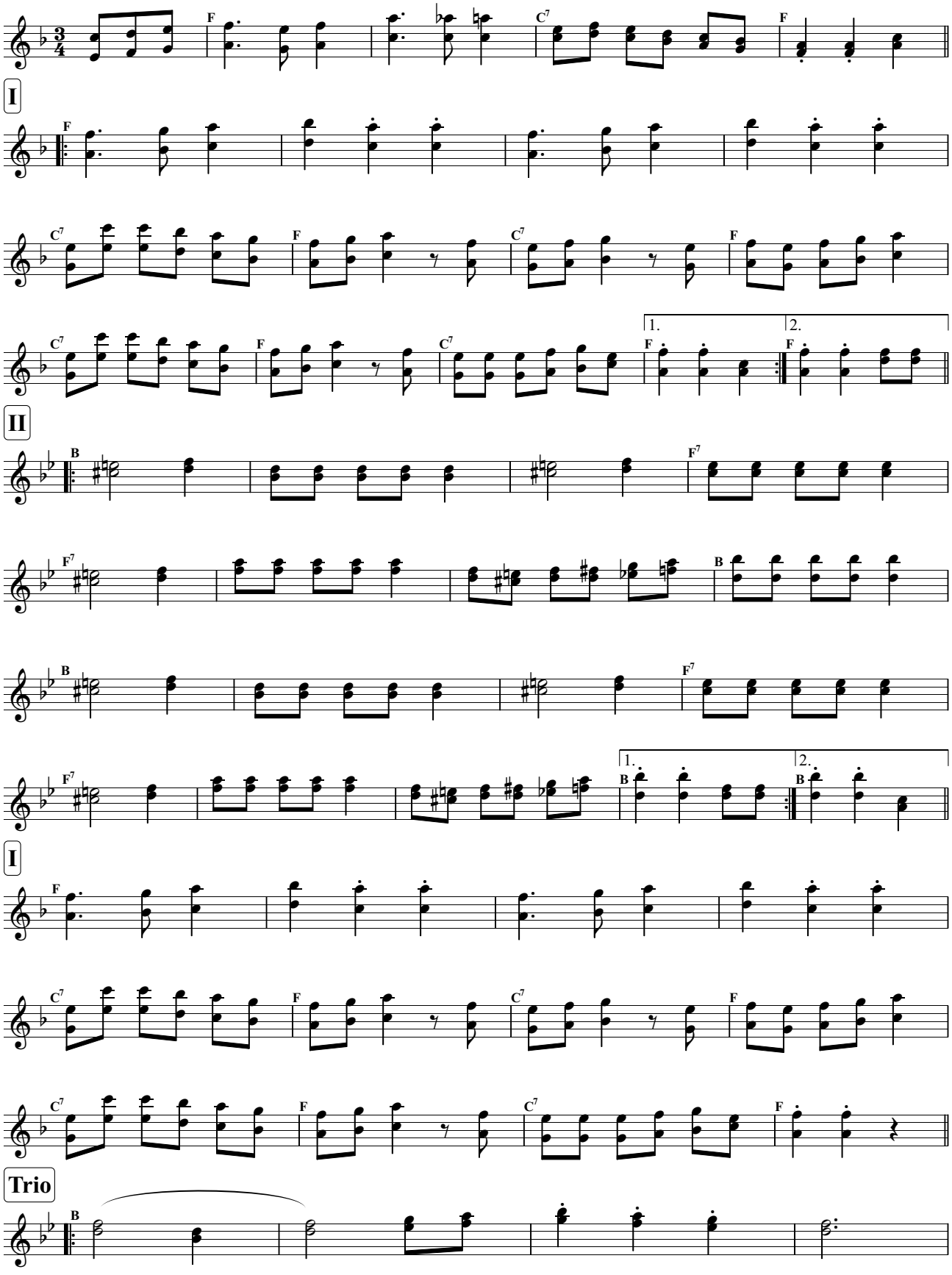


Alle Werke von Ernst Spirk unterliegen dem Urheberrecht * Veröffentlichungen nur mit schriftlicher Erlaubnis des Komponisten * Notendruck für den Privatgebrauch gestattet

volkskultur | niederösterreich
Kultur.Region.Niederösterreich

# Ländler pomaly

Ernst Spirk, 2023

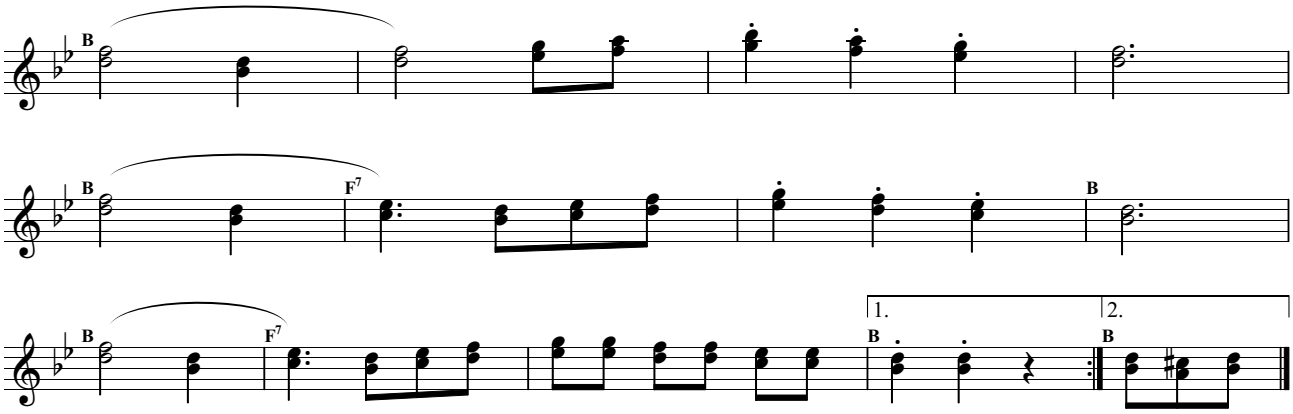


Alle Werke von Ernst Spirk unterliegen dem Urheberrecht * Veröffentlichungen nur mit schriftlicher Erlaubnis des Komponisten * Notendruck für den Privatgebrauch gestattet

volkskultur | niederösterreich
Kultur.Region.Niederösterreich

♩= 104, Ländler

# Ländlerweise in C

Ernst Spirk, undatiert

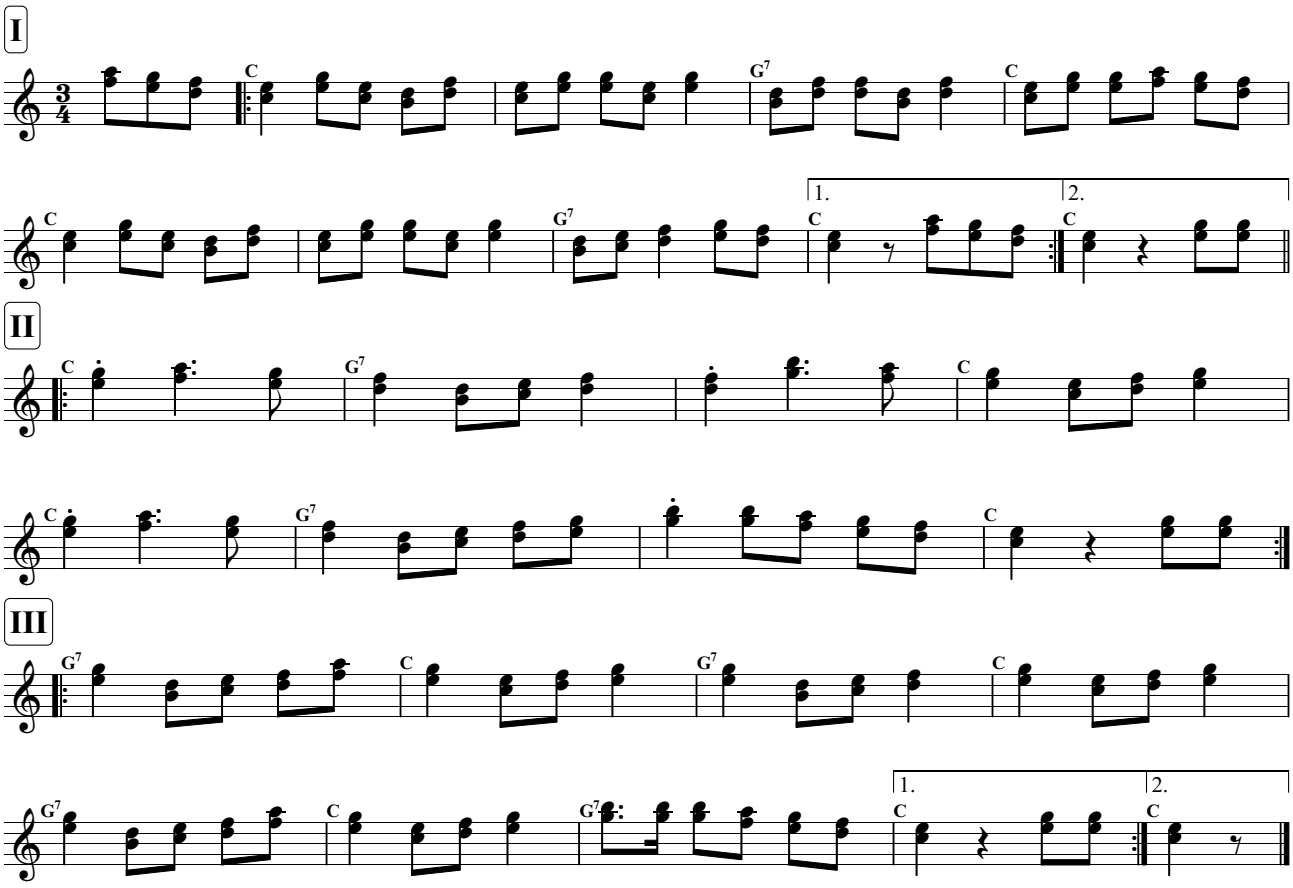


Alle Werke von Ernst Spirk unterliegen dem Urheberrecht * Veröffentlichungen nur mit schriftlicher Erlaubnis des Komponisten * Notendruck für den Privatgebrauch gestattet

volkskultur | niederösterreich
Kultur.Region.Niederösterreich

♩= 152, Walzer

# Landlwalzer

Ernst Spirk, 1999

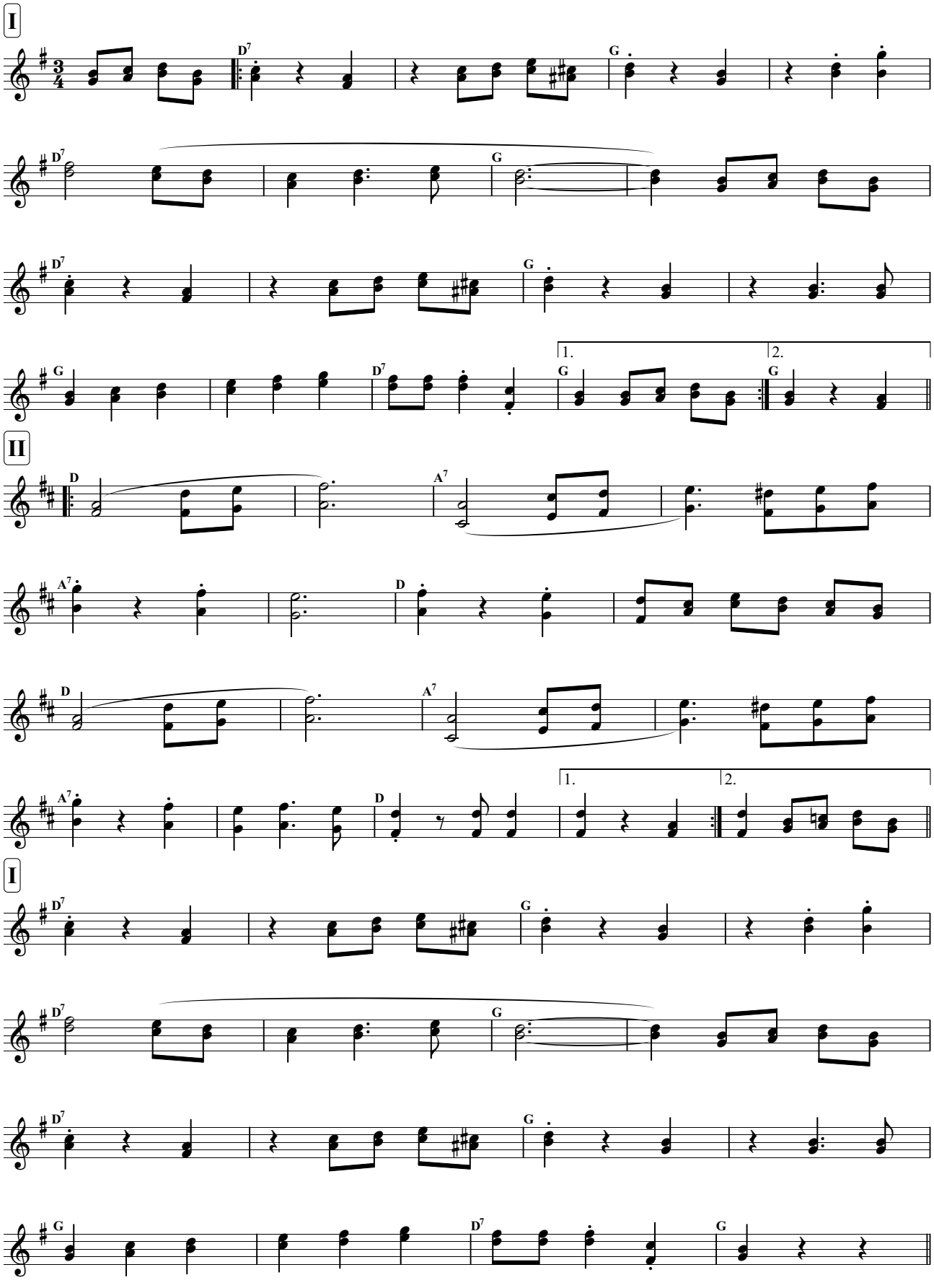


Alle Werke von Ernst Spirk unterliegen dem Urheberrecht * Veröffentlichungen nur mit schriftlicher Erlaubnis des Komponisten * Notendruck für den Privatgebrauch gestattet

volkskultur | niederösterreich
Kultur.Region.Niederösterreich

# Landlwalzer

Ernst Spirk, 1999

**Trio**

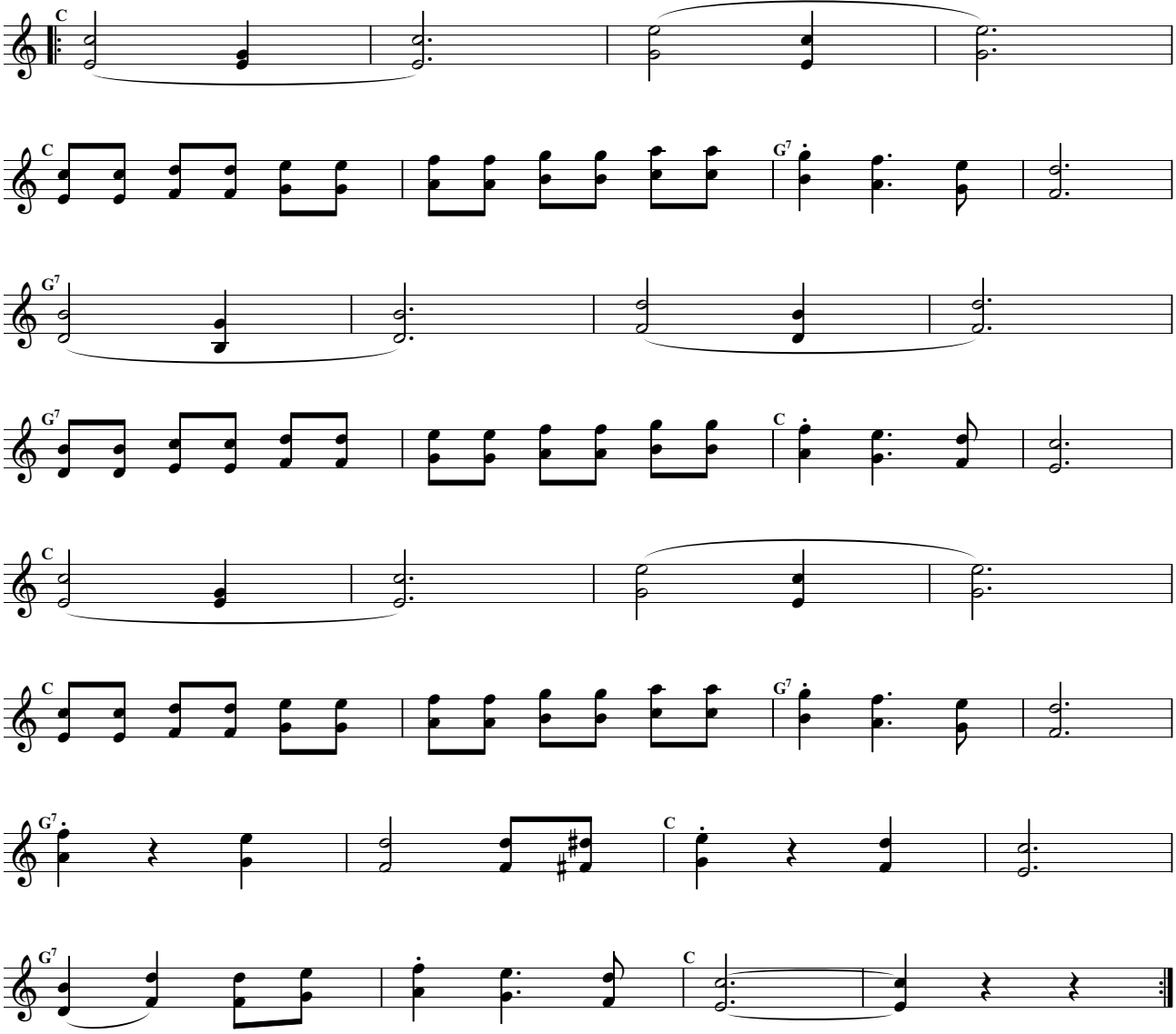


Alle Werke von Ernst Spirk unterliegen dem Urheberrecht * Veröffentlichungen nur mit schriftlicher Erlaubnis des Komponisten * Notendruck für den Privatgebrauch gestattet

volkskultur | niederösterreich
Kultur.Region.Niederösterreich

♩ = 160, Polka schnell

# Lass das sein

Rudolf Pietsch
Ernst Spirk, 1982

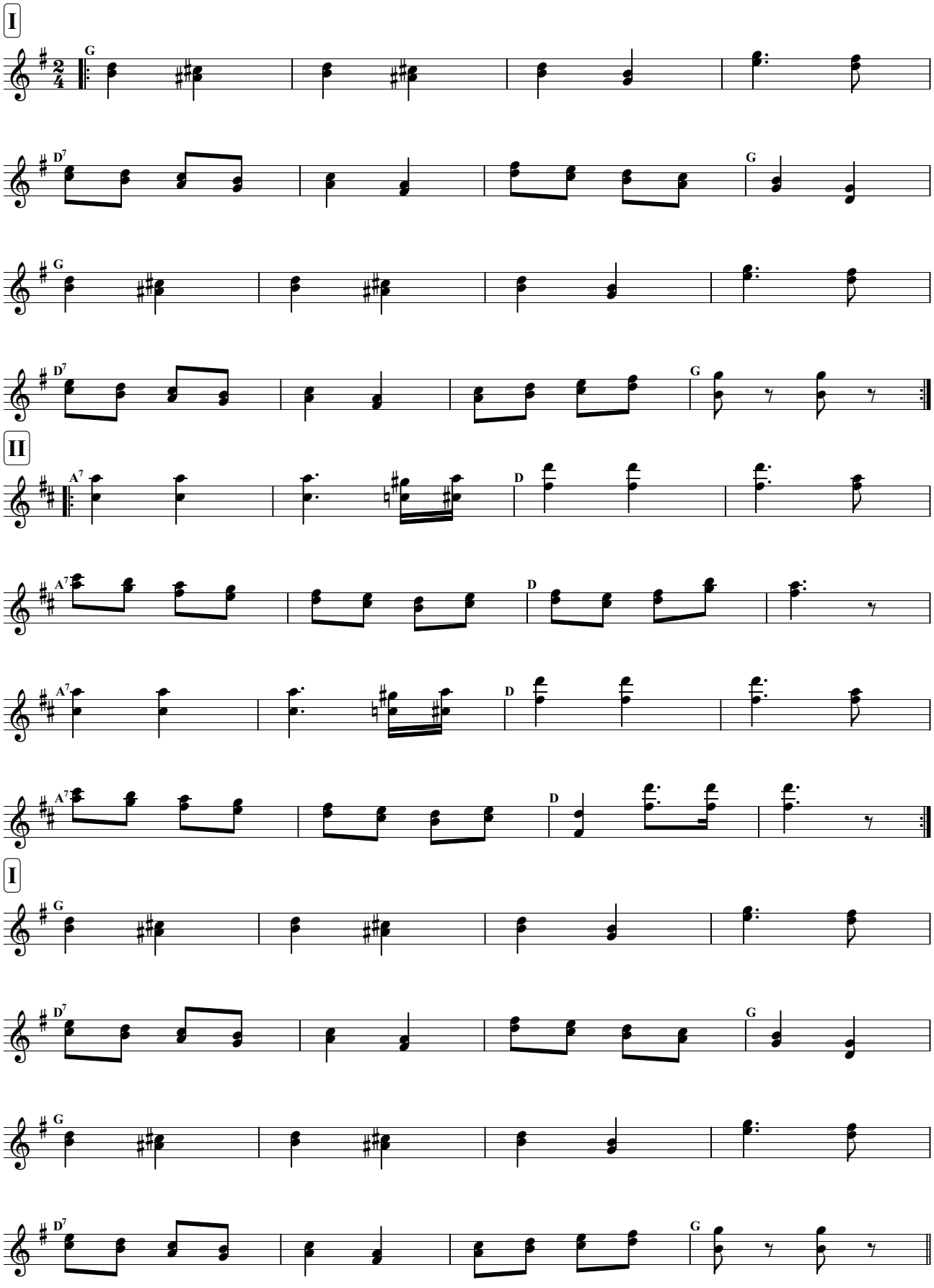


Alle Werke von Ernst Spirk unterliegen dem Urheberrecht * Veröffentlichungen nur mit schriftlicher Erlaubnis des Komponisten * Notendruck für den Privatgebrauch gestattet

volkskultur | niederösterreich
Kultur.Region.Niederösterreich

# Lass das sein

Rudolf Pitsch
Ernst Spirk, 1982

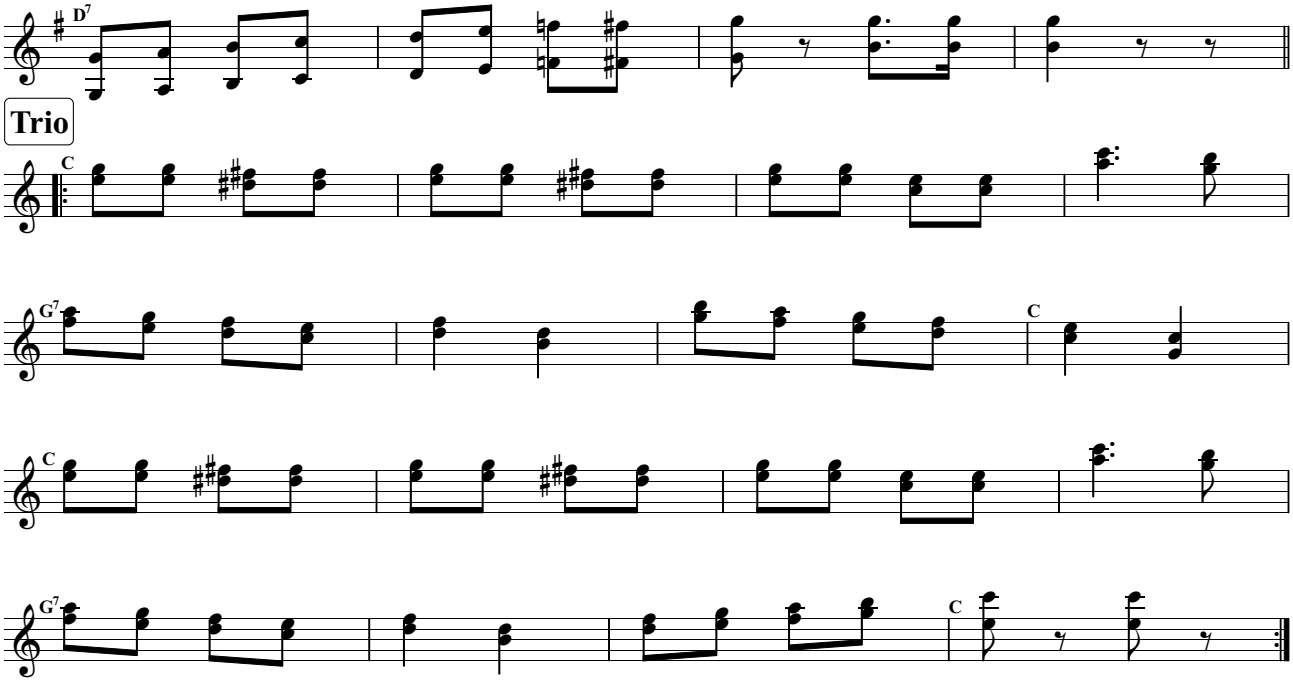


Alle Werke von Ernst Spirk unterliegen dem Urheberrecht * Veröffentlichungen nur mit schriftlicher Erlaubnis des Komponisten * Notendruck für den Privatgebrauch gestattet

volkskultur | niederösterreich
Kultur.Region.Niederösterreich

♩= 132, Galopp

# Laxenburger Galopp

Ernst Spirk, 2023

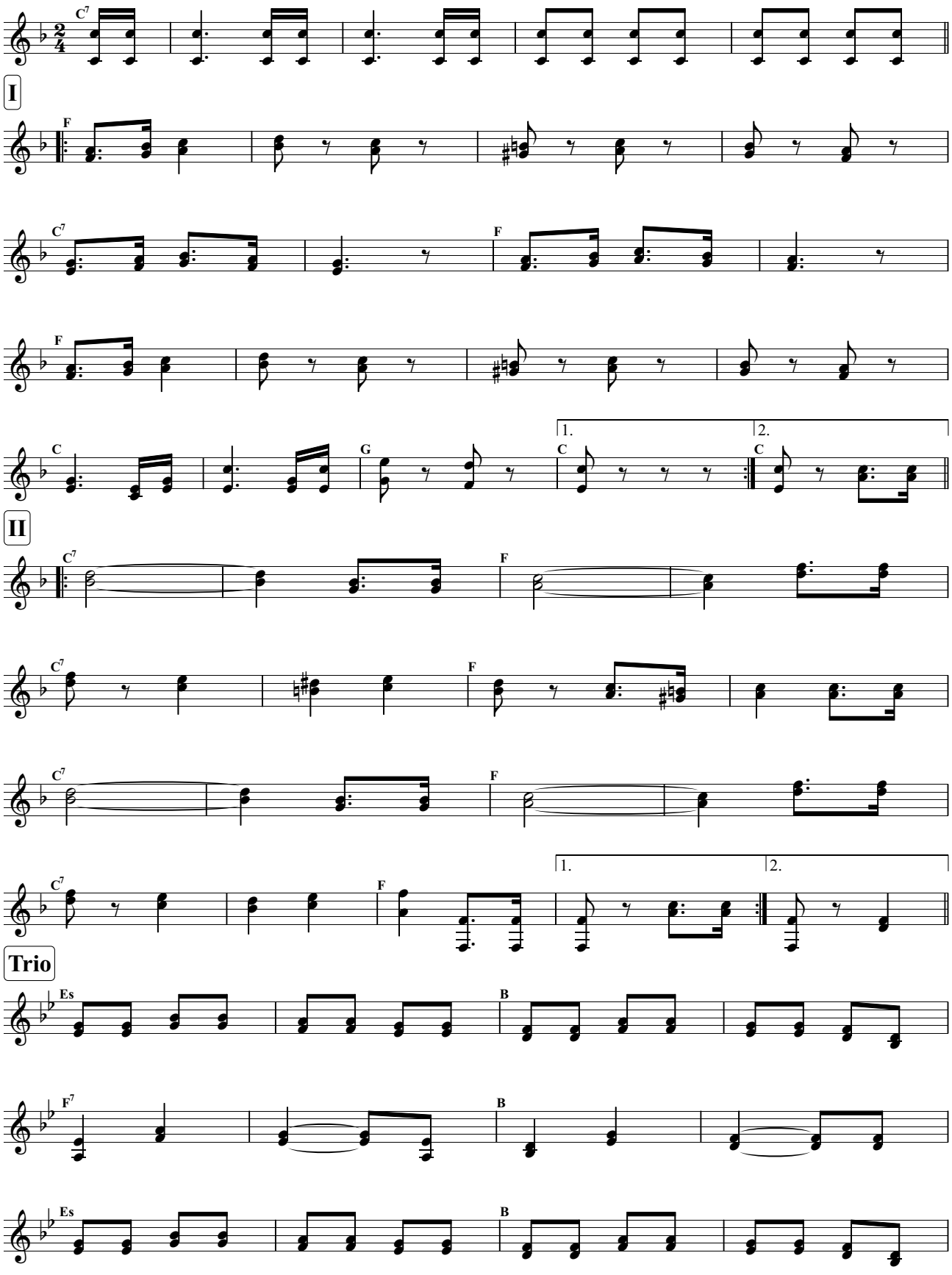


Alle Werke von Ernst Spirk unterliegen dem Urheberrecht * Veröffentlichungen nur mit schriftlicher Erlaubnis des Komponisten * Notendruck für den Privatgebrauch gestattet

volkskultur | niederösterreich
Kultur.Region.Niederösterreich

# Laxenburger Galopp

Ernst Spirk, 2023

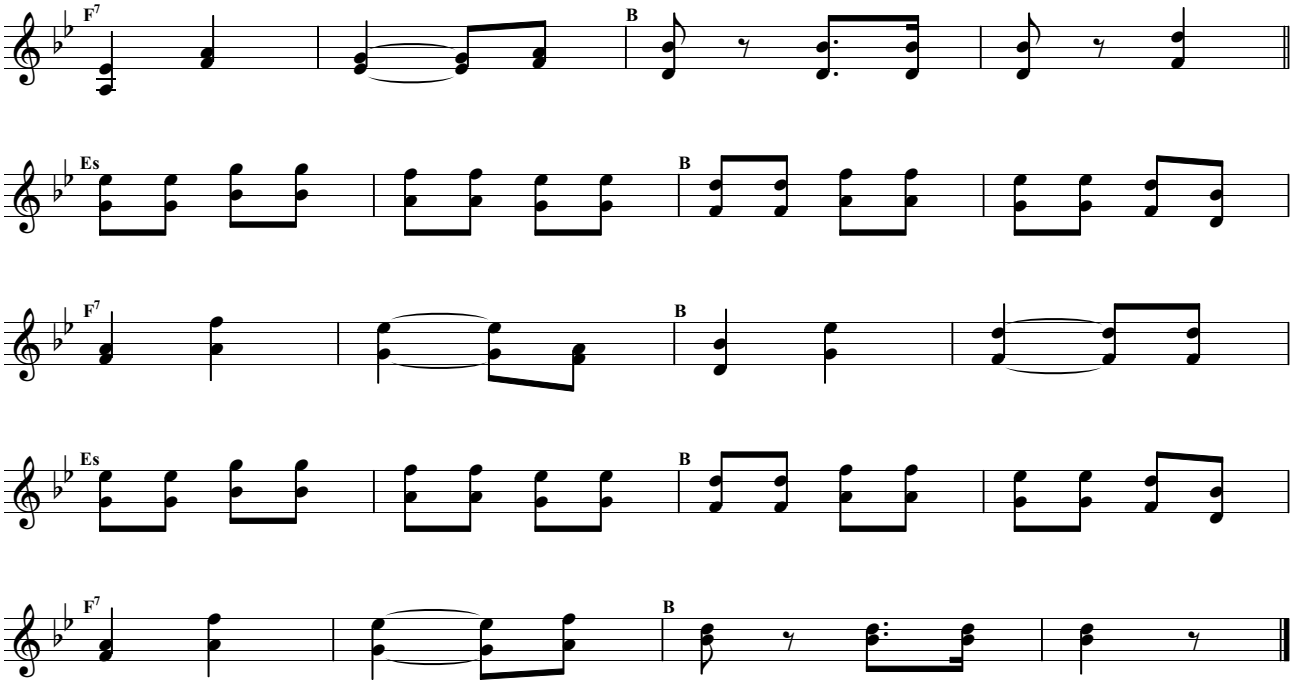


Alle Werke von Ernst Spirk unterliegen dem Urheberrecht * Veröffentlichungen nur mit schriftlicher Erlaubnis des Komponisten * Notendruck für den Privatgebrauch gestattet

volkskultur | niederösterreich
Kultur.Region.Niederösterreich

♩ = 160, Walzer

# Lochwalzer

Ernst Spirk, 1999

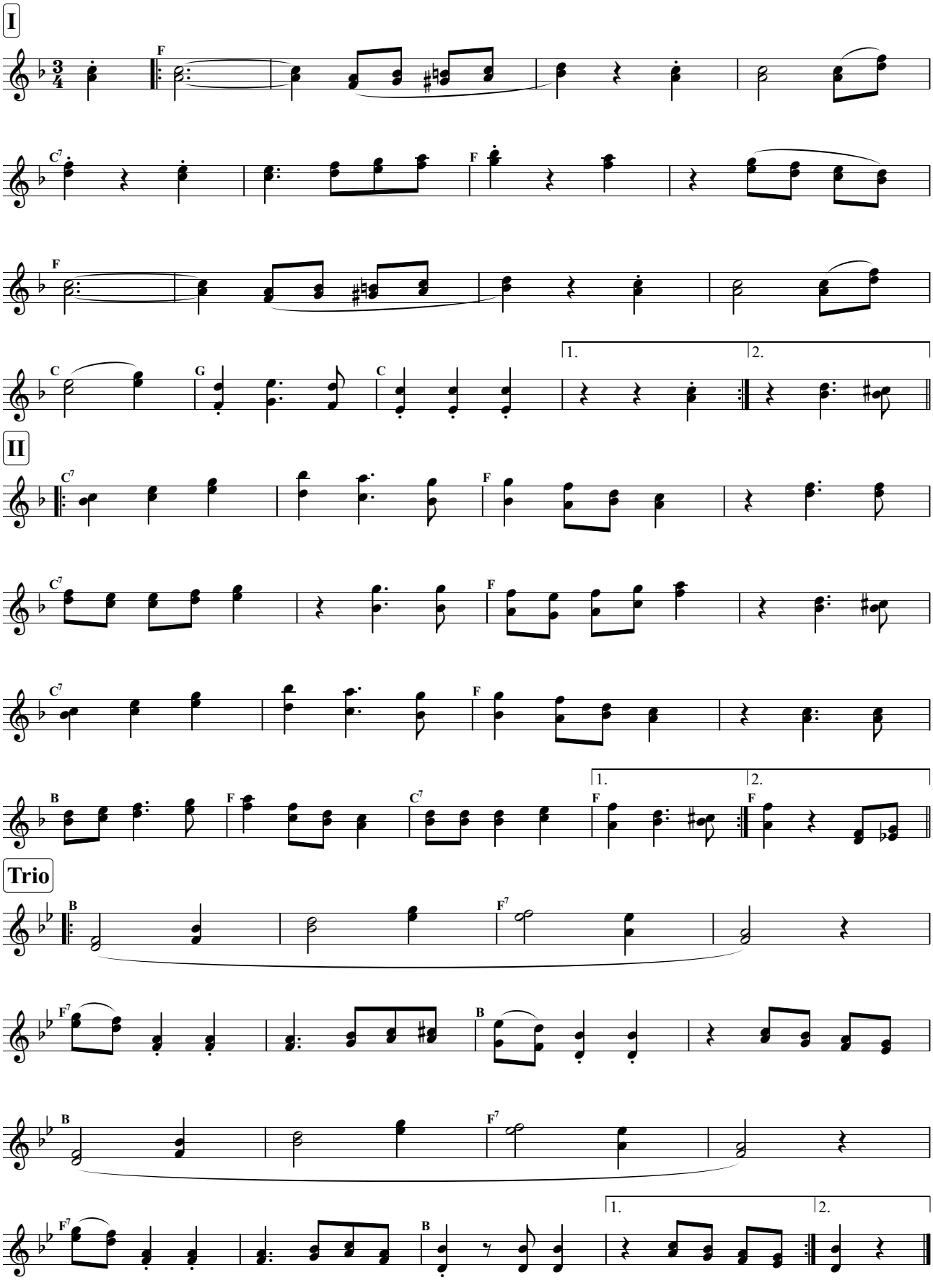


Alle Werke von Ernst Spirk unterliegen dem Urheberrecht * Veröffentlichungen nur mit schriftlicher Erlaubnis des Komponisten * Notendruck für den Privatgebrauch gestattet

volkskultur | niederösterreich
Kultur.Region.Niederösterreich

♩= 144, Polka schnell

# Locker am Hocker

Ernst Spirk, 1997

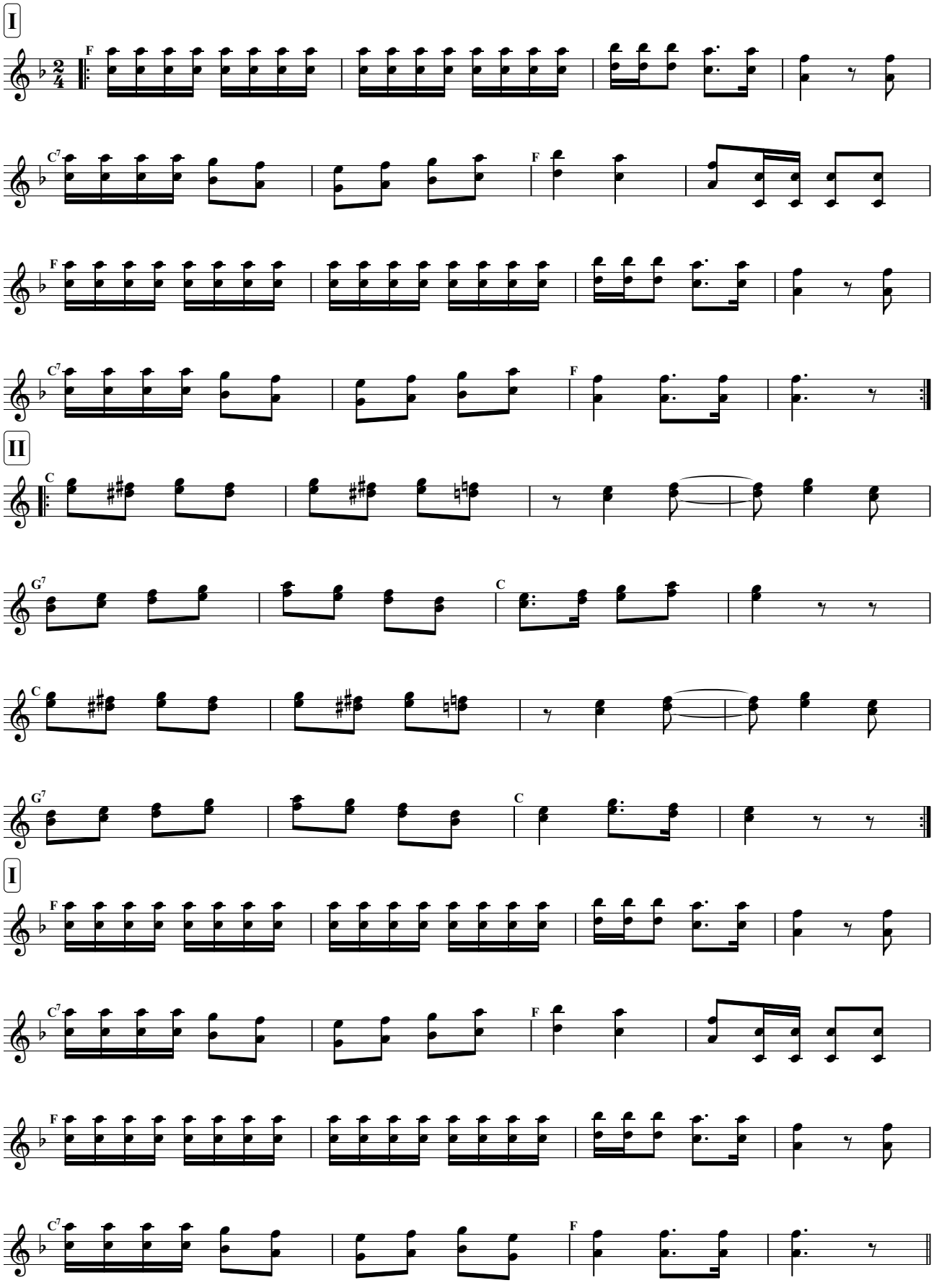


Alle Werke von Ernst Spirk unterliegen dem Urheberrecht * Veröffentlichungen nur mit schriftlicher Erlaubnis des Komponisten * Notendruck für den Privatgebrauch gestattet

volkskultur | niederösterreich
Kultur.Region.Niederösterreich

# Locker am Hocker

Ernst Spirk, 1997

**Trio**

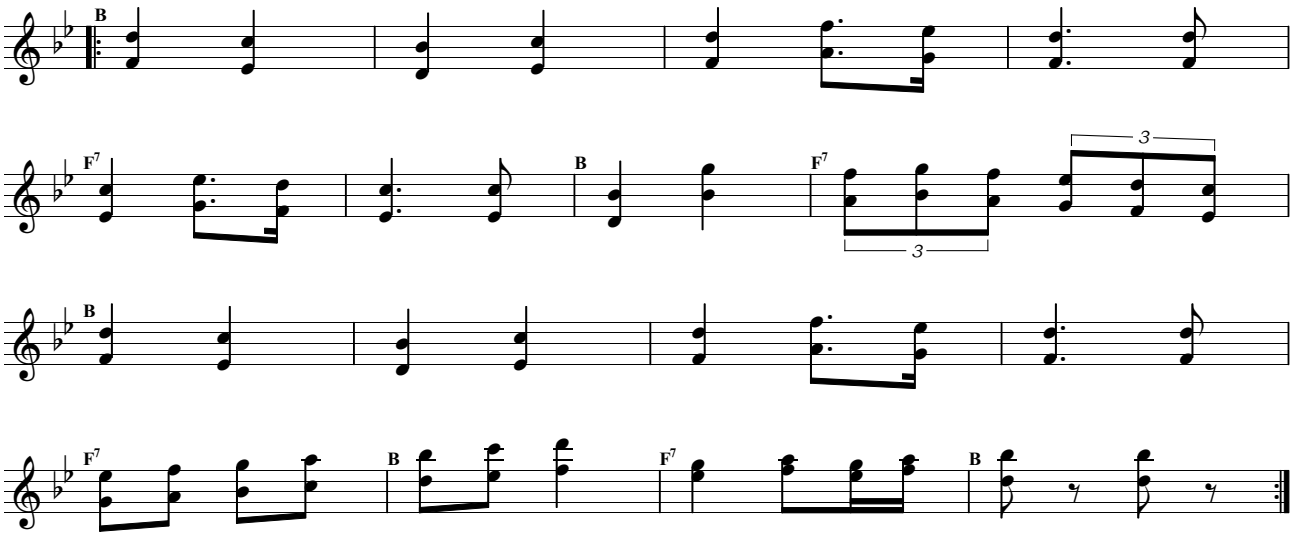


Alle Werke von Ernst Spirk unterliegen dem Urheberrecht * Veröffentlichungen nur mit schriftlicher Erlaubnis des Komponisten * Notendruck für den Privatgebrauch gestattet

volkskultur | niederösterreich
Kultur.Region.Niederösterreich

♩= 84, Polka francaise

# Lokal-Franzee

Ernst Spirk, 1998

**I**

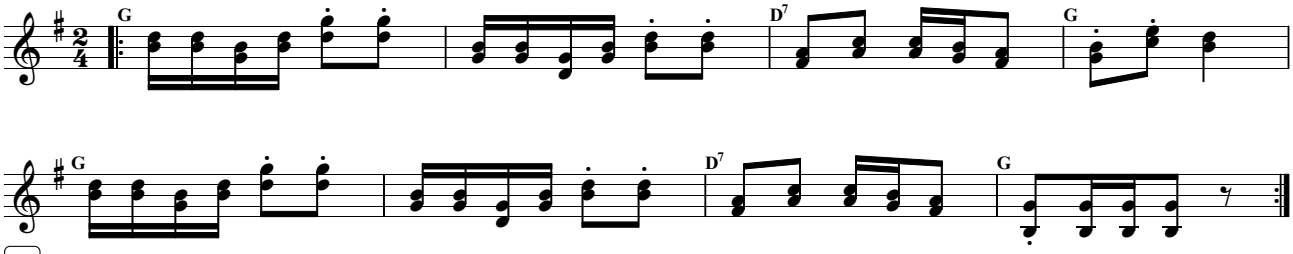


**II**

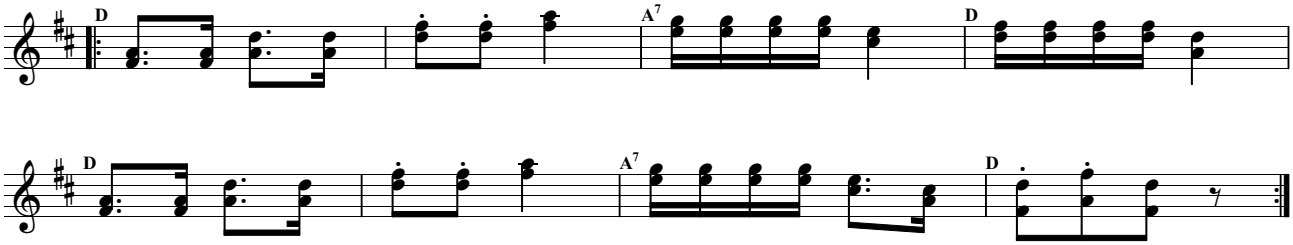


**I**

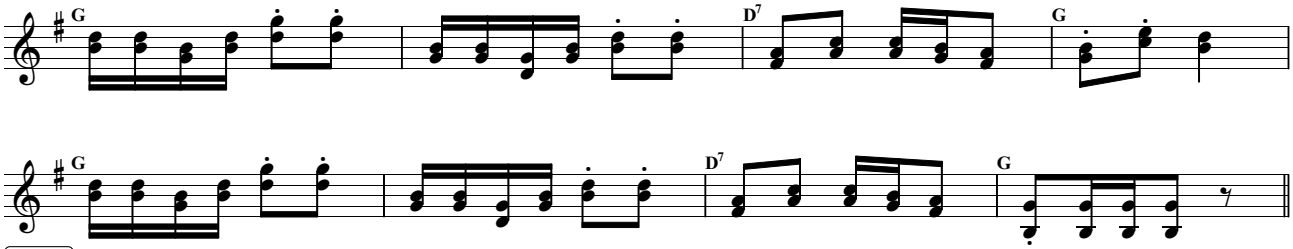


**Trio**

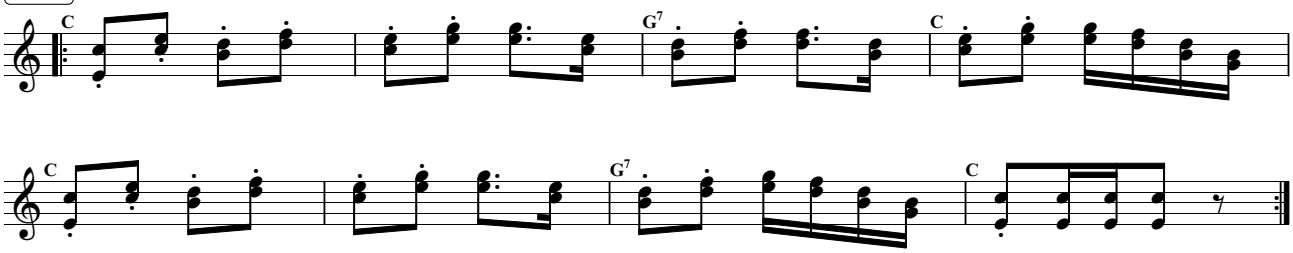


Alle Werke von Ernst Spirk unterliegen dem Urheberrecht * Veröffentlichungen nur mit schriftlicher Erlaubnis des Komponisten * Notendruck für den Privatgebrauch gestattet

volkskultur | niederösterreich
Kultur.Region.Niederösterreich

♩= 138, Polka

# Lokomotiv-Polka

Ernst Spirk, 2024

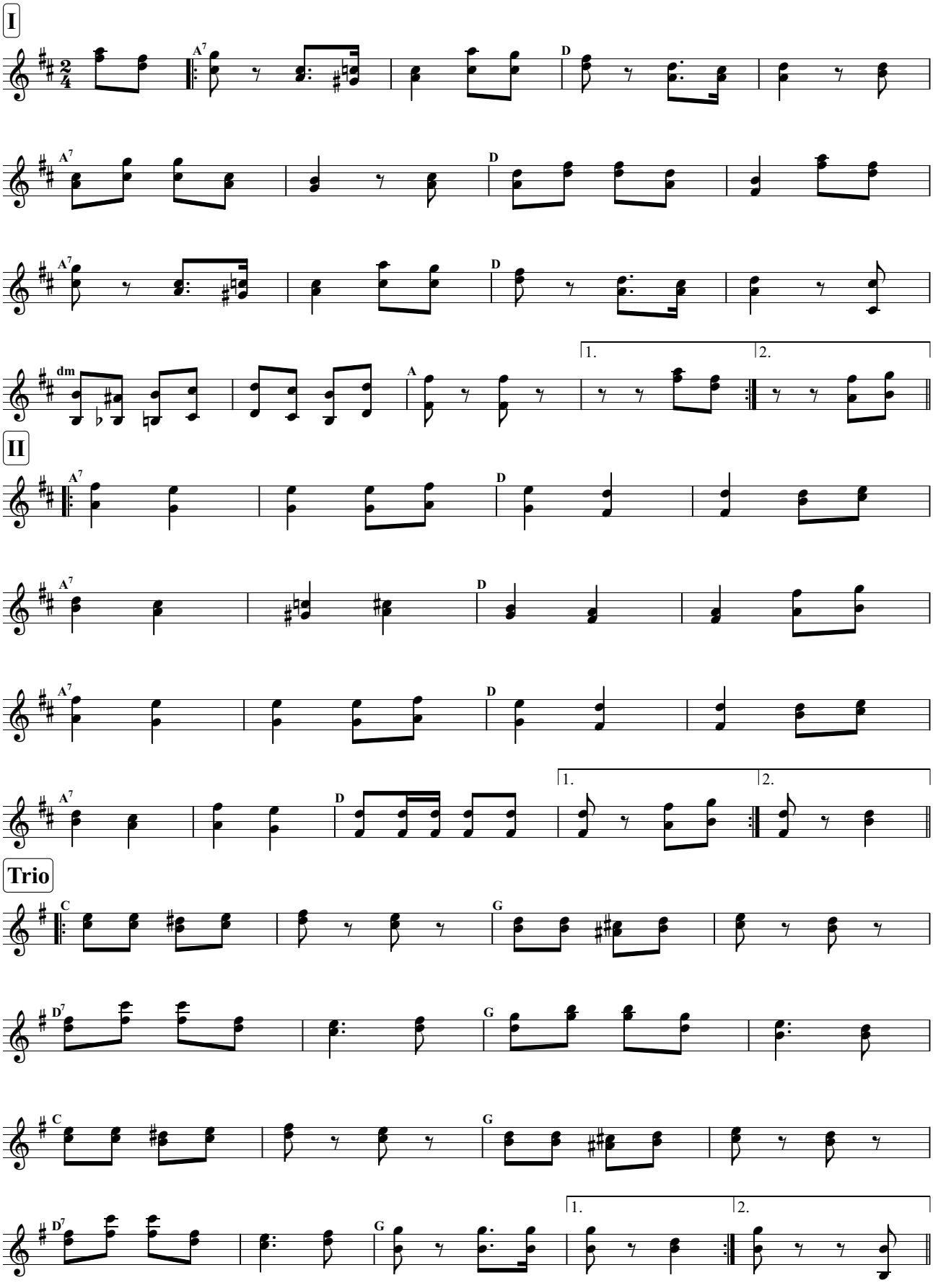


Alle Werke von Ernst Spirk unterliegen dem Urheberrecht * Veröffentlichungen nur mit schriftlicher Erlaubnis des Komponisten * Notendruck für den Privatgebrauch gestattet

volkskultur | niederösterreich
Kultur.Region.Niederösterreich

# Lokomotiv-Polka

Ernst Spirk, 2024

**IV**

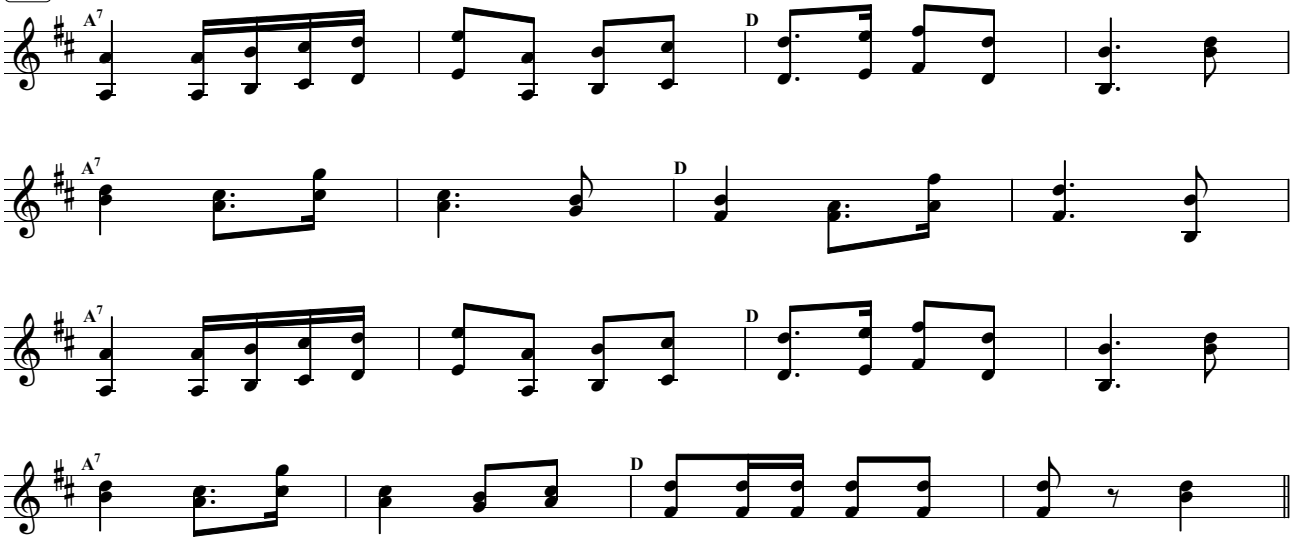


**Trio**

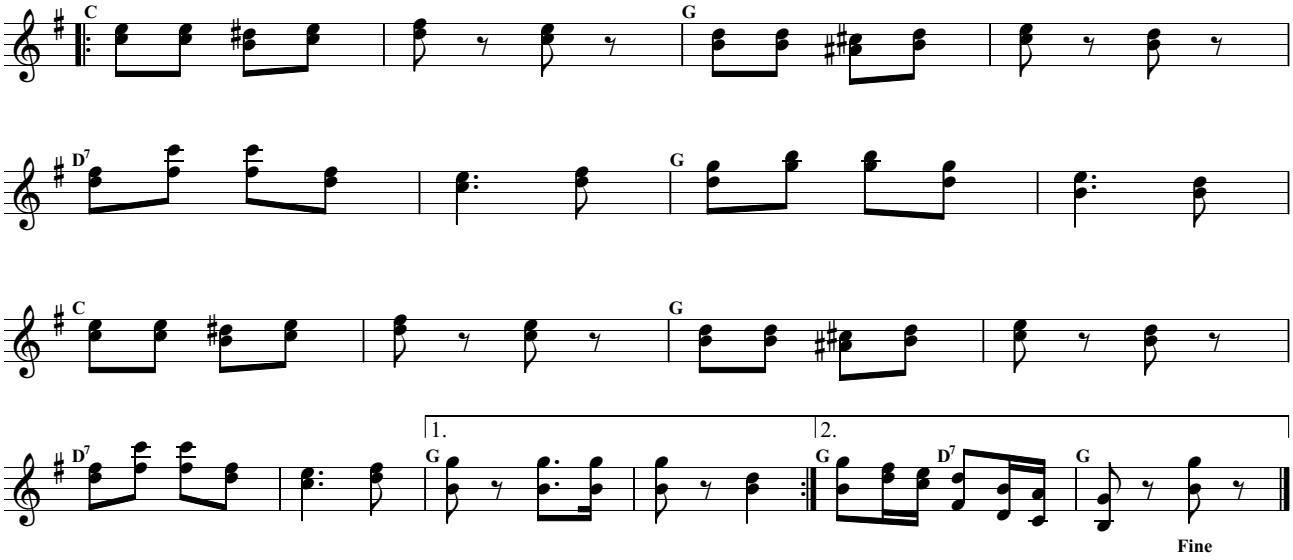


Alle Werke von Ernst Spirk unterliegen dem Urheberrecht * Veröffentlichungen nur mit schriftlicher Erlaubnis des Komponisten * Notendruck für den Privatgebrauch gestattet

♩= 168, Walzer

# Mach dir keine Sorgen

Ernst Spirk, 2001

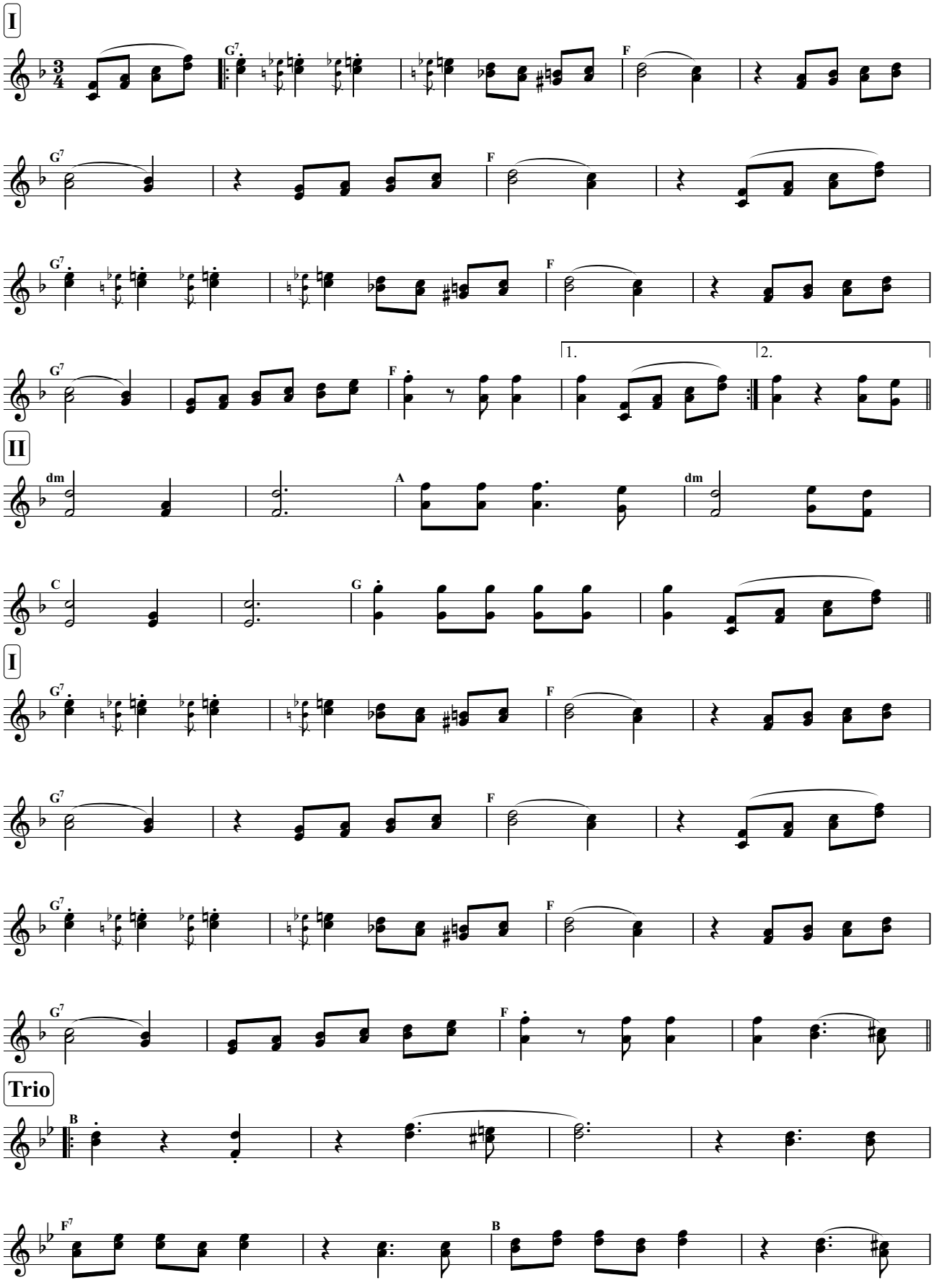


Alle Werke von Ernst Spirk unterliegen dem Urheberrecht * Veröffentlichungen nur mit schriftlicher Erlaubnis des Komponisten * Notendruck für den Privatgebrauch gestattet

volkskultur | niederösterreich
Kultur.Region.Niederösterreich

# Mach dir keine Sorgen

Ernst Spirk, 2001

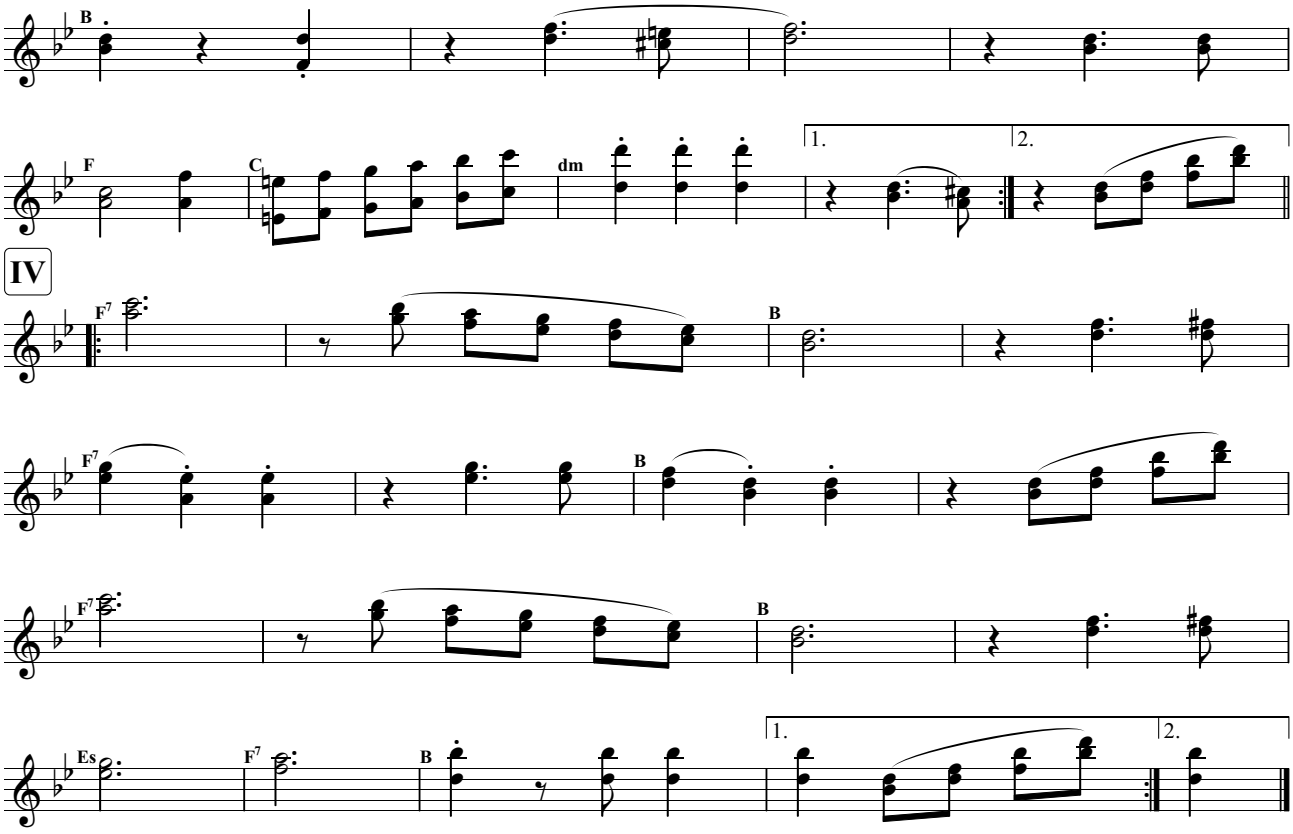


Alle Werke von Ernst Spirk unterliegen dem Urheberrecht * Veröffentlichungen nur mit schriftlicher Erlaubnis des Komponisten * Notendruck für den Privatgebrauch gestattet

volkskultur | niederösterreich
Kultur.Region.Niederösterreich

Bordunmusik

# Mariechenwalzer

♩ = 168, Walzer

Ernst Spirk, 1988

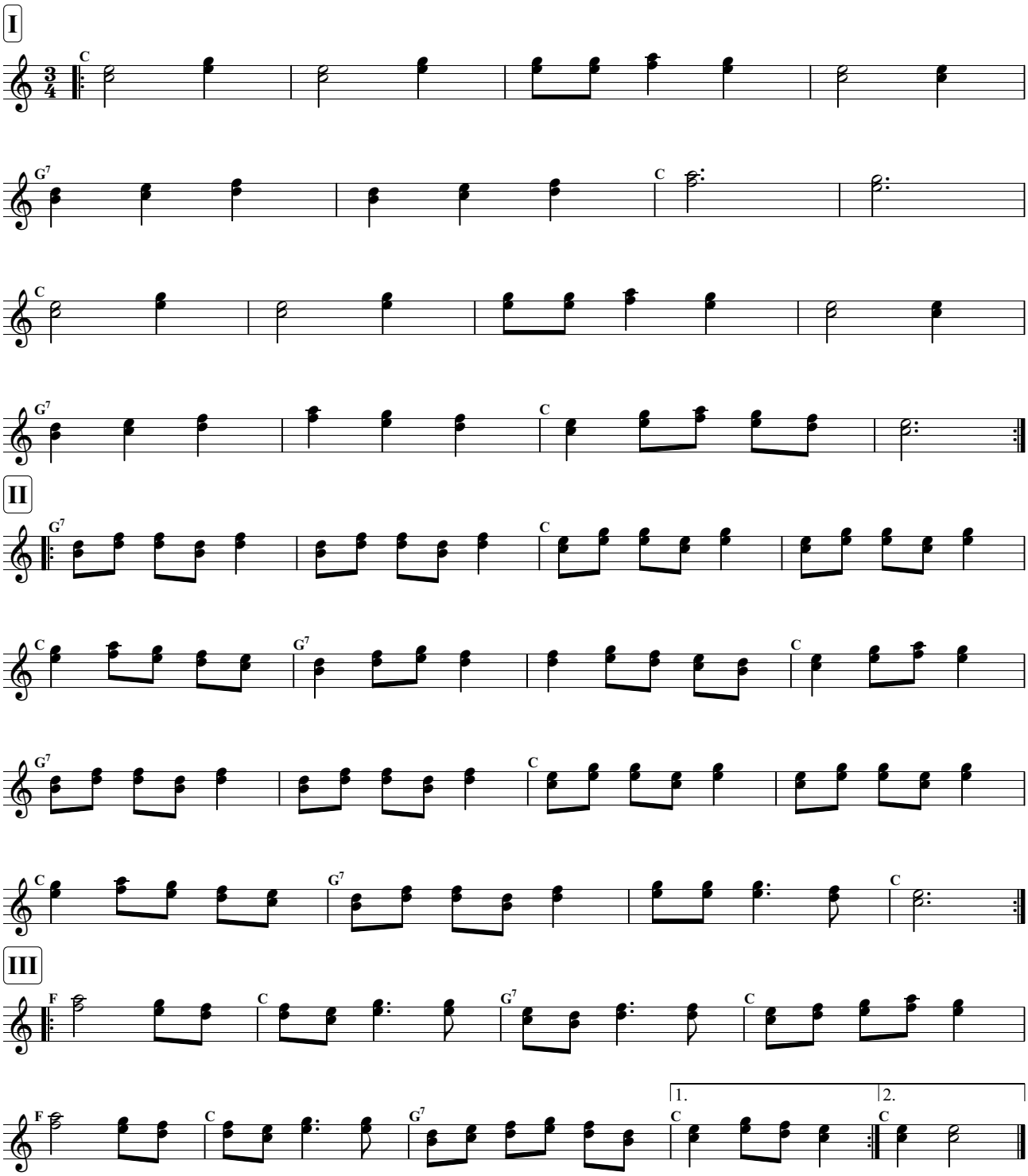


Alle Werke von Ernst Spirk unterliegen dem Urheberrecht * Veröffentlichungen nur mit schriftlicher Erlaubnis des Komponisten * Notendruck für den Privatgebrauch gestattet

volkskultur | niederösterreich
Kultur.Region.Niederösterreich

♩= 112, Polka

# Martinipolka

Ernst Spirk, 1999

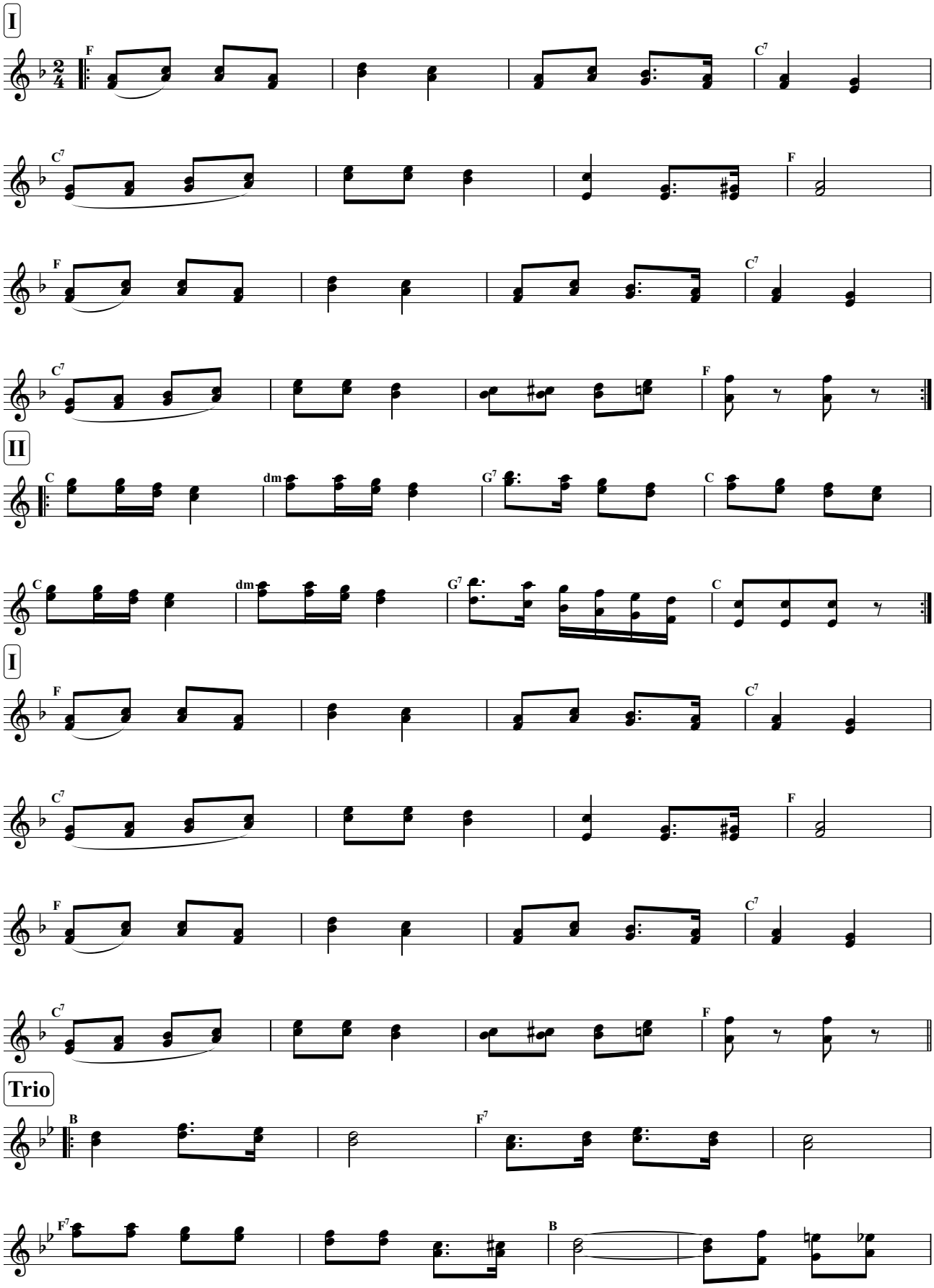


Alle Werke von Ernst Spirk unterliegen dem Urheberrecht * Veröffentlichungen nur mit schriftlicher Erlaubnis des Komponisten * Notendruck für den Privatgebrauch gestattet

volkskultur | niederösterreich
Kultur.Region.Niederösterreich

# Martinipolka

Ernst Spirk, 1999

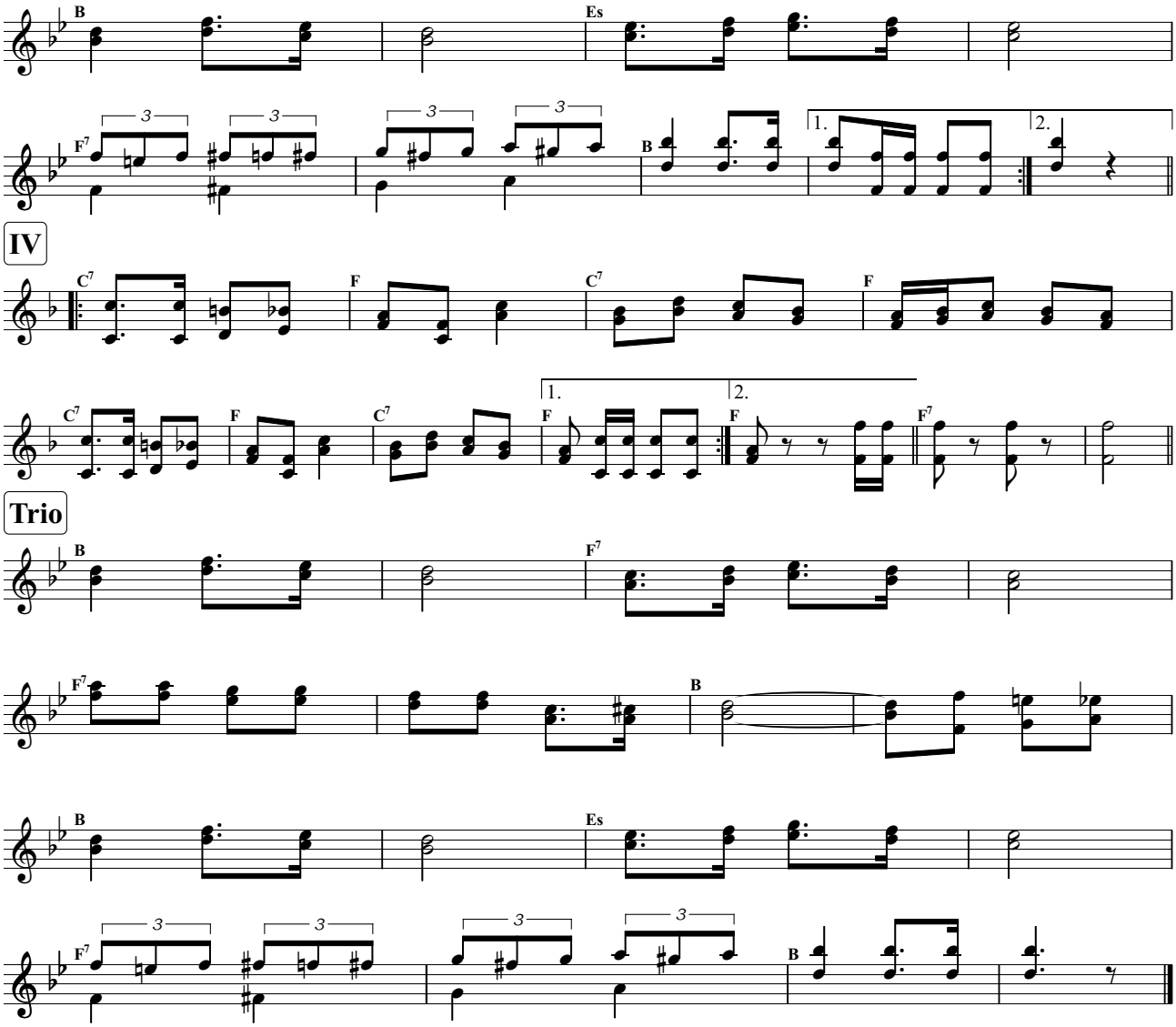


Alle Werke von Ernst Spirk unterliegen dem Urheberrecht * Veröffentlichungen nur mit schriftlicher Erlaubnis des Komponisten * Notendruck für den Privatgebrauch gestattet

volkskultur | niederösterreich
Kultur.Region.Niederösterreich

♩= 144, Polka schnell

# Menscherlpolka

Ernst Spirk, 1981

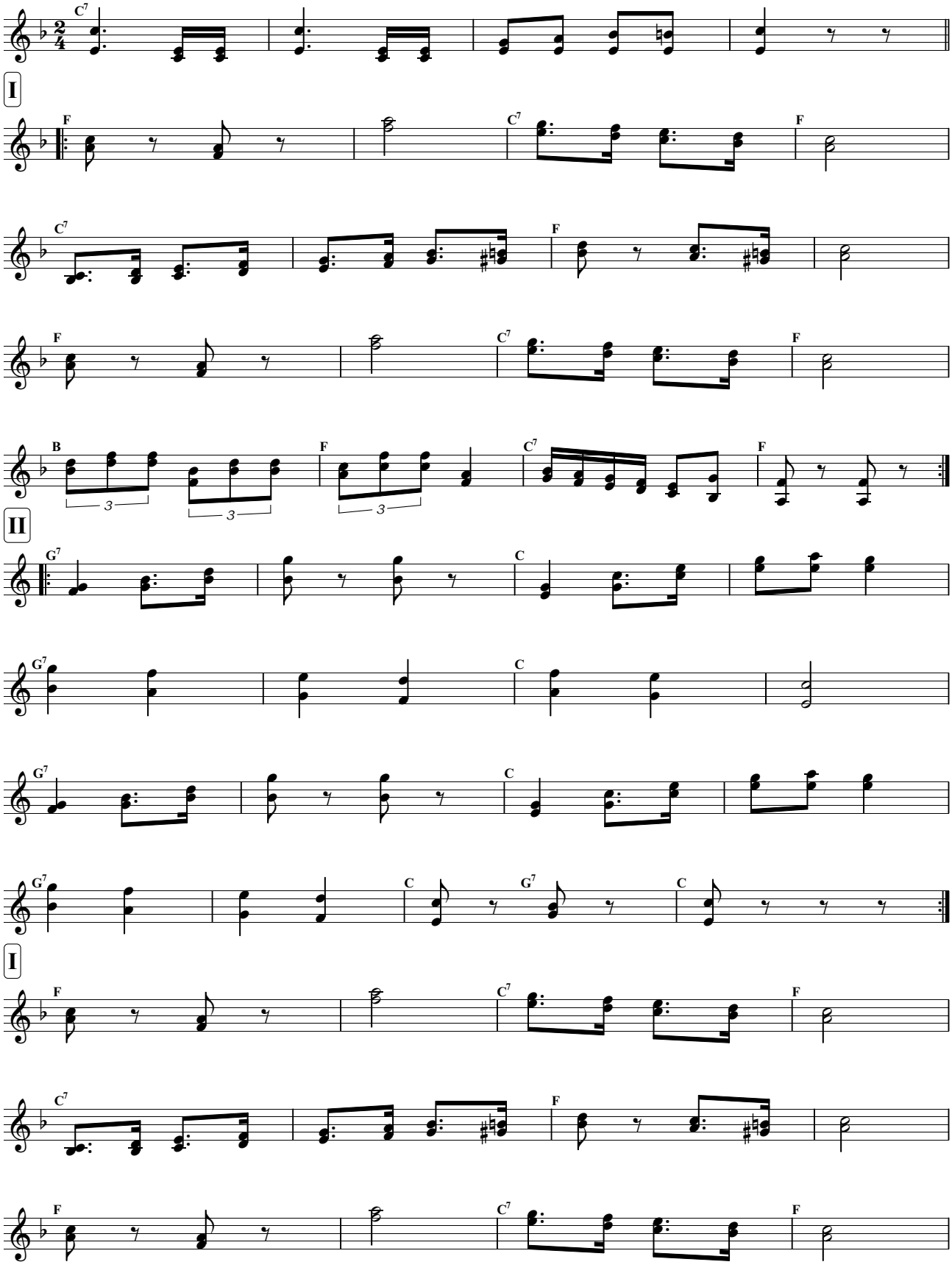


Alle Werke von Ernst Spirk unterliegen dem Urheberrecht * Veröffentlichungen nur mit schriftlicher Erlaubnis des Komponisten * Notendruck für den Privatgebrauch gestattet

volkskultur | niederösterreich
Kultur.Region.Niederösterreich

# Menscherlpolka

Ernst Spirk, 1981

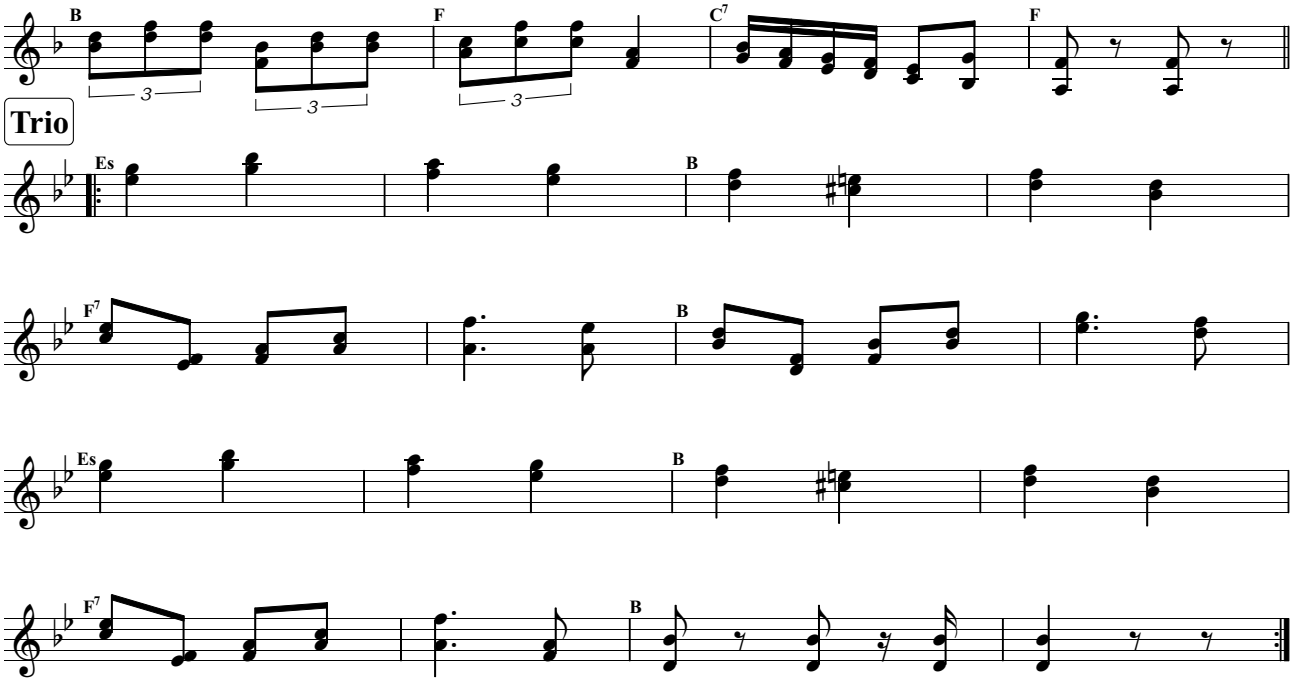


Alle Werke von Ernst Spirk unterliegen dem Urheberrecht * Veröffentlichungen nur mit schriftlicher Erlaubnis des Komponisten * Notendruck für den Privatgebrauch gestattet

volkskultur | niederösterreich
Kultur.Region.Niederösterreich

♩= 96, Polka

# Musikantenlaune

Ernst Spirk, undatiert

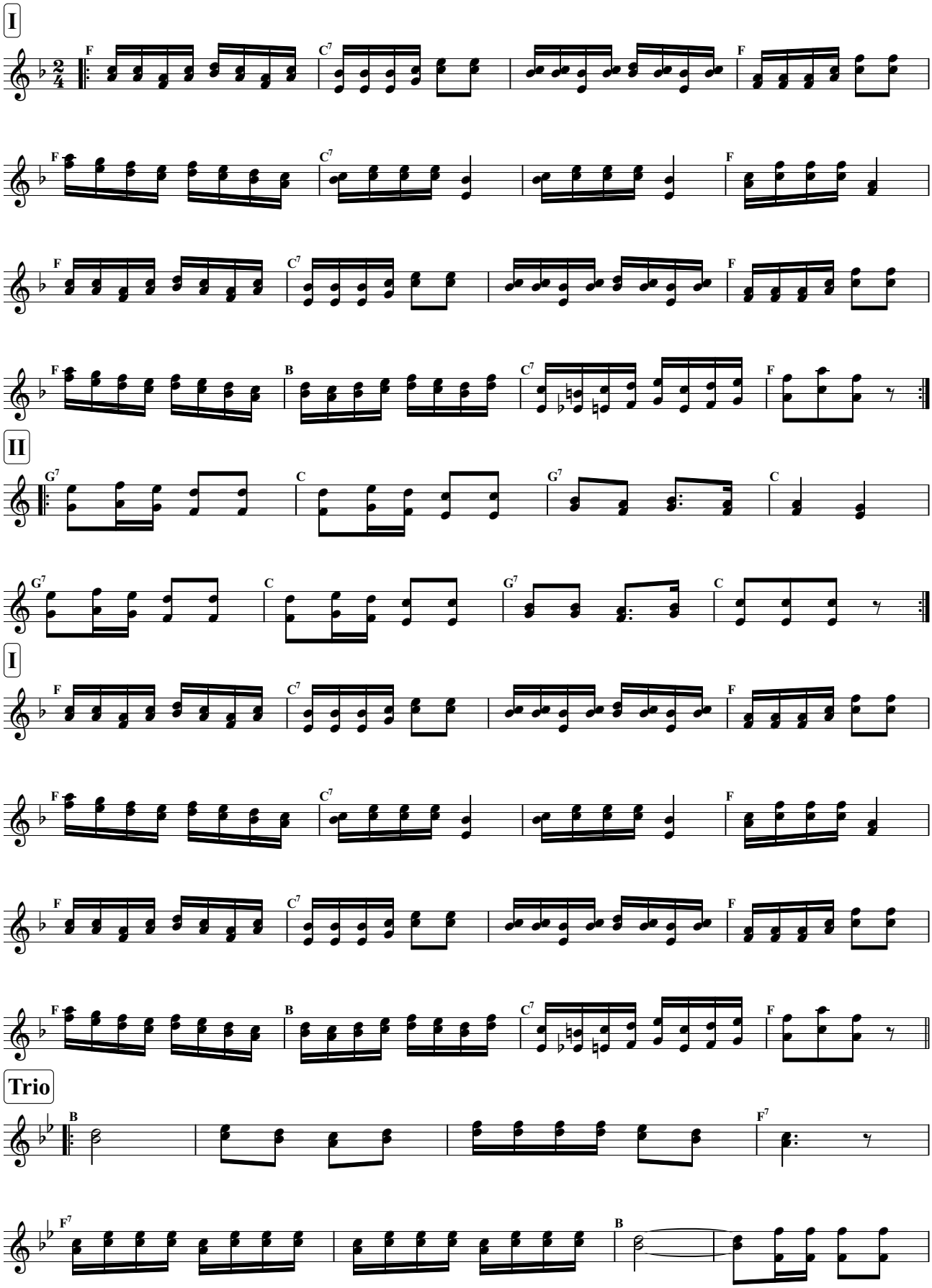


Alle Werke von Ernst Spirk unterliegen dem Urheberrecht * Veröffentlichungen nur mit schriftlicher Erlaubnis des Komponisten * Notendruck für den Privatgebrauch gestattet

volkskultur | niederösterreich
Kultur.Region.Niederösterreich

# Musikantenlaune

Ernst Spirk, undatiert

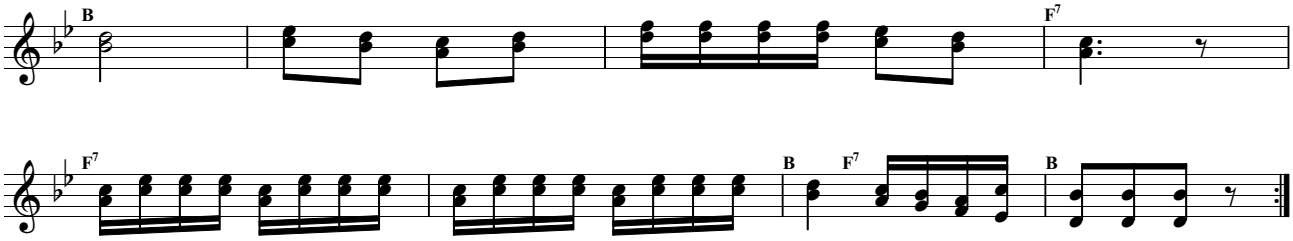


Alle Werke von Ernst Spirk unterliegen dem Urheberrecht * Veröffentlichungen nur mit schriftlicher Erlaubnis des Komponisten * Notendruck für den Privatgebrauch gestattet

volkskultur | niederösterreich
Kultur.Region.Niederösterreich

♩= 96, Polka francaise

# Niemeczek-Franzee

Ernst Spirk, 2008

**I**

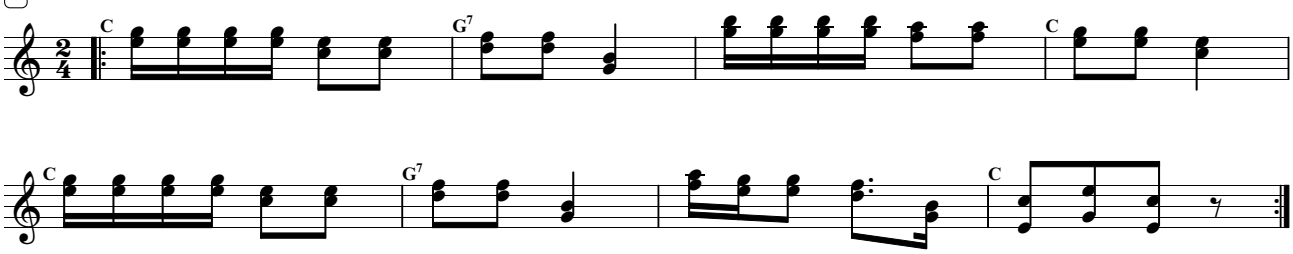


**II**

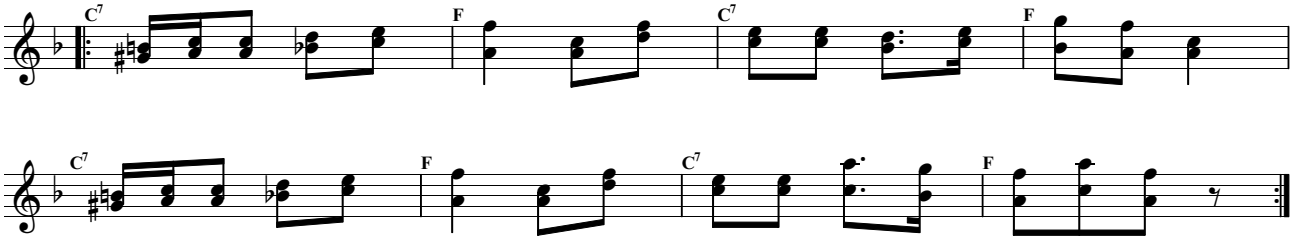


**Trio**

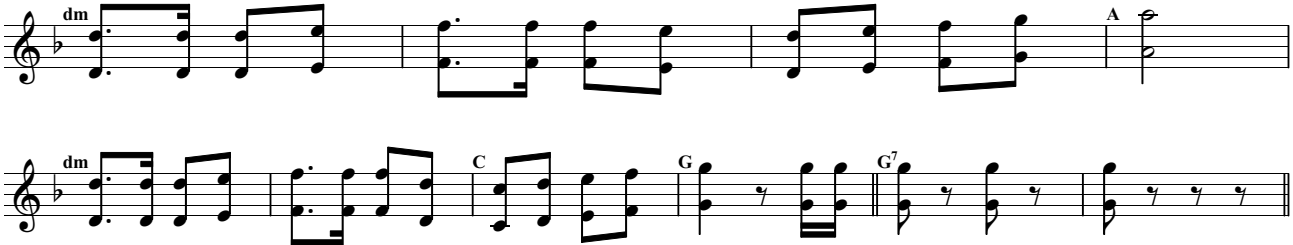


**II**

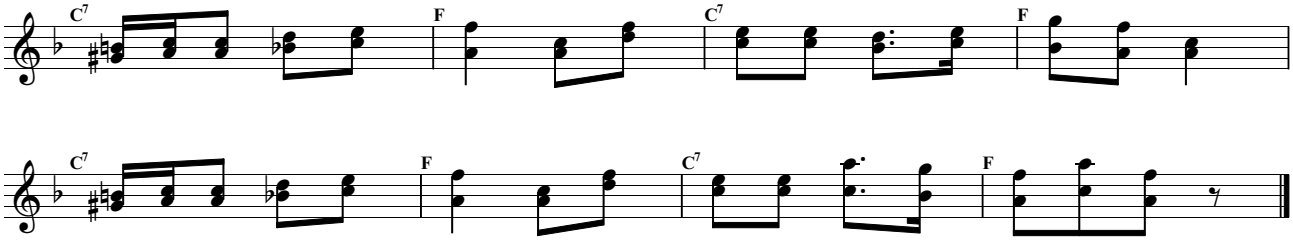


Alle Werke von Ernst Spirk unterliegen dem Urheberrecht * Veröffentlichungen nur mit schriftlicher Erlaubnis des Komponisten * Notendruck für den Privatgebrauch gestattet

volkskultur | niederösterreich
Kultur.Region.Niederösterreich

♩= 132, Polka

# Oberstoa Polka

Ernst Spirk, 2002

**I**

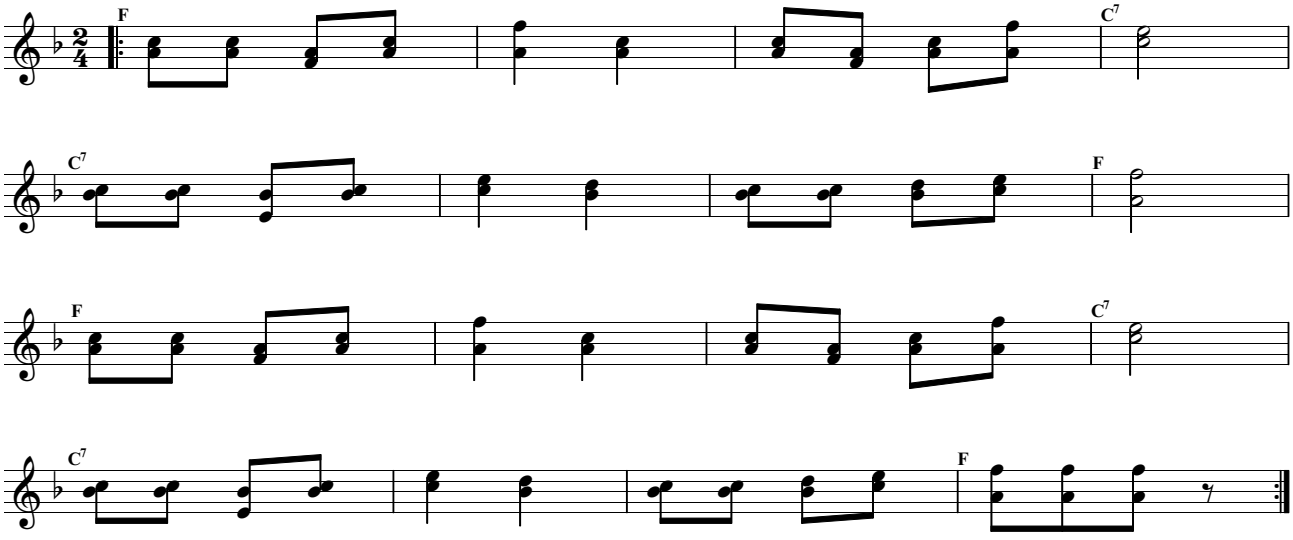


**II**

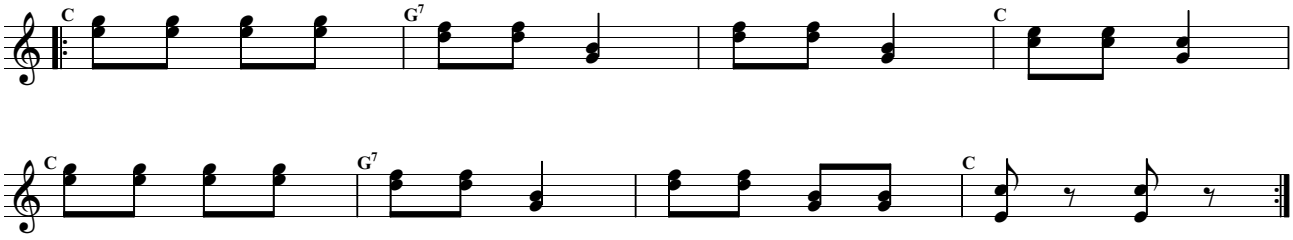


**I**

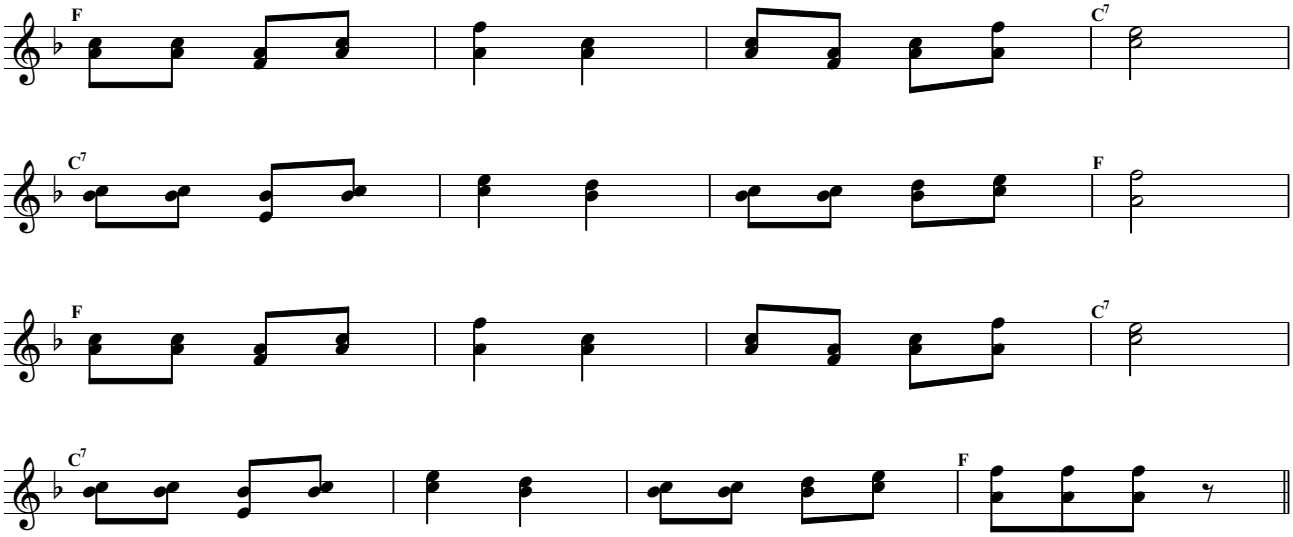


**Trio**

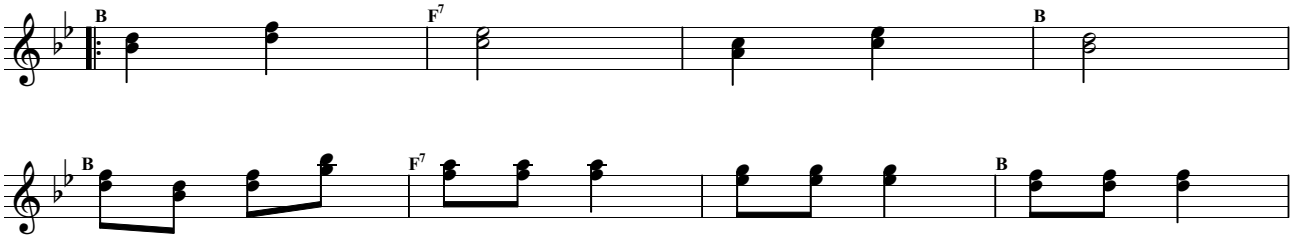


Alle Werke von Ernst Spirk unterliegen dem Urheberrecht * Veröffentlichungen nur mit schriftlicher Erlaubnis des Komponisten * Notendruck für den Privatgebrauch gestattet

volkskultur | niederösterreich
Kultur.Region.Niederösterreich

# Oberstoa Polka

Ernst Spirk, 2002

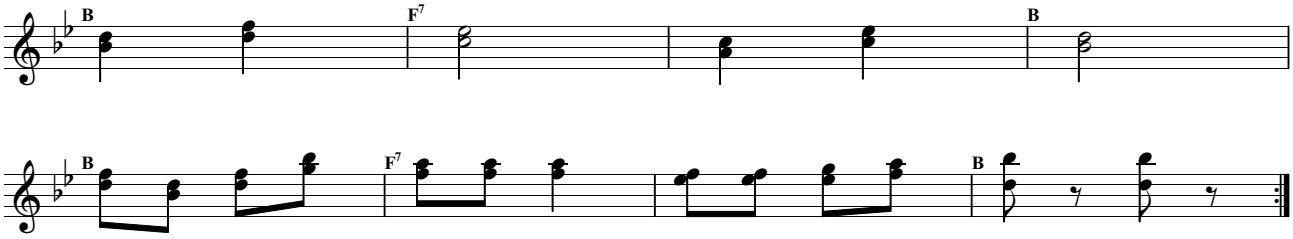


Alle Werke von Ernst Spirk unterliegen dem Urheberrecht * Veröffentlichungen nur mit schriftlicher Erlaubnis des Komponisten * Notendruck für den Privatgebrauch gestattet

volkskultur | niederösterreich
Kultur.Region.Niederösterreich

♩= 72, Boarischer

# Pensionisten-Boarischer

Ernst Spirk, 2023

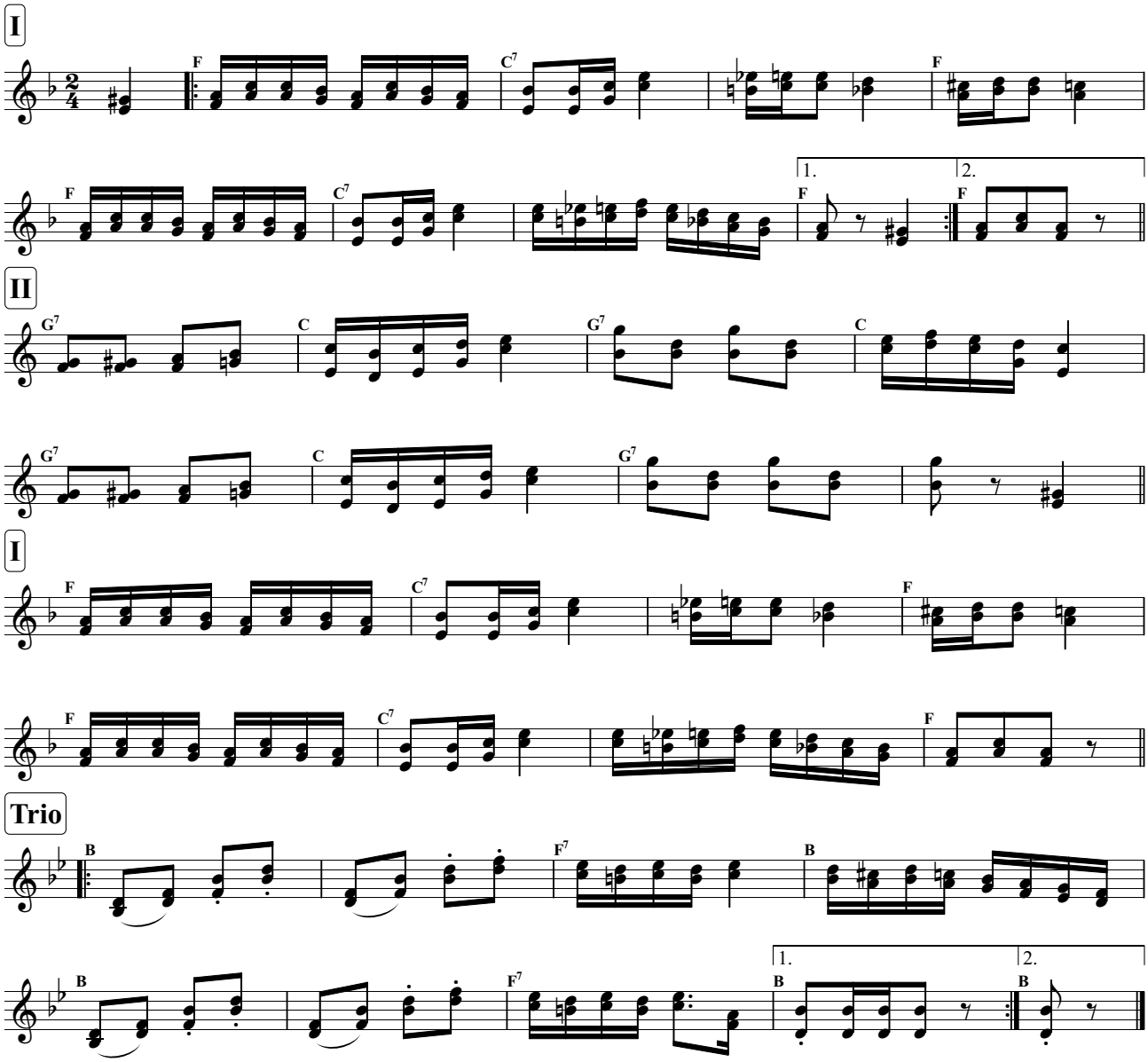


Alle Werke von Ernst Spirk unterliegen dem Urheberrecht * Veröffentlichungen nur mit schriftlicher Erlaubnis des Komponisten * Notendruck für den Privatgebrauch gestattet

volkskultur | niederösterreich
Kultur.Region.Niederösterreich

♩ = 160, Walzer

# Peppo-Walzer

Ernst Spirk, 2000

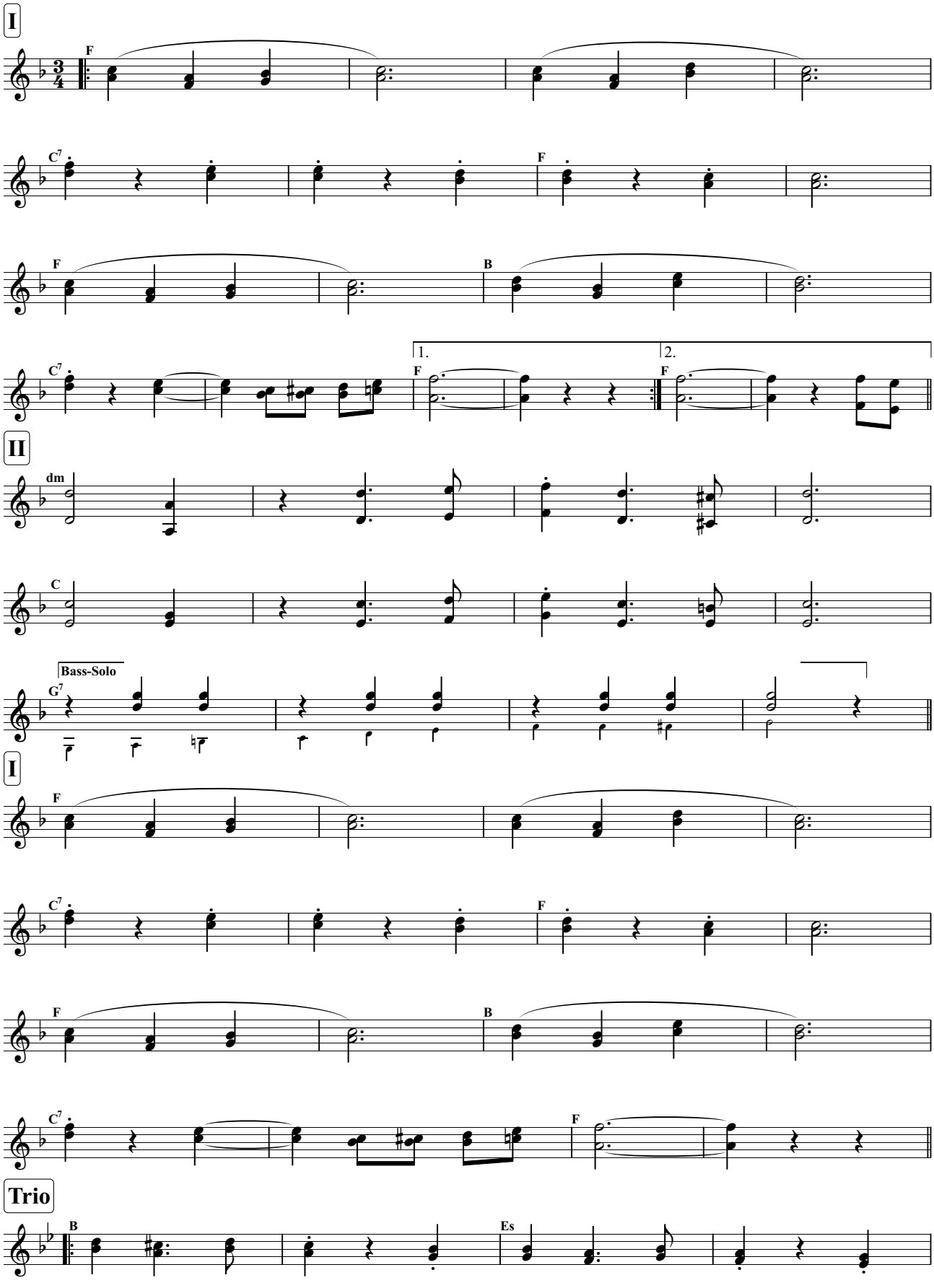


Alle Werke von Ernst Spirk unterliegen dem Urheberrecht * Veröffentlichungen nur mit schriftlicher Erlaubnis des Komponisten * Notendruck für den Privatgebrauch gestattet

volkskultur | niederösterreich
Kultur.Region.Niederösterreich

# Peppo-Walzer

Ernst Spirk, 2000

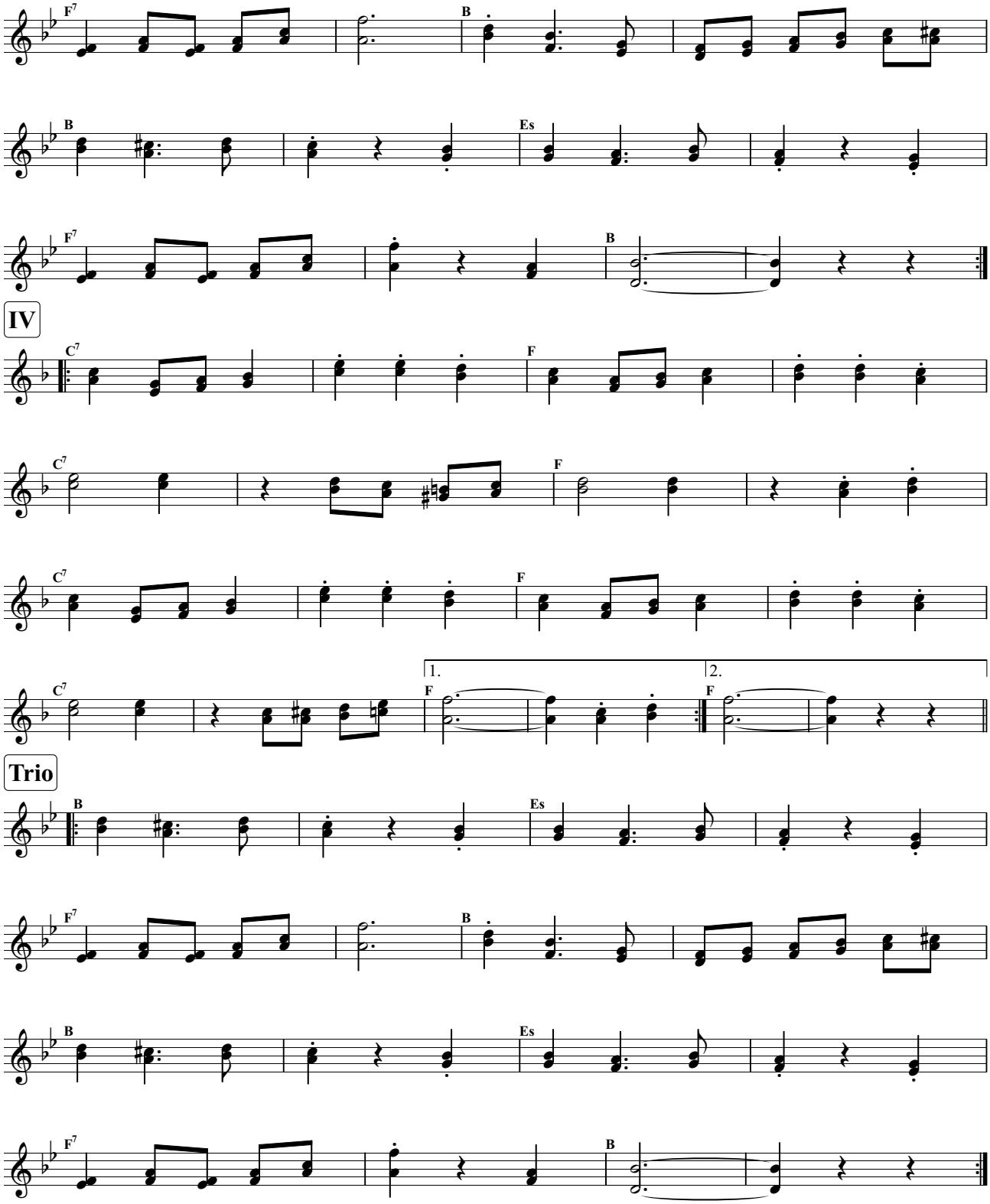


Alle Werke von Ernst Spirk unterliegen dem Urheberrecht * Veröffentlichungen nur mit schriftlicher Erlaubnis des Komponisten * Notendruck für den Privatgebrauch gestattet

volkskultur | niederösterreich
Kultur.Region.Niederösterreich

♩= 144, Polka schnell

# Pfefferkörndl-Polka

Ernst Spirk, 1998

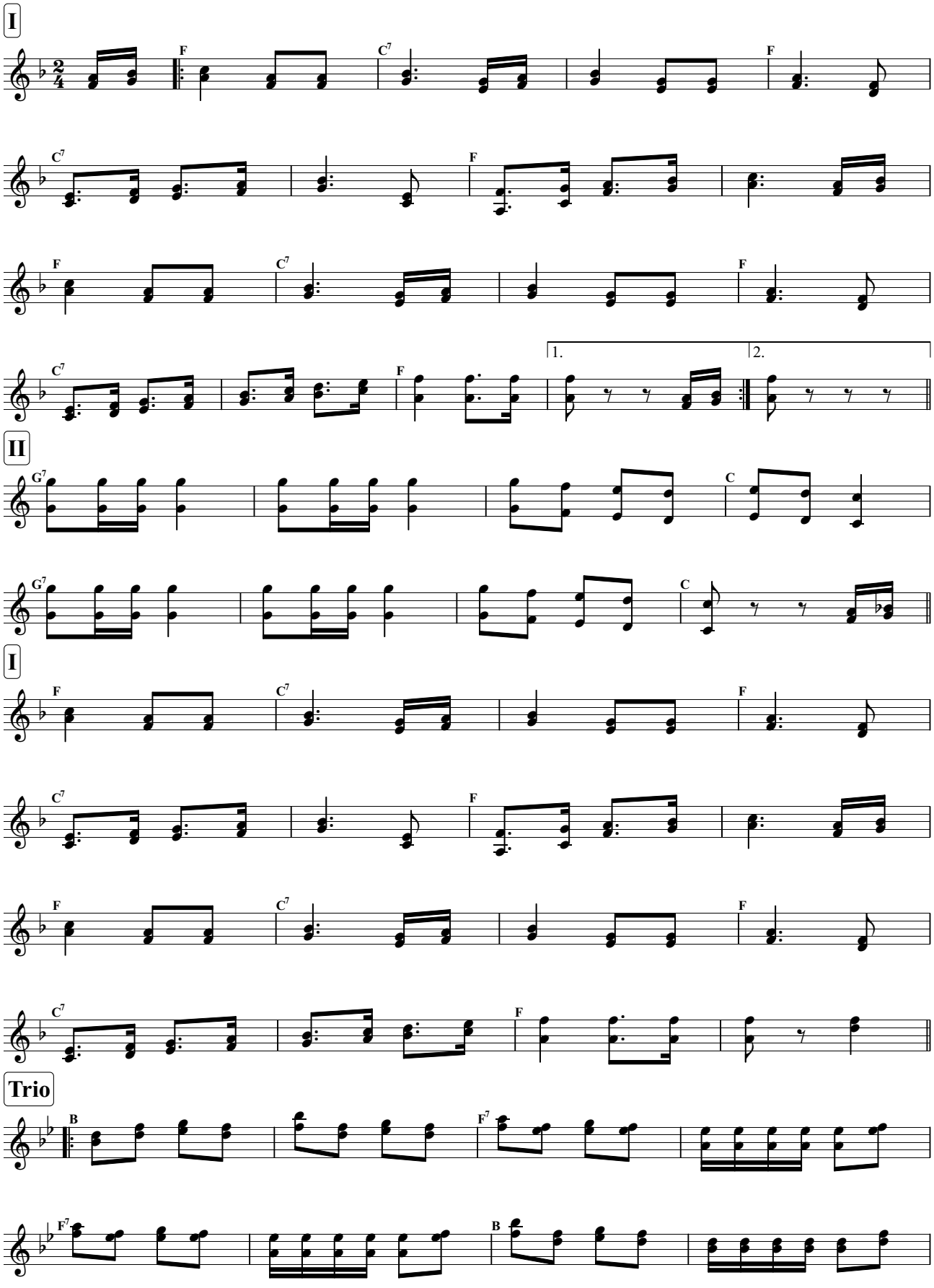


Alle Werke von Ernst Spirk unterliegen dem Urheberrecht * Veröffentlichungen nur mit schriftlicher Erlaubnis des Komponisten * Notendruck für den Privatgebrauch gestattet

volkskultur | niederösterreich
Kultur.Region.Niederösterreich

# Pfefferkörndl-Polka

Ernst Spirk, 1998

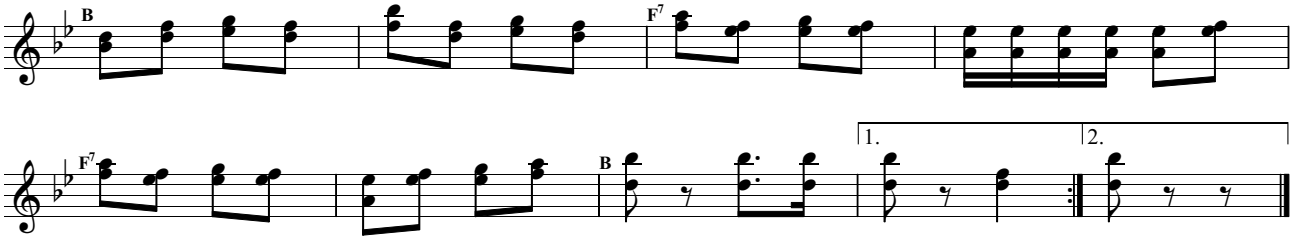


Alle Werke von Ernst Spirk unterliegen dem Urheberrecht * Veröffentlichungen nur mit schriftlicher Erlaubnis des Komponisten * Notendruck für den Privatgebrauch gestattet

♩= 176, Walzer

# Pröllinger Hochzeitswalzer

Ernst Spirk, 2003

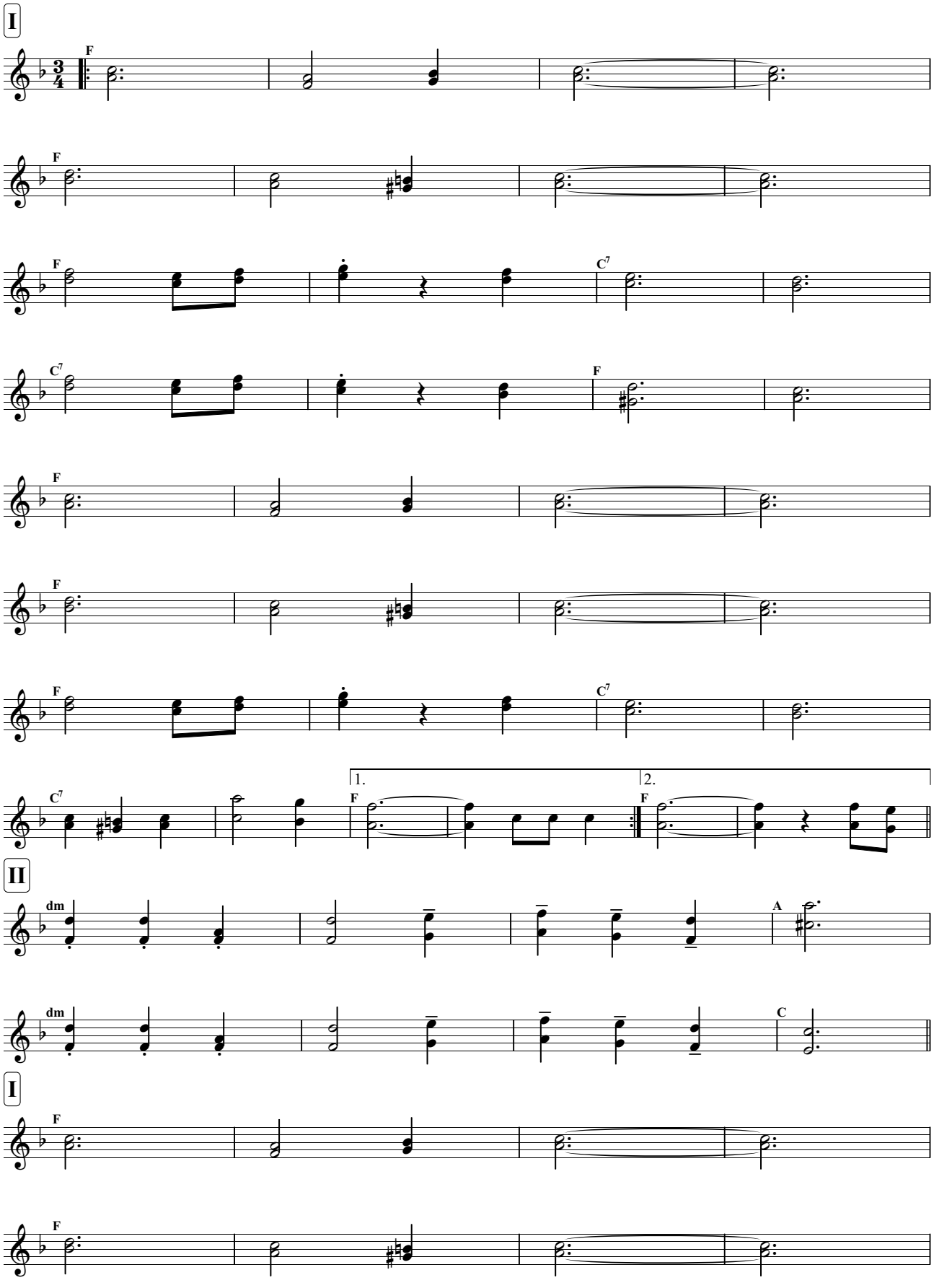


Alle Werke von Ernst Spirk unterliegen dem Urheberrecht * Veröffentlichungen nur mit schriftlicher Erlaubnis des Komponisten * Notendruck für den Privatgebrauch gestattet

volkskultur | niederösterreich
Kultur.Region.Niederösterreich

# Pröllinger Hochzeitswalzer

Ernst Spirk, 2003

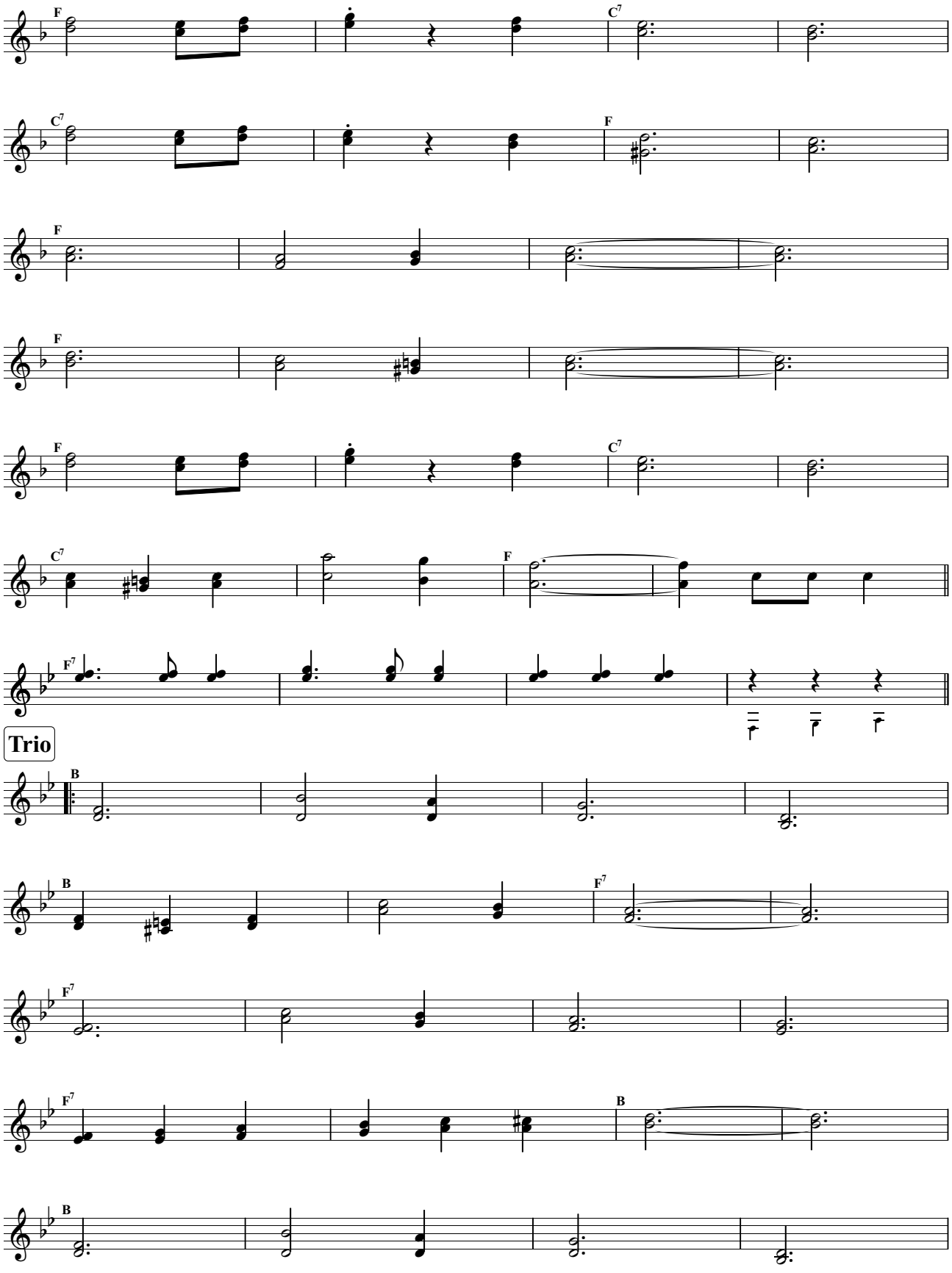


Alle Werke von Ernst Spirk unterliegen dem Urheberrecht * Veröffentlichungen nur mit schriftlicher Erlaubnis des Komponisten * Notendruck für den Privatgebrauch gestattet

volkskultur | niederösterreich
Kultur.Region.Niederösterreich

# Pröllinger Hochzeitswalzer

Ernst Spirk, 2003

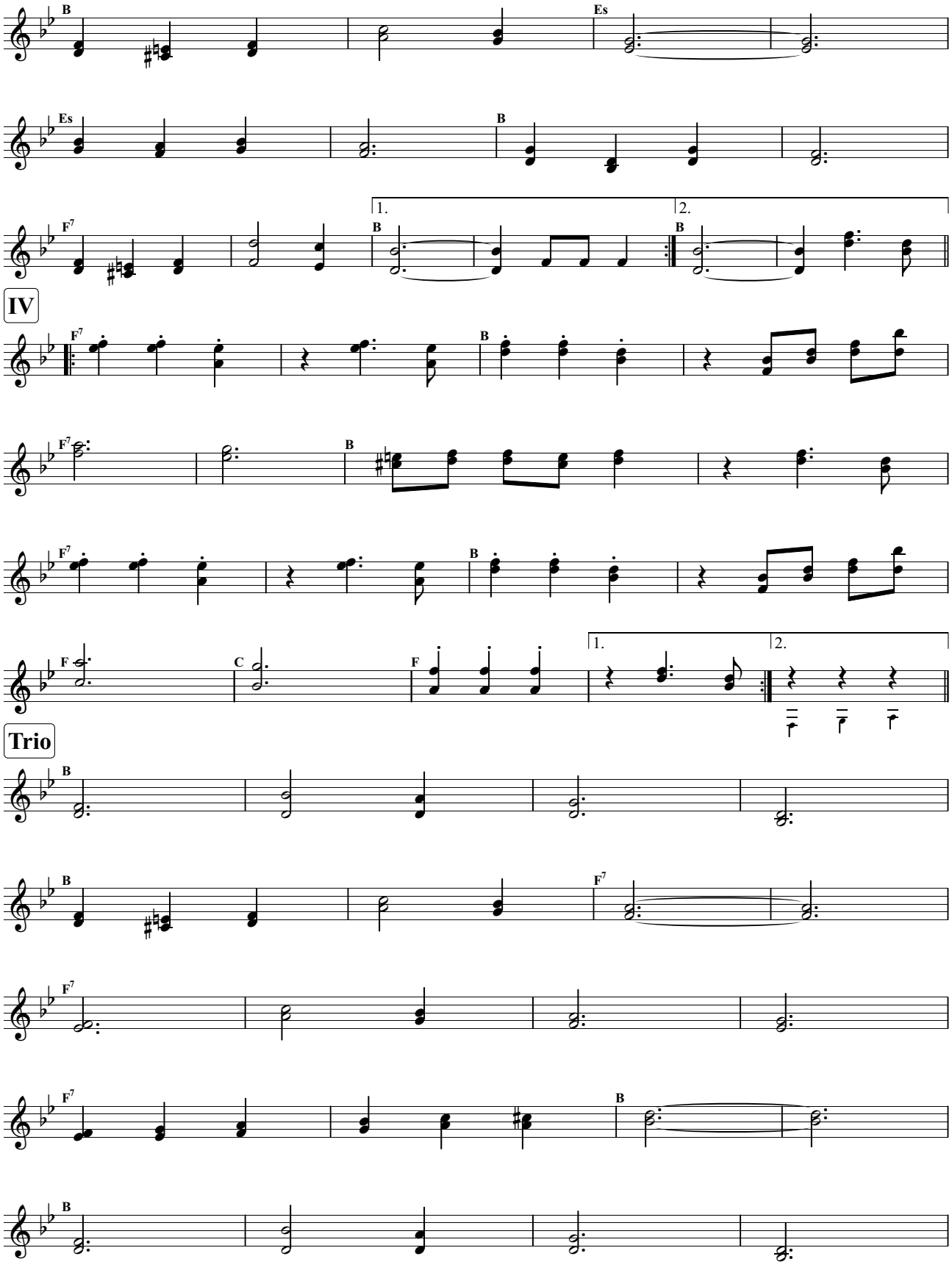


Alle Werke von Ernst Spirk unterliegen dem Urheberrecht * Veröffentlichungen nur mit schriftlicher Erlaubnis des Komponisten * Notendruck für den Privatgebrauch gestattet

volkskultur | niederösterreich
Kultur.Region.Niederösterreich

# Pröllinger Hochzeitswalzer

Ernst Spirk, 2003

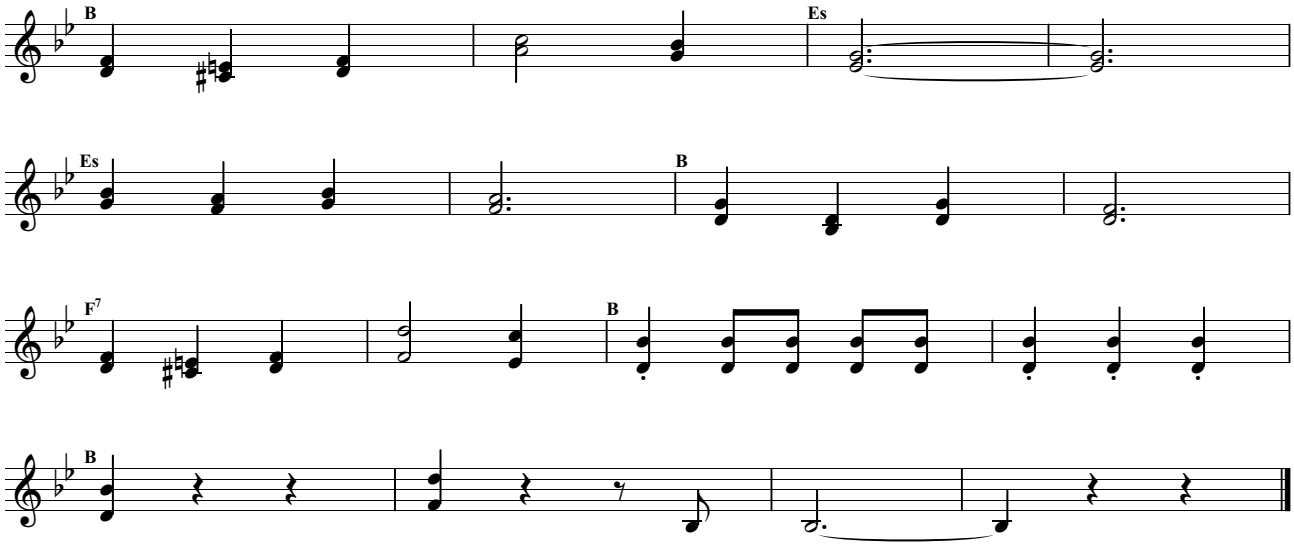


Alle Werke von Ernst Spirk unterliegen dem Urheberrecht * Veröffentlichungen nur mit schriftlicher Erlaubnis des Komponisten * Notendruck für den Privatgebrauch gestattet

volkskultur | niederösterreich
Kultur.Region.Niederösterreich

Bordunmusik

# Radlgeign-Walzer

♩ = 160, Walzer

Ernst Spirk, undatiert

**I**

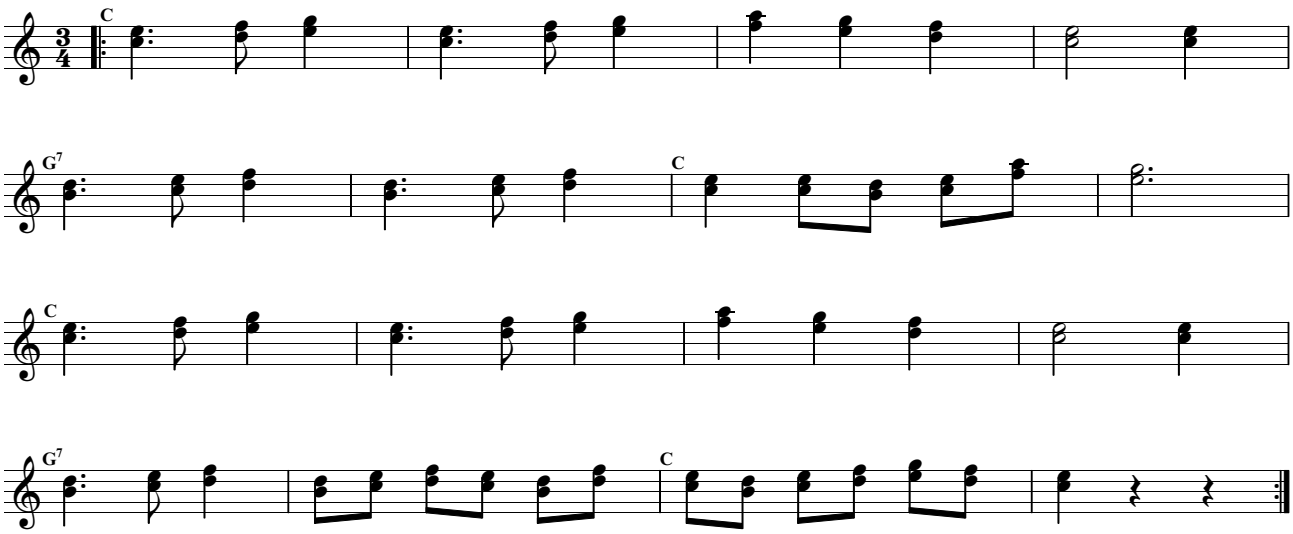


**II**

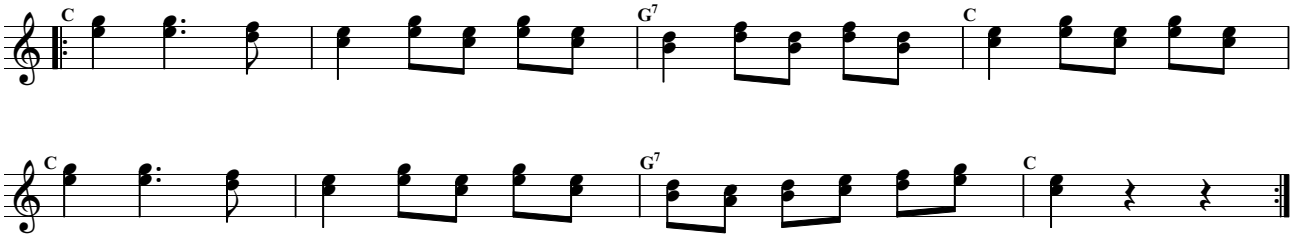


**Trio**

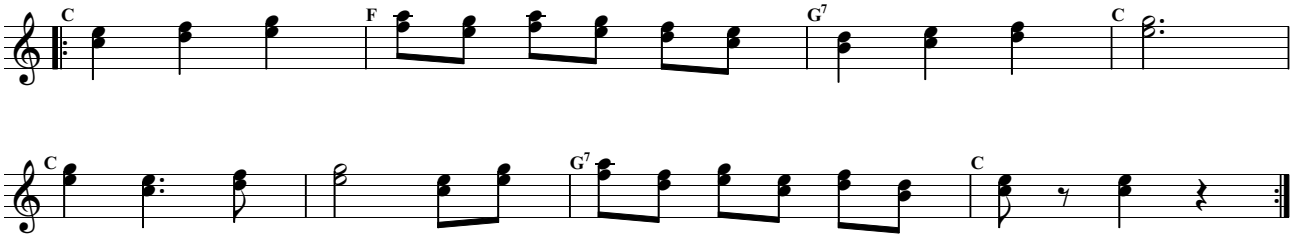


Alle Werke von Ernst Spirk unterliegen dem Urheberrecht * Veröffentlichungen nur mit schriftlicher Erlaubnis des Komponisten * Notendruck für den Privatgebrauch gestattet

♩= 144, Polka schnell

# Rein-Raus

Ernst Spirk, 1993

**I**

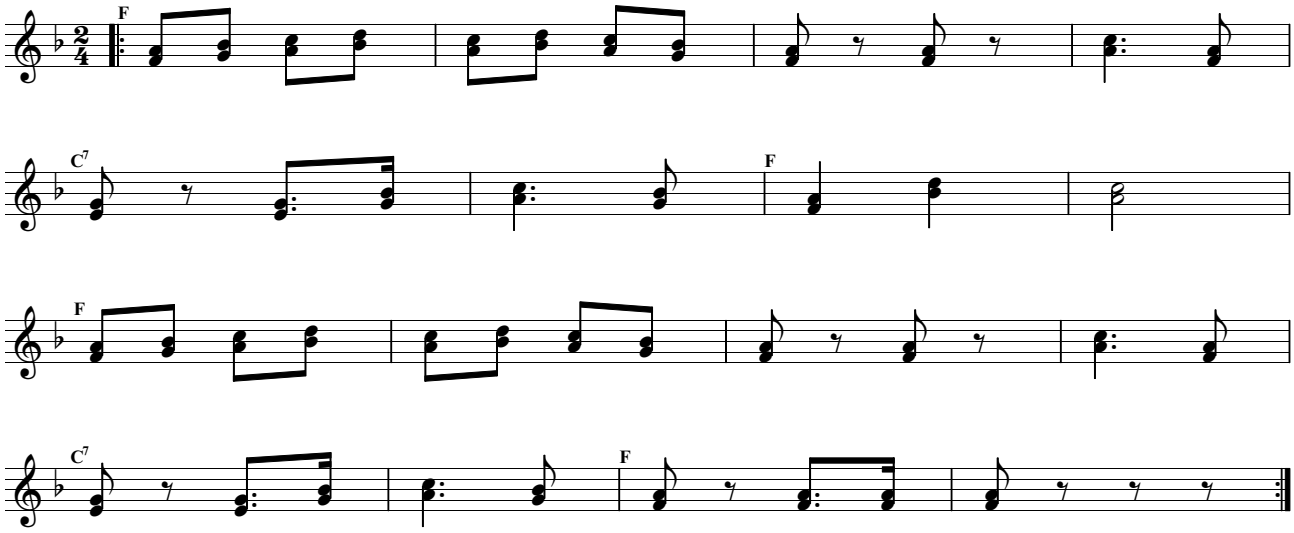


**II**

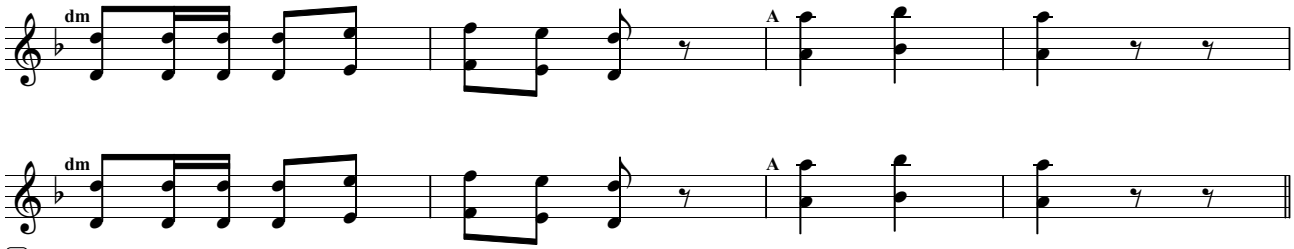


**I**

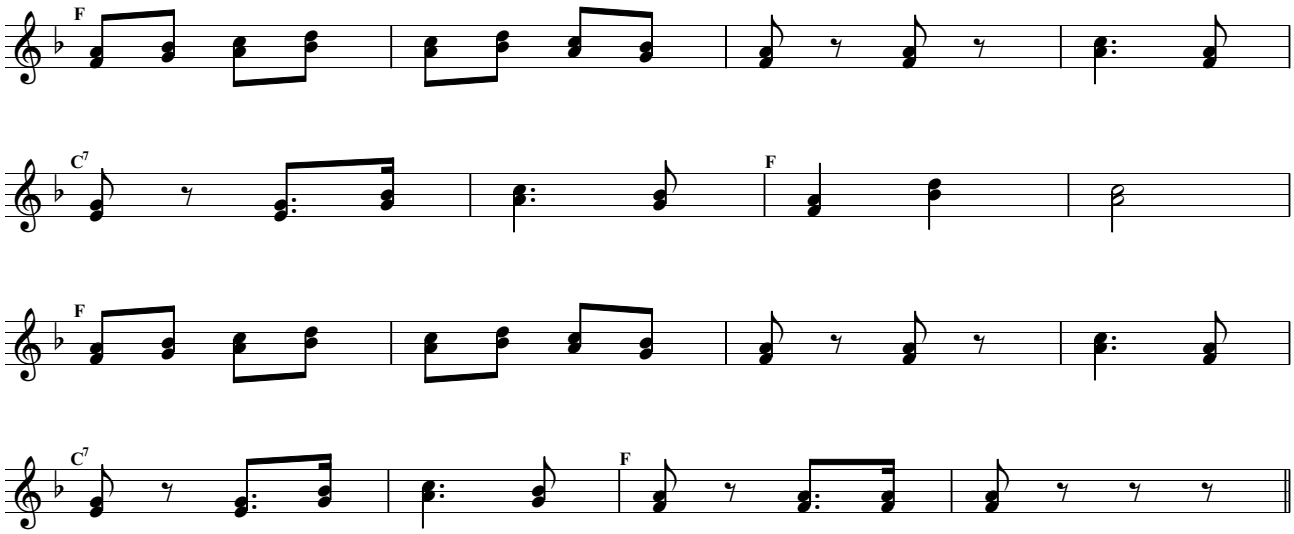


**Trio**

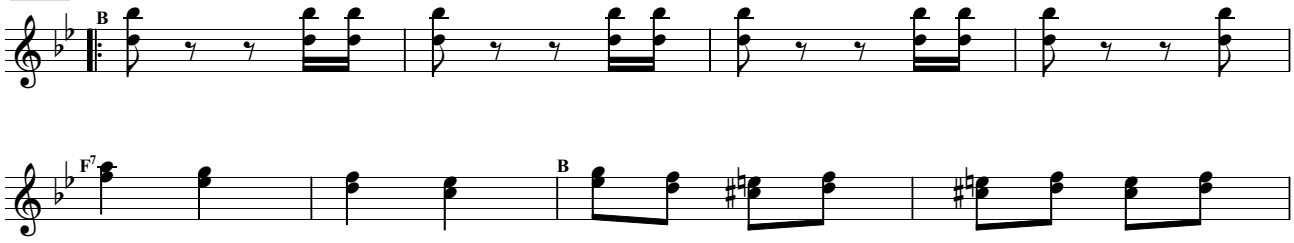


Alle Werke von Ernst Spirk unterliegen dem Urheberrecht * Veröffentlichungen nur mit schriftlicher Erlaubnis des Komponisten * Notendruck für den Privatgebrauch gestattet

volkskultur | niederösterreich
Kultur.Region.Niederösterreich

# Rein-Raus

Ernst Spirk, 1993

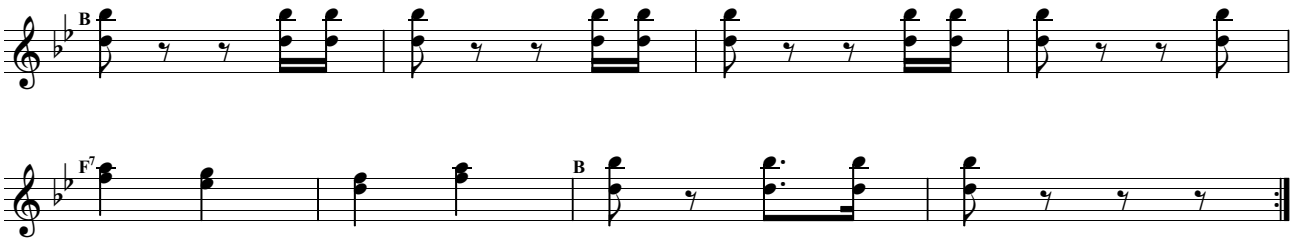


Alle Werke von Ernst Spirk unterliegen dem Urheberrecht * Veröffentlichungen nur mit schriftlicher Erlaubnis des Komponisten * Notendruck für den Privatgebrauch gestattet

volkskultur | niederösterreich
Kultur.Region.Niederösterreich

♩= 120, Mazurka

# Salettl-Mazur

Ernst Spirk, 1998

**I**

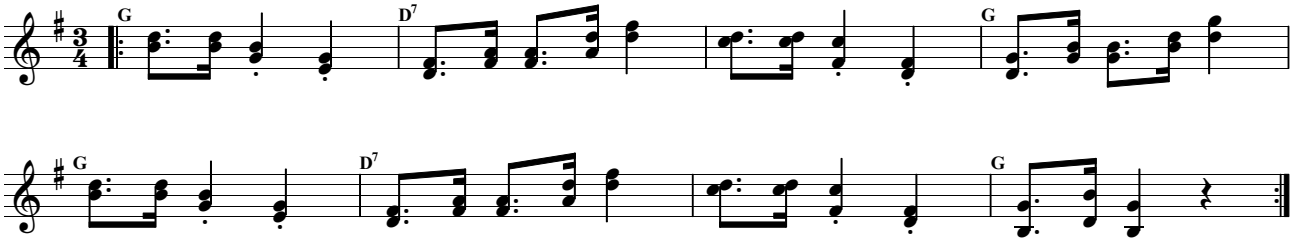


**II**

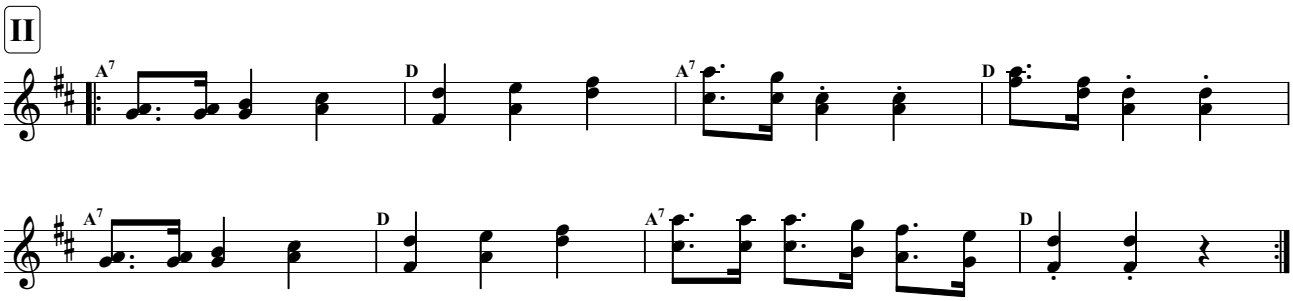


**I**

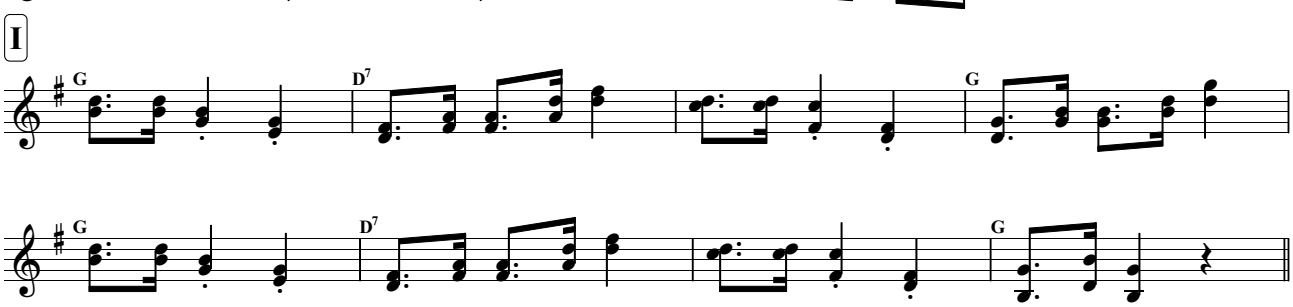


**Trio**

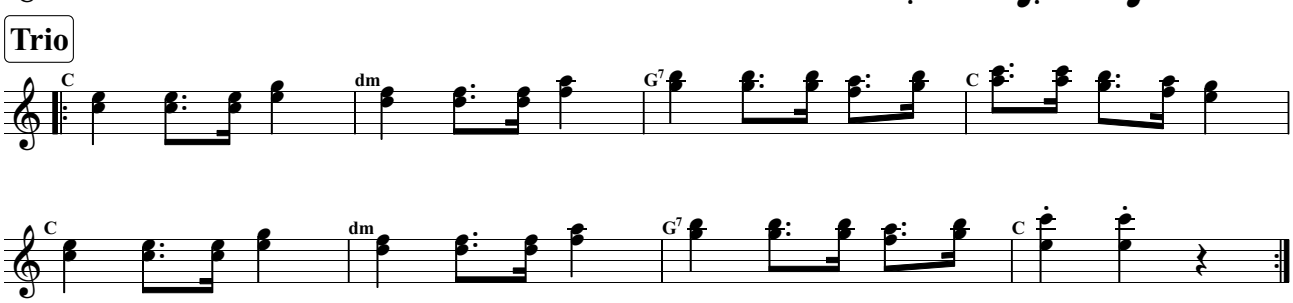


Alle Werke von Ernst Spirk unterliegen dem Urheberrecht * Veröffentlichungen nur mit schriftlicher Erlaubnis des Komponisten * Notendruck für den Privatgebrauch gestattet

volkskultur | niederösterreich
Kultur.Region.Niederösterreich

♩= 104, Polka francaise

# Saugeig'n Franzee

Ernst Spirk, undatiert

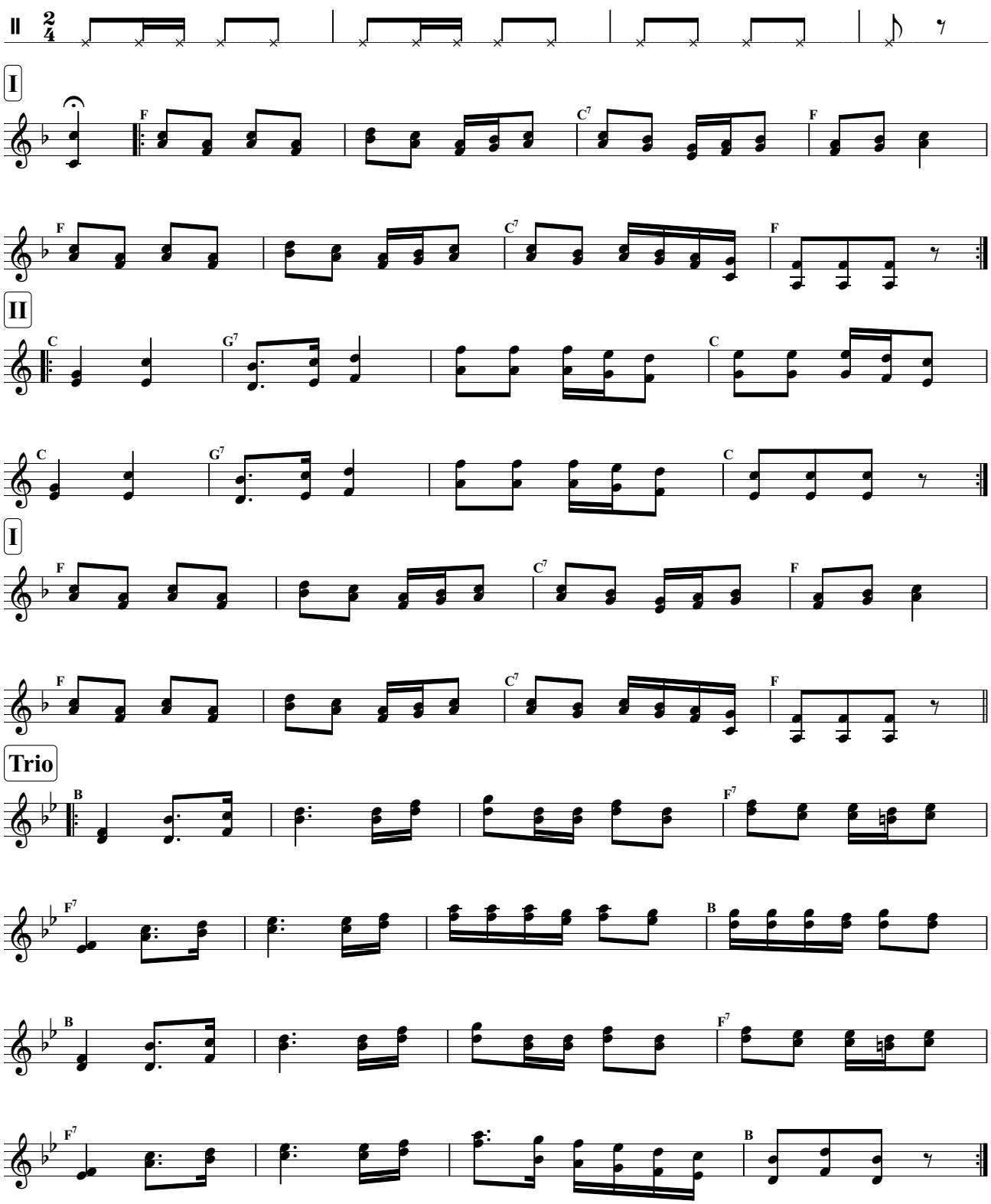


Alle Werke von Ernst Spirk unterliegen dem Urheberrecht * Veröffentlichungen nur mit schriftlicher Erlaubnis des Komponisten * Notendruck für den Privatgebrauch gestattet

volkskultur | niederösterreich
Kultur.Region.Niederösterreich

♩= 126, Mazurka

# Schlag-Mazur

Ernst Spirk, 1981

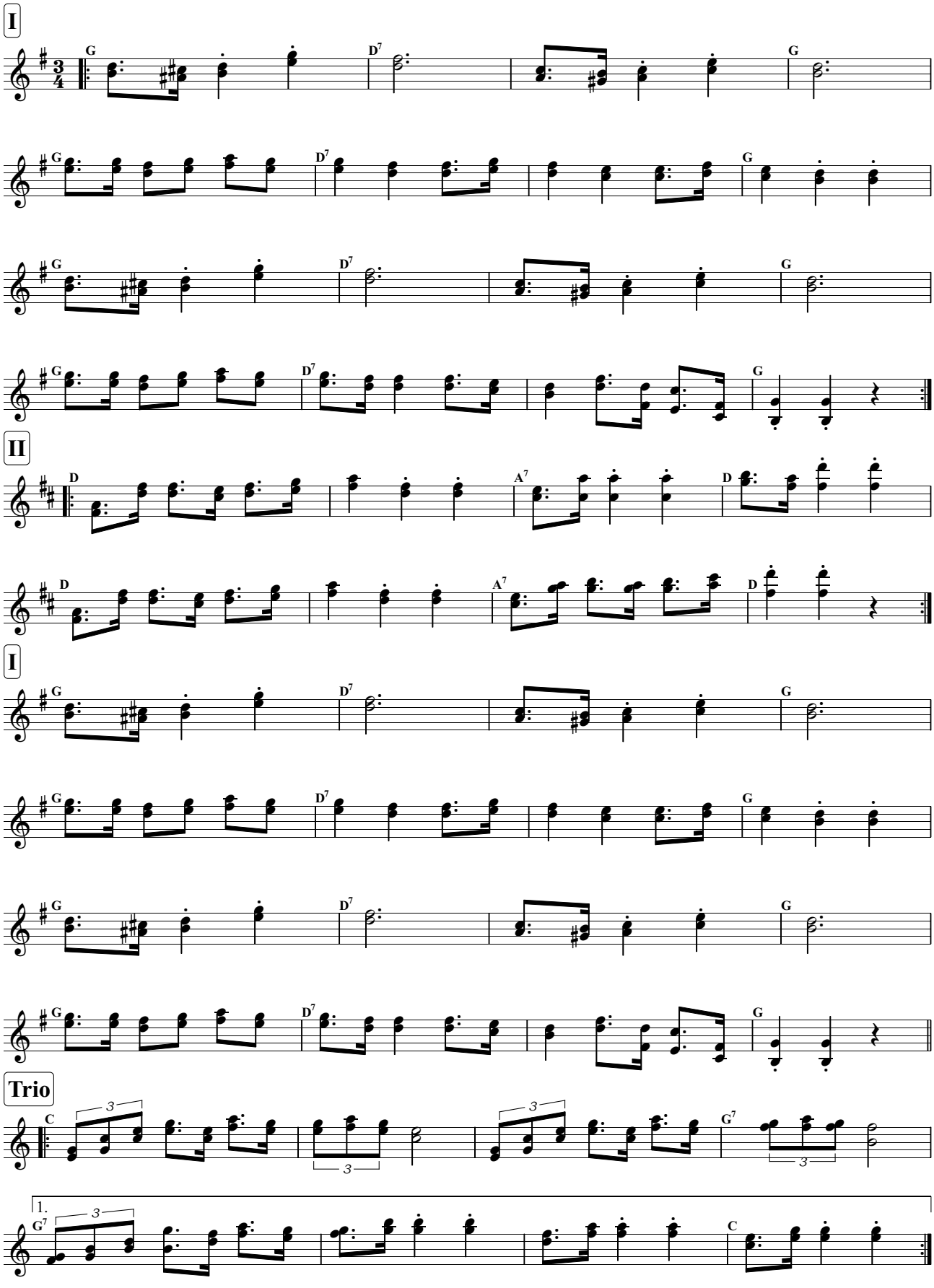


Alle Werke von Ernst Spirk unterliegen dem Urheberrecht * Veröffentlichungen nur mit schriftlicher Erlaubnis des Komponisten * Notendruck für den Privatgebrauch gestattet

volkskultur | niederösterreich
Kultur.Region.Niederösterreich

# Schlag-Mazur

Ernst Spirk, 1981

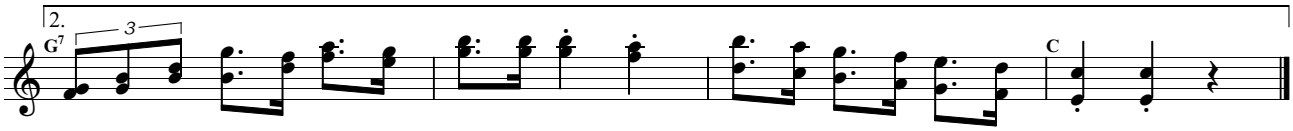


Alle Werke von Ernst Spirk unterliegen dem Urheberrecht * Veröffentlichungen nur mit schriftlicher Erlaubnis des Komponisten * Notendruck für den Privatgebrauch gestattet

volkskultur | niederösterreich
Kultur.Region.Niederösterreich

♩= 100, Marsch

# Schlawinermarsch

Ernst Spirk, undatiert

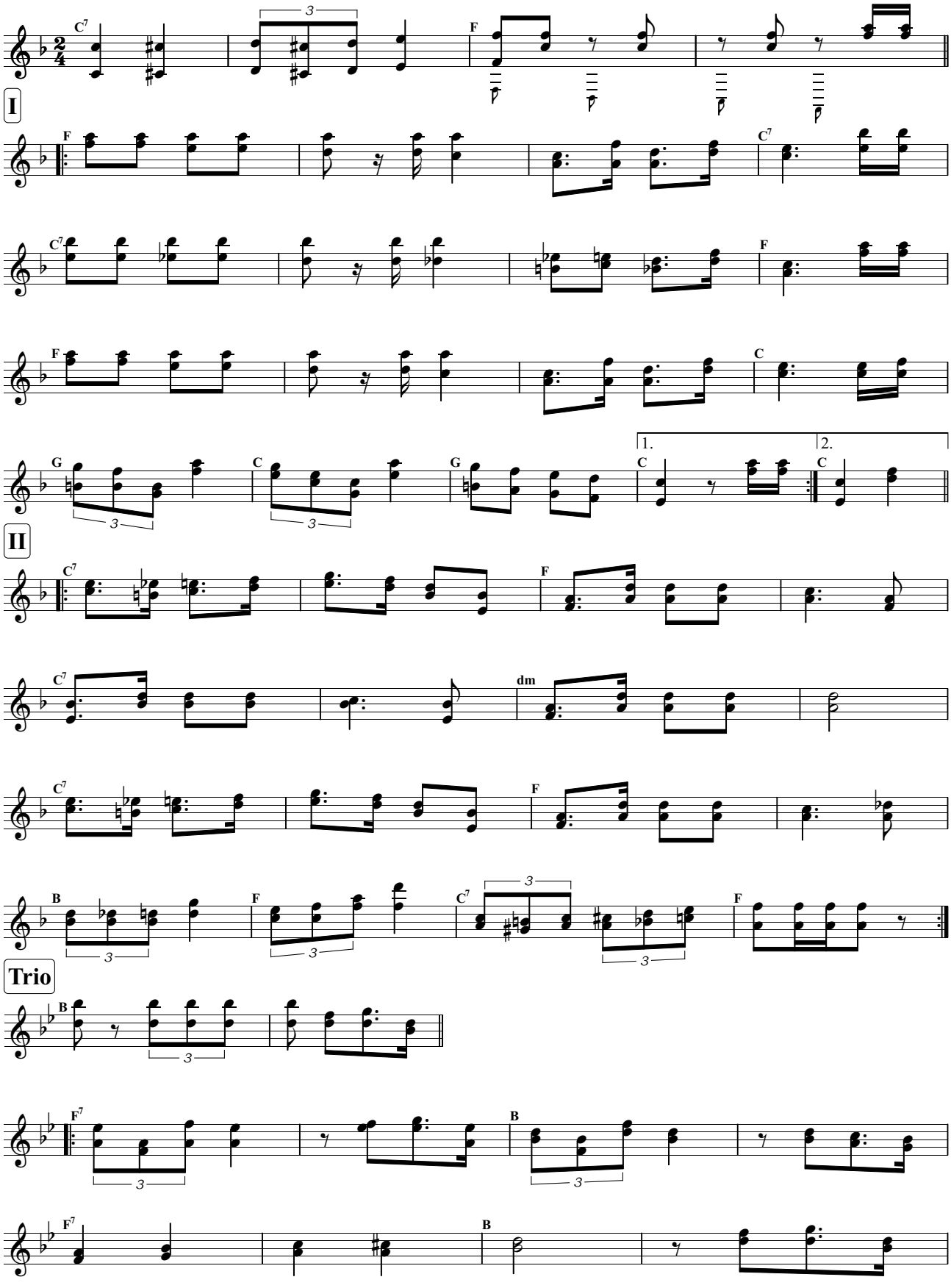


Alle Werke von Ernst Spirk unterliegen dem Urheberrecht * Veröffentlichungen nur mit schriftlicher Erlaubnis des Komponisten * Notendruck für den Privatgebrauch gestattet

volkskultur | niederösterreich
Kultur.Region.Niederösterreich

# Schlawinermarsch

Ernst Spirk, undatiert

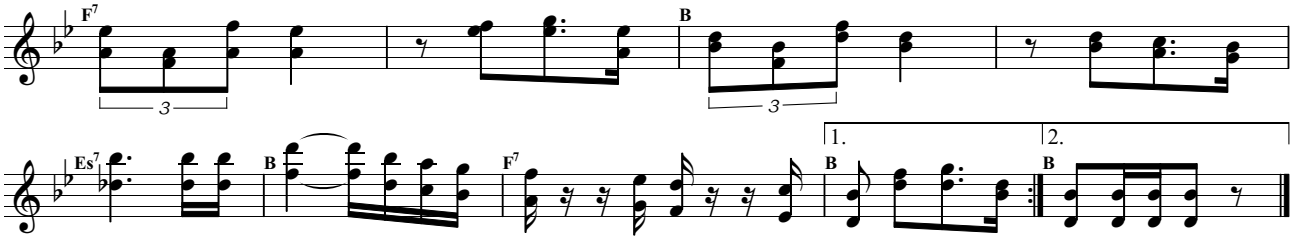


Alle Werke von Ernst Spirk unterliegen dem Urheberrecht * Veröffentlichungen nur mit schriftlicher Erlaubnis des Komponisten * Notendruck für den Privatgebrauch gestattet

volkskultur | niederösterreich
Kultur.Region.Niederösterreich

♩= 138, Ländler

# Schmeichelkätzchen-Ländler

Ernst Spirk, 2000

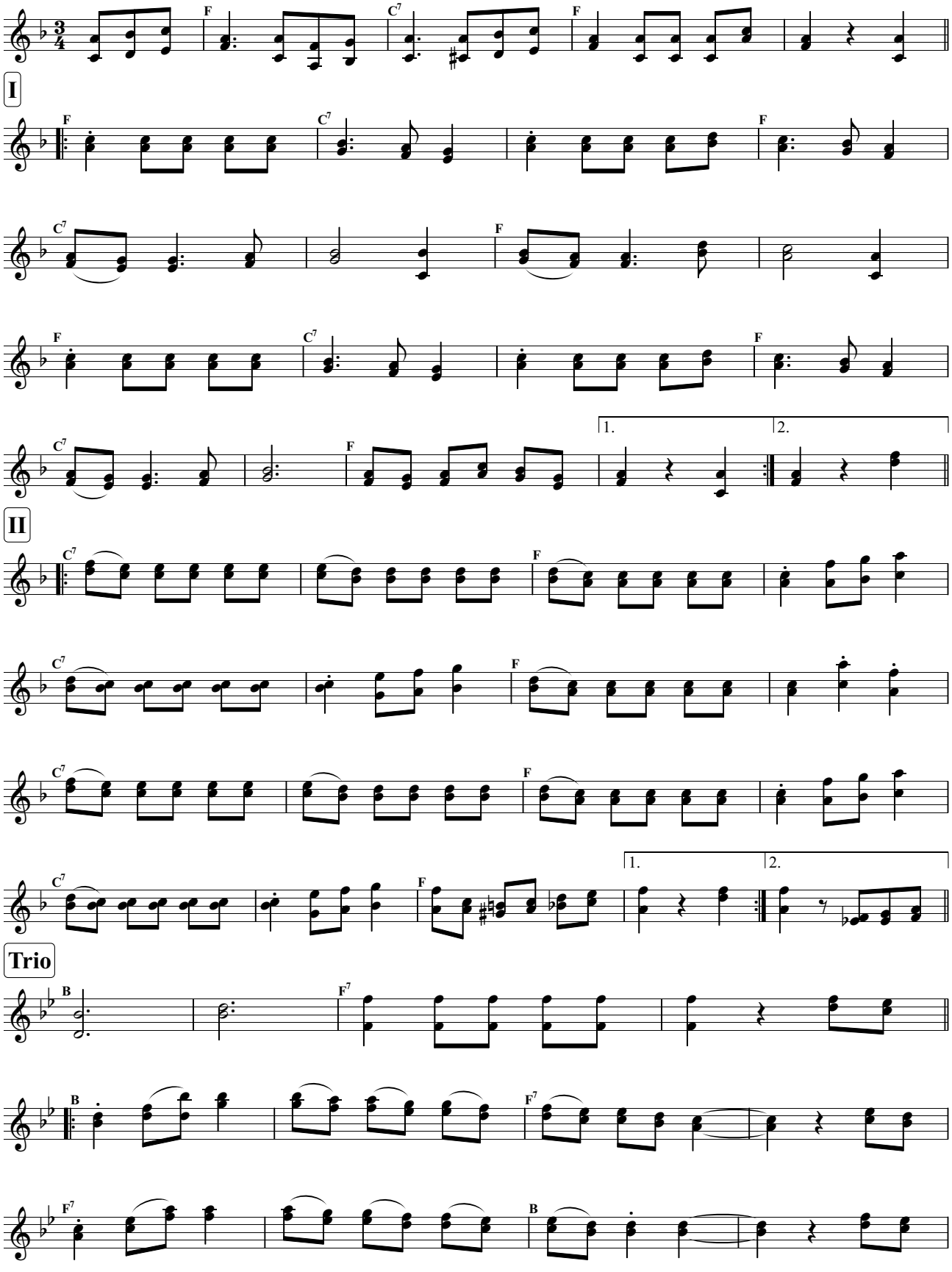


Alle Werke von Ernst Spirk unterliegen dem Urheberrecht * Veröffentlichungen nur mit schriftlicher Erlaubnis des Komponisten * Notendruck für den Privatgebrauch gestattet

volkskultur | niederösterreich
Kultur.Region.Niederösterreich

# Schmeichelkätzchen-Ländler

Ernst Spirk, 2000

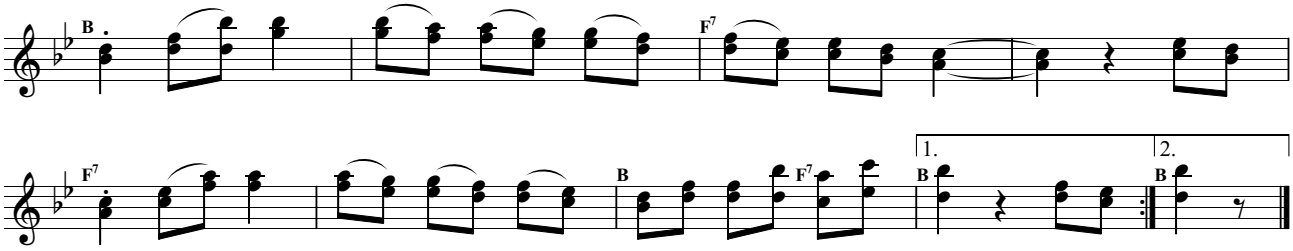


Alle Werke von Ernst Spirk unterliegen dem Urheberrecht * Veröffentlichungen nur mit schriftlicher Erlaubnis des Komponisten * Notendruck für den Privatgebrauch gestattet

volkskultur | niederösterreich
Kultur.Region.Niederösterreich

Bordunmusik

# Schnarrdreher

♩ = 108, Polka

Ernst Spirk, 1994

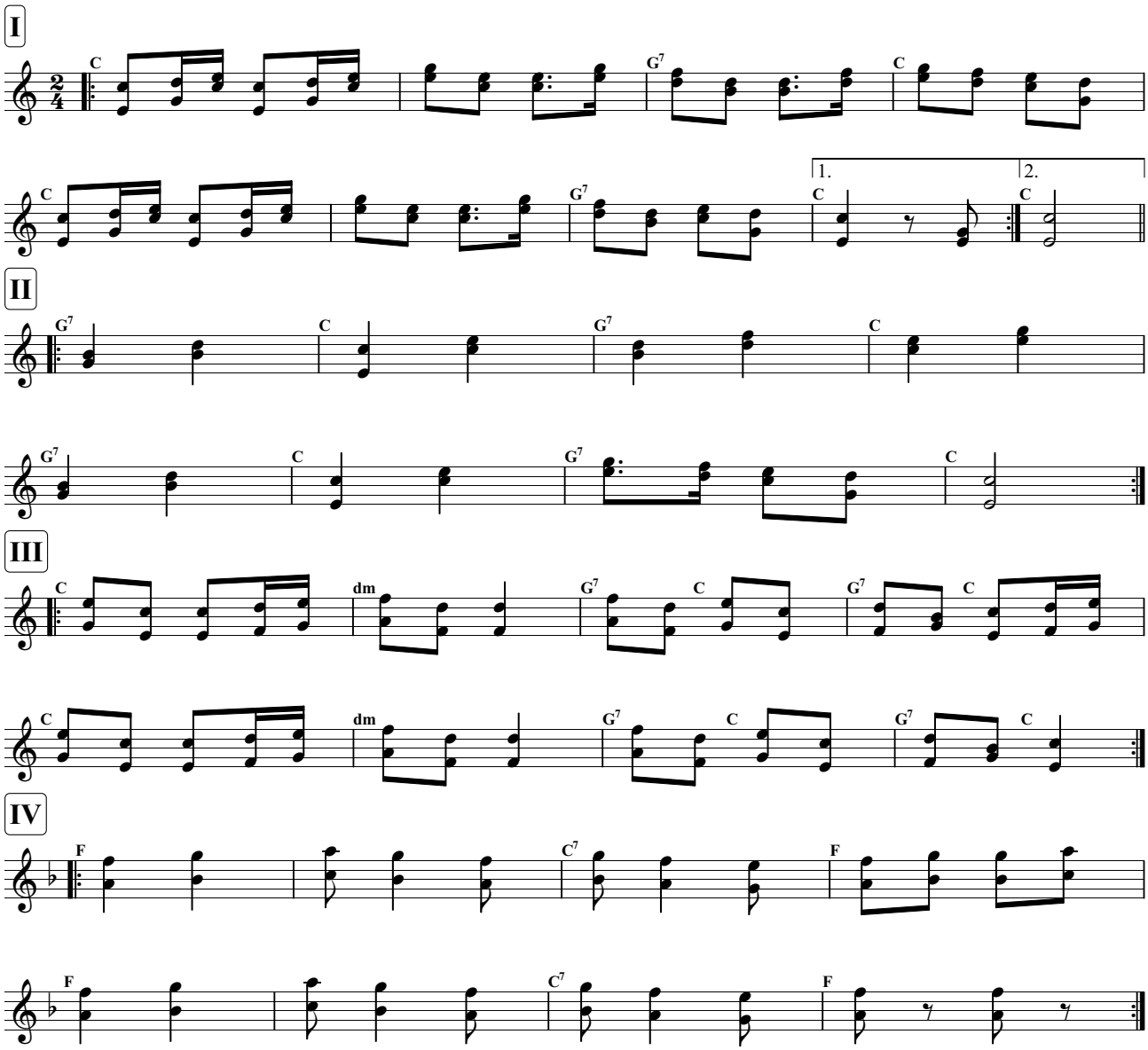


Alle Werke von Ernst Spirk unterliegen dem Urheberrecht * Veröffentlichungen nur mit schriftlicher Erlaubnis des Komponisten * Notendruck für den Privatgebrauch gestattet

volkskultur | niederösterreich
Kultur.Region.Niederösterreich

♩= 112, Polka

# Schnitzelklopfer-Polka

Ernst Spirk, 1984

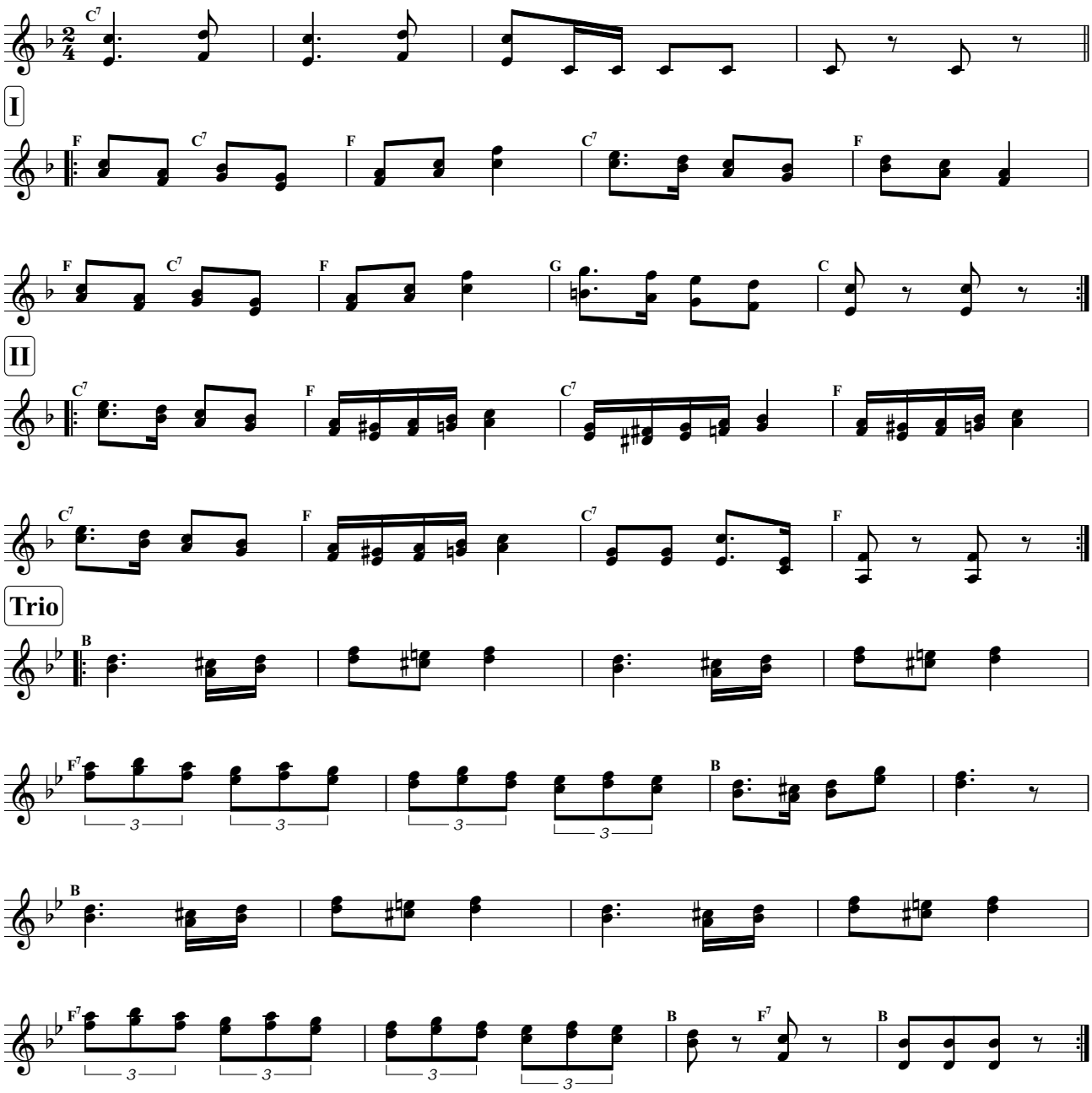


Alle Werke von Ernst Spirk unterliegen dem Urheberrecht * Veröffentlichungen nur mit schriftlicher Erlaubnis des Komponisten * Notendruck für den Privatgebrauch gestattet

volkskultur | niederösterreich
Kultur.Region.Niederösterreich

♩= 138, Ländler

# Schön gemütlich

Ernst Spirk, 1999

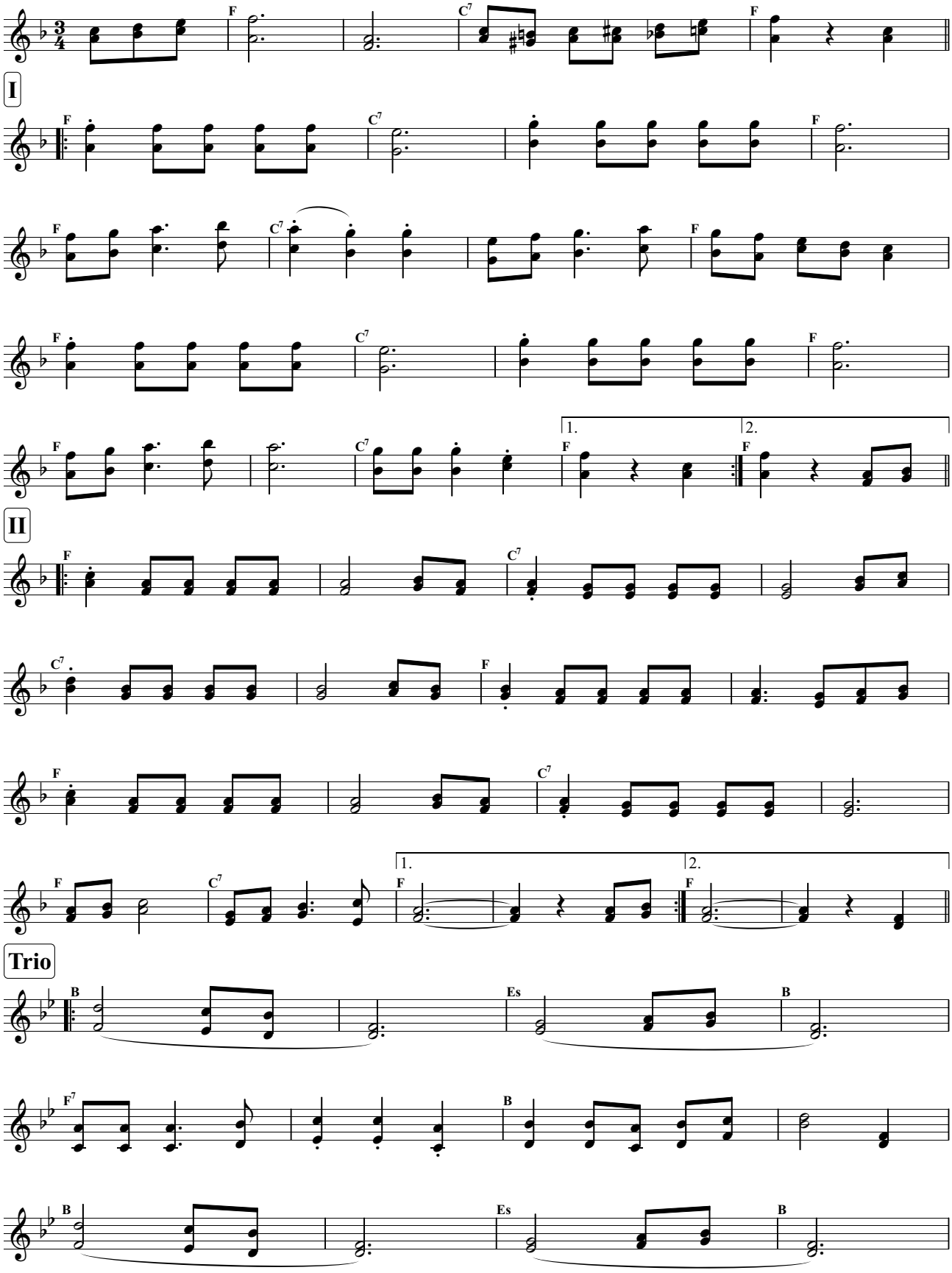


Alle Werke von Ernst Spirk unterliegen dem Urheberrecht * Veröffentlichungen nur mit schriftlicher Erlaubnis des Komponisten * Notendruck für den Privatgebrauch gestattet

volkskultur | niederösterreich
Kultur.Region.Niederösterreich

# Schön gemütlich

Ernst Spirk, 1999

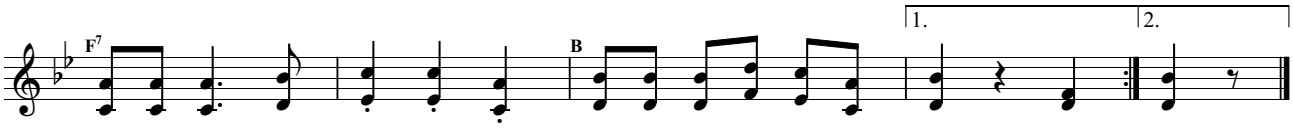


Alle Werke von Ernst Spirk unterliegen dem Urheberrecht * Veröffentlichungen nur mit schriftlicher Erlaubnis des Komponisten * Notendruck für den Privatgebrauch gestattet

♩ = 184, Walzer

# Schoppenwalzer

Ernst Spirk, 1999

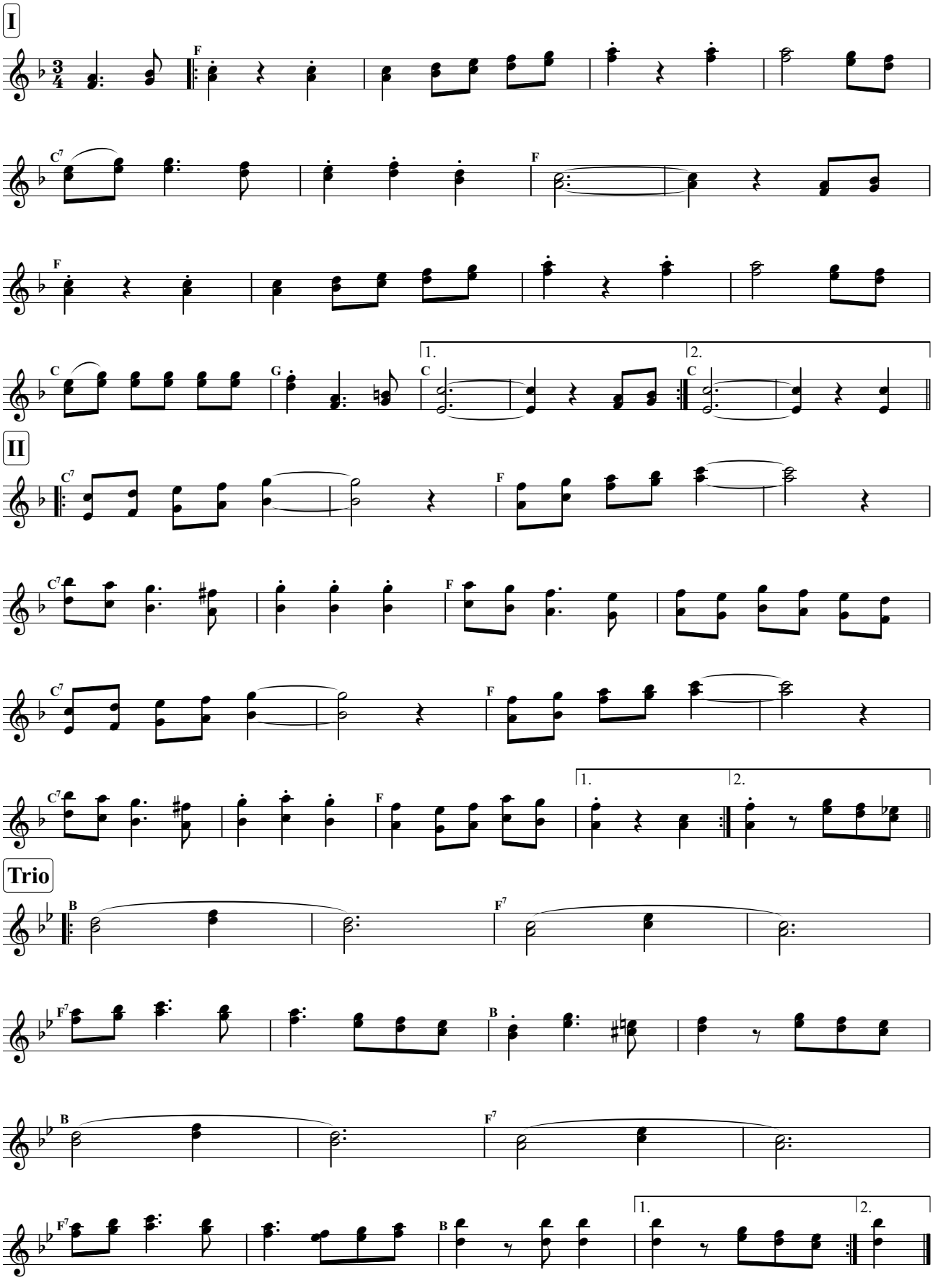


Alle Werke von Ernst Spirk unterliegen dem Urheberrecht * Veröffentlichungen nur mit schriftlicher Erlaubnis des Komponisten * Notendruck für den Privatgebrauch gestattet

volkskultur | niederösterreich
Kultur.Region.Niederösterreich

♩= 100, Polka francaise

# Spielleut Franzee

Ernst Spirk, undatiert

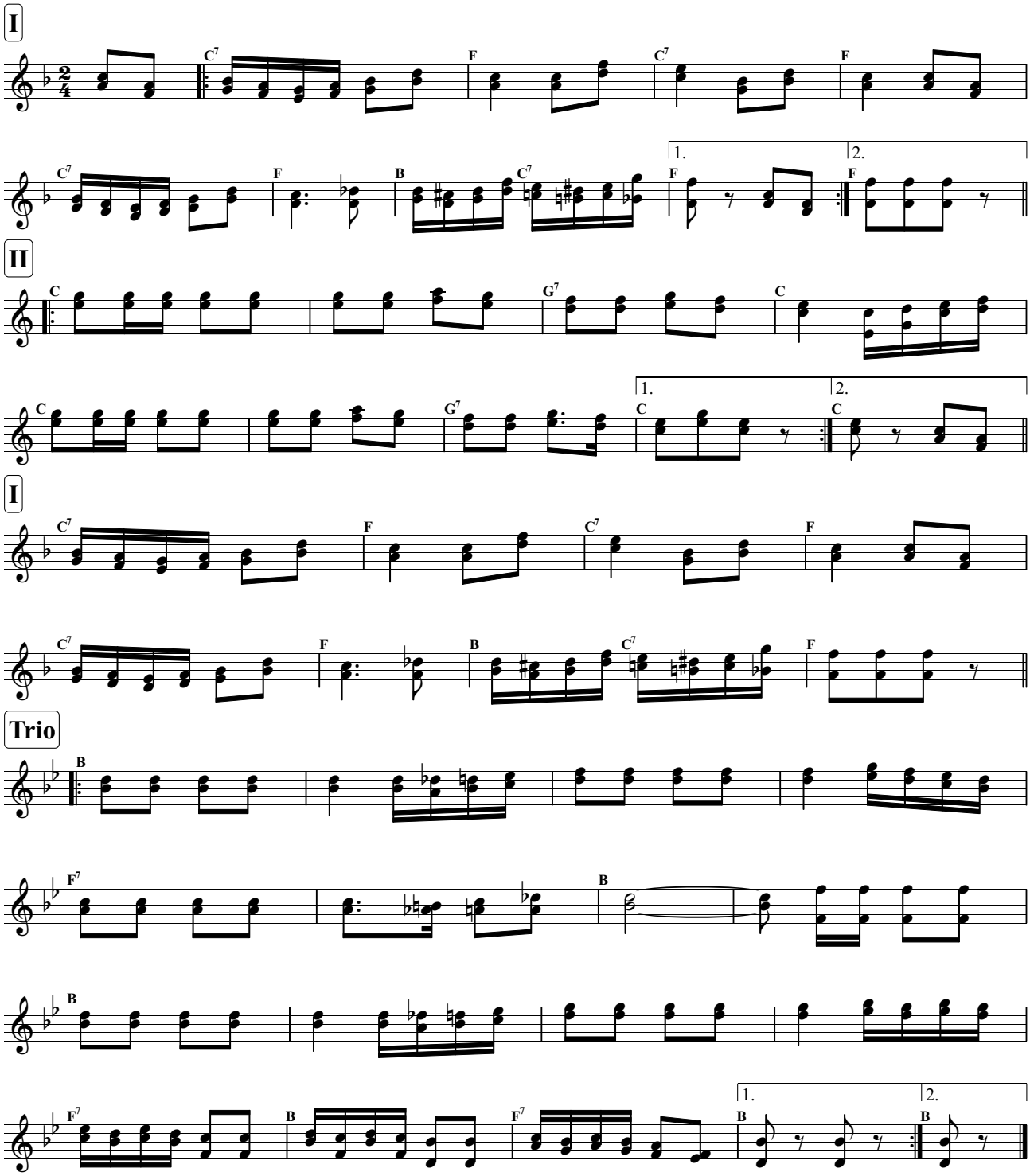


Alle Werke von Ernst Spirk unterliegen dem Urheberrecht * Veröffentlichungen nur mit schriftlicher Erlaubnis des Komponisten * Notendruck für den Privatgebrauch gestattet

volkskultur | niederösterreich
Kultur.Region.Niederösterreich

♩ = 100, Polka francaise

# Stammtisch-Polka

Rudolf Pietsch
Ernst Spirk, 1982

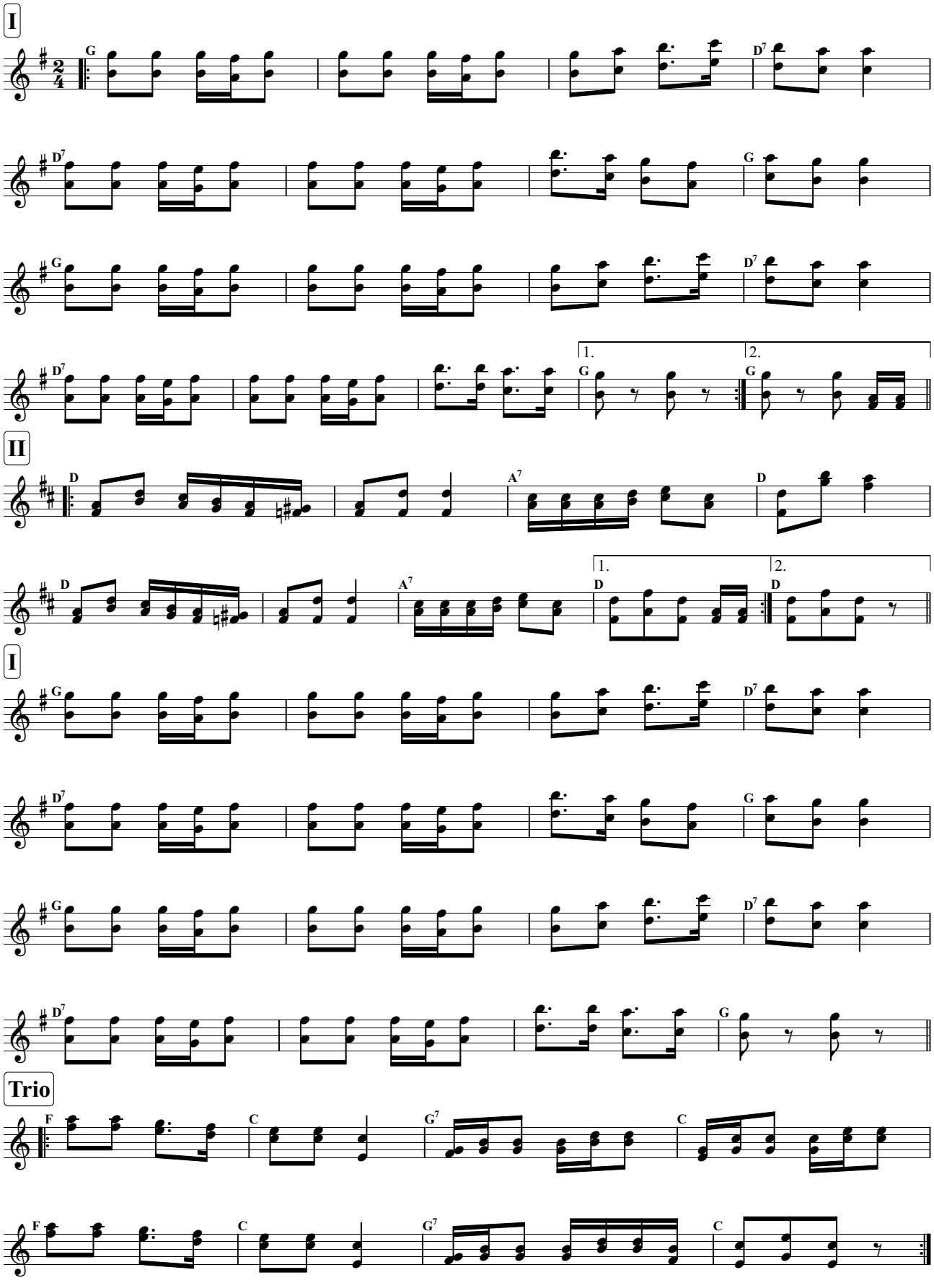


Alle Werke von Ernst Spirk unterliegen dem Urheberrecht * Veröffentlichungen nur mit schriftlicher Erlaubnis des Komponisten * Notendruck für den Privatgebrauch gestattet

volkskultur | niederösterreich
Kultur.Region.Niederösterreich

# Stammtisch-Polka

Rudolf Pitsch
Ernst Spirk, 1982

**IV**

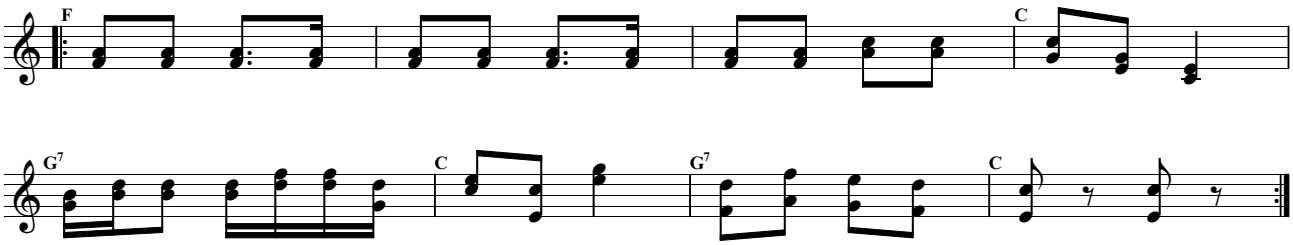


Alle Werke von Ernst Spirk unterliegen dem Urheberrecht * Veröffentlichungen nur mit schriftlicher Erlaubnis des Komponisten * Notendruck für den Privatgebrauch gestattet

♩ = 160, Zwiefacher

# Stille Nächte

Ernst Spirk, undatiert

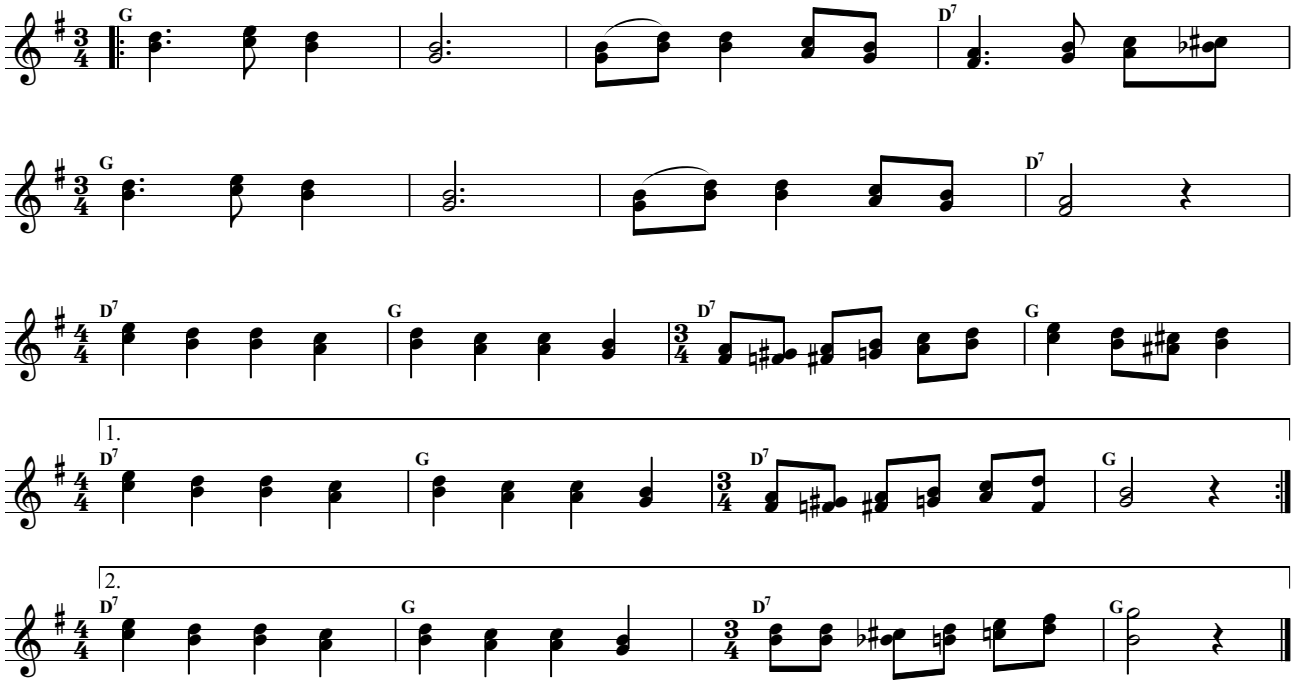


Alle Werke von Ernst Spirk unterliegen dem Urheberrecht * Veröffentlichungen nur mit schriftlicher Erlaubnis des Komponisten * Notendruck für den Privatgebrauch gestattet

volkskultur | niederösterreich
Kultur.Region.Niederösterreich

♩= 160, Zwiefacher

# Stolperstoa

Ernst Spirk, 1994

**I**

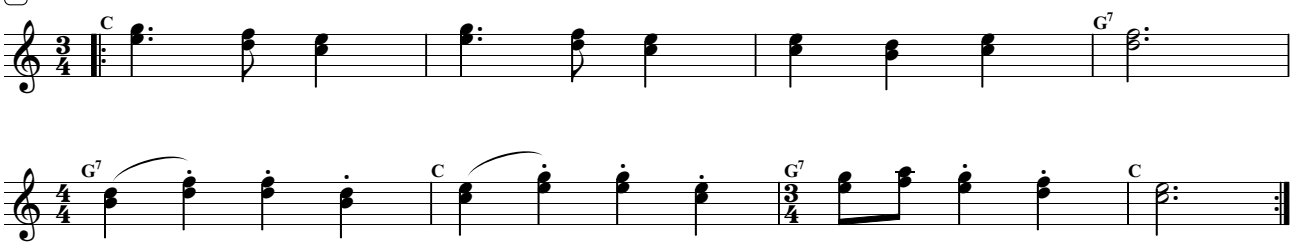


**II**

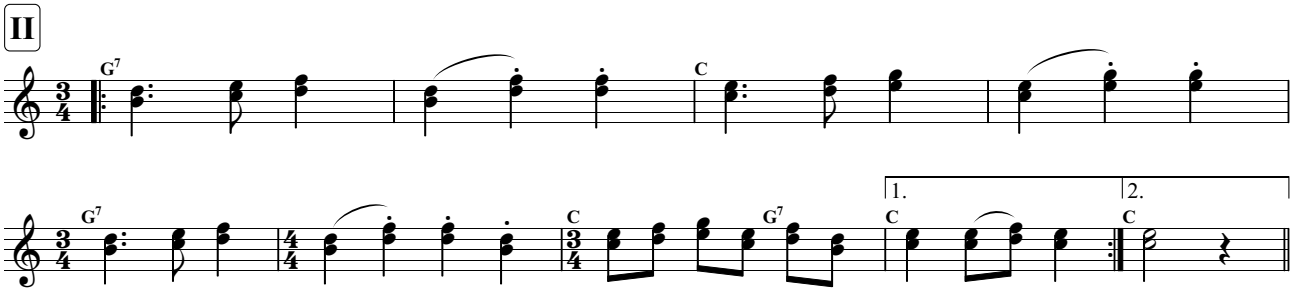


**III**

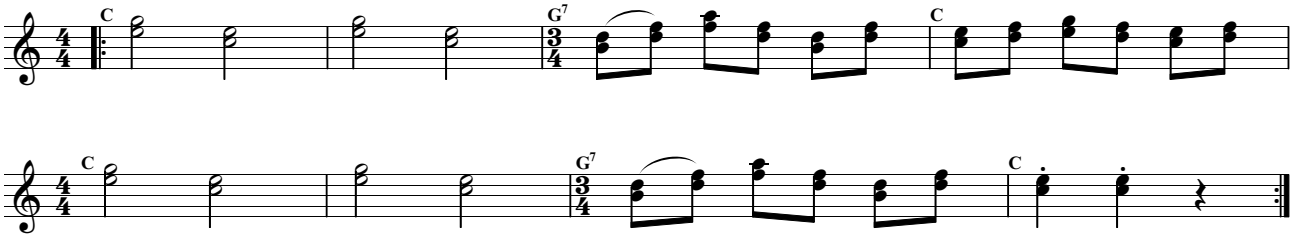


Alle Werke von Ernst Spirk unterliegen dem Urheberrecht * Veröffentlichungen nur mit schriftlicher Erlaubnis des Komponisten * Notendruck für den Privatgebrauch gestattet

volkskultur | niederösterreich
Kultur.Region.Niederösterreich

♩= 84, Boarischer

# Stub'nboarischer

Ernst Spirk, undatiert

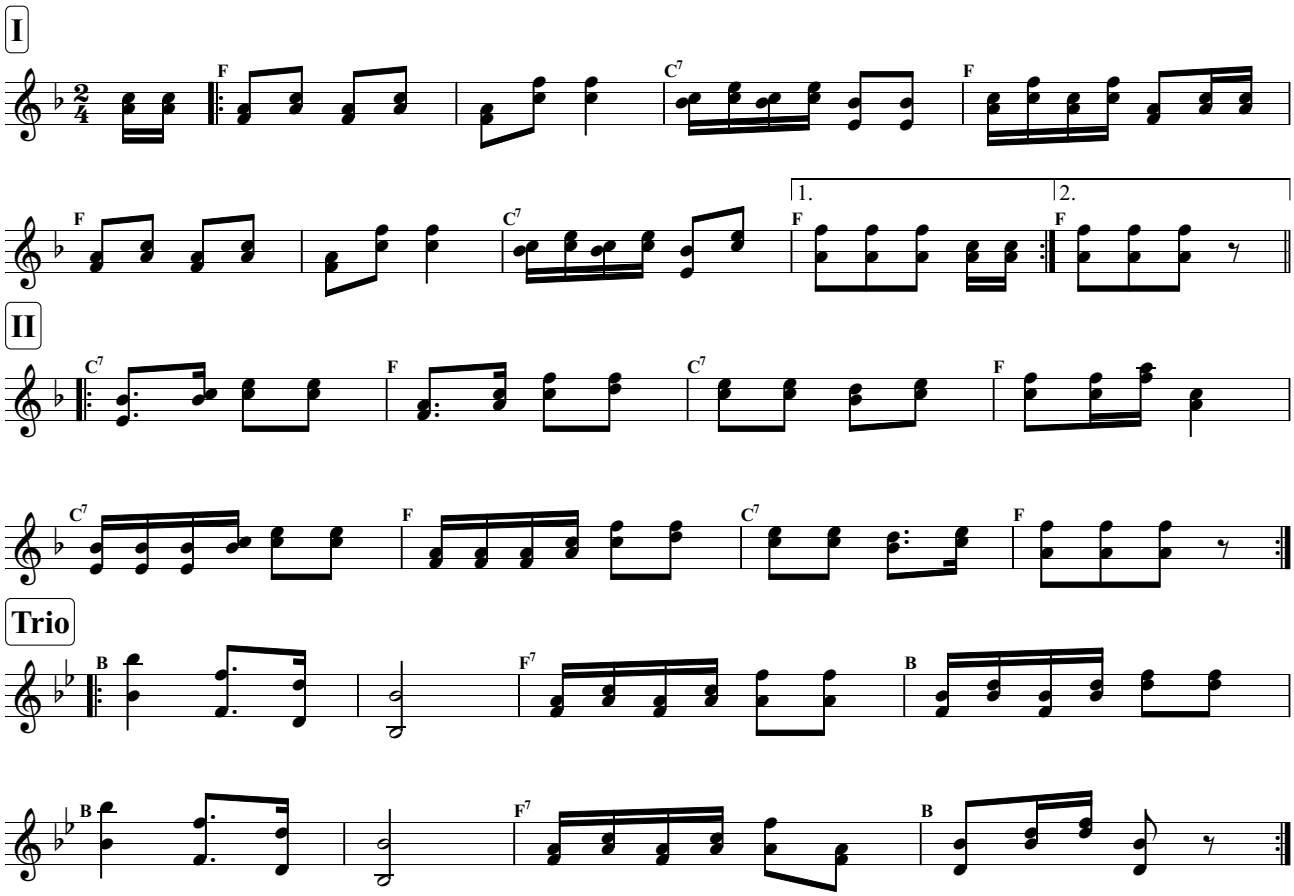


Alle Werke von Ernst Spirk unterliegen dem Urheberrecht * Veröffentlichungen nur mit schriftlicher Erlaubnis des Komponisten * Notendruck für den Privatgebrauch gestattet

volkskultur | niederösterreich
Kultur.Region.Niederösterreich

♩= 144, Polka schnell

# Studio-Polka

Ernst Spirk, undatiert

**I**

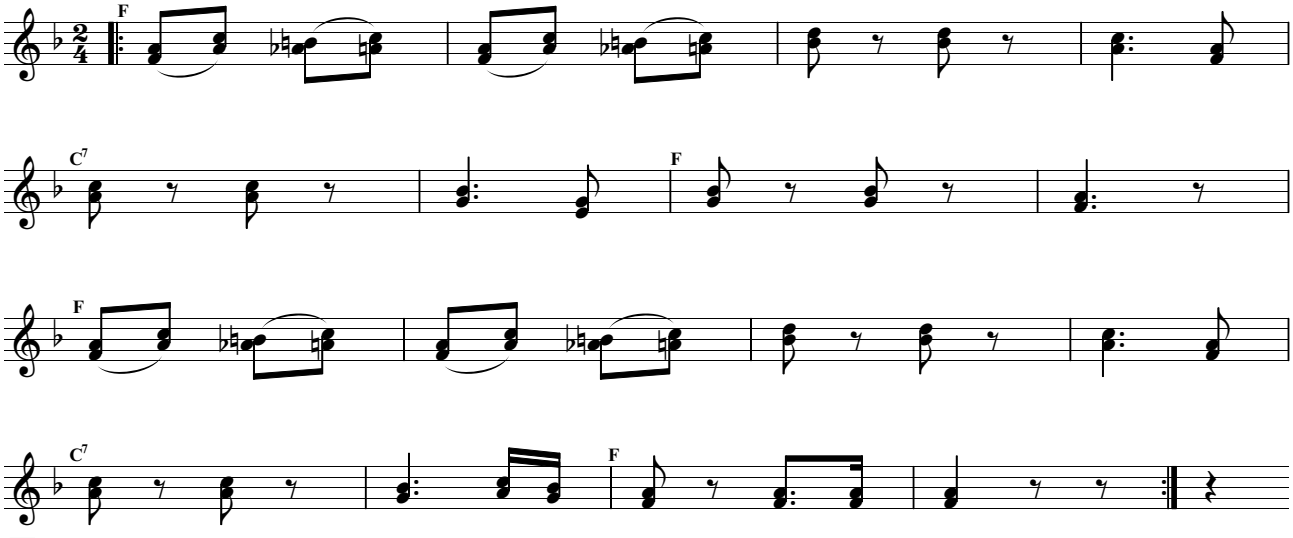


**II**

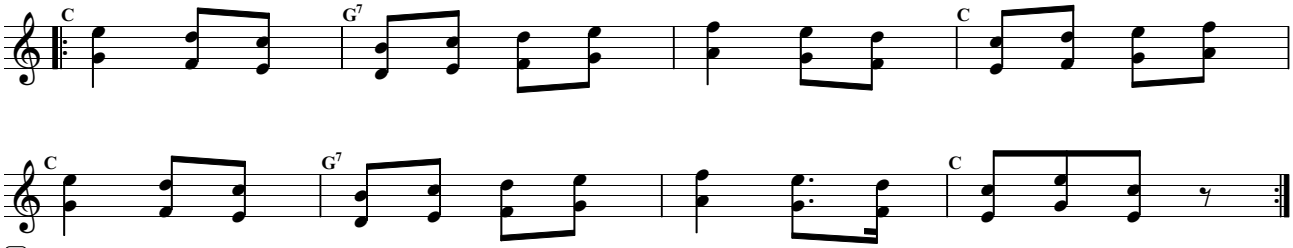


**I**

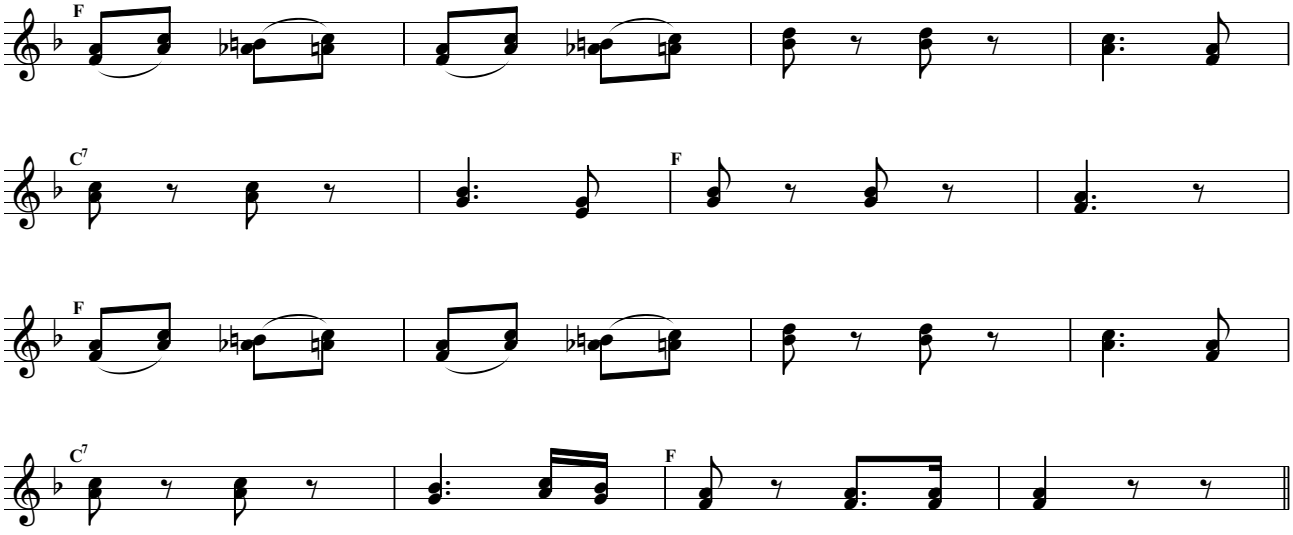


**Trio**

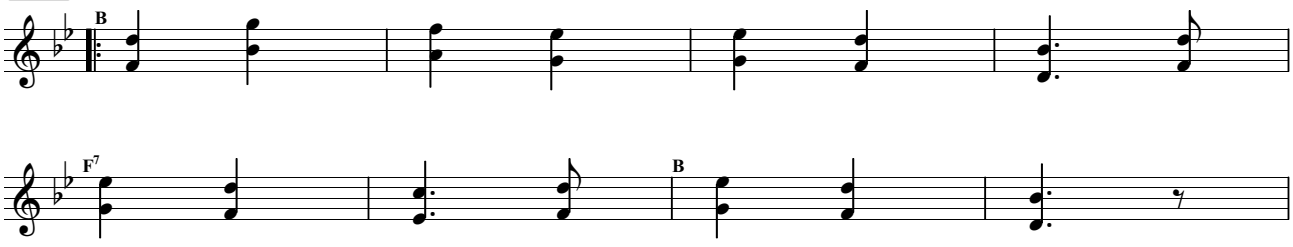


Alle Werke von Ernst Spirk unterliegen dem Urheberrecht * Veröffentlichungen nur mit schriftlicher Erlaubnis des Komponisten * Notendruck für den Privatgebrauch gestattet

volkskultur | niederösterreich
Kultur.Region.Niederösterreich

# Studio-Polka

Ernst Spirk, undatiert

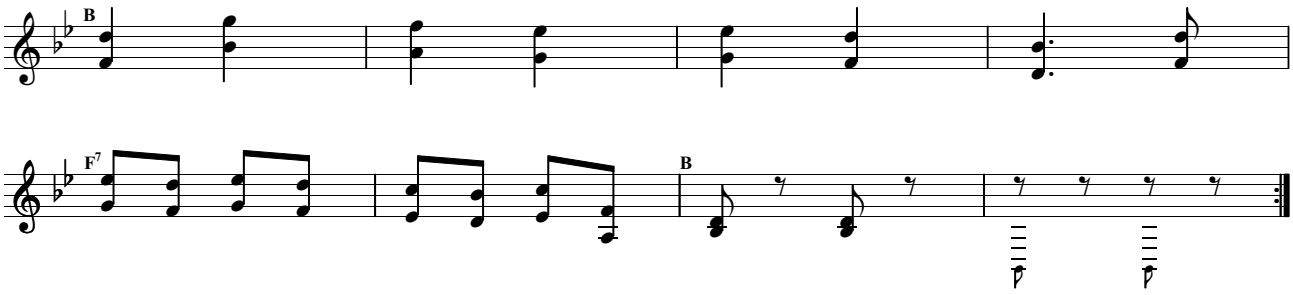


Alle Werke von Ernst Spirk unterliegen dem Urheberrecht * Veröffentlichungen nur mit schriftlicher Erlaubnis des Komponisten * Notendruck für den Privatgebrauch gestattet

volkskultur | niederösterreich
Kultur.Region.Niederösterreich

♩= 84, Boarischer

# Sulzenalm-Boarischer

Ernst Spirk, 1985

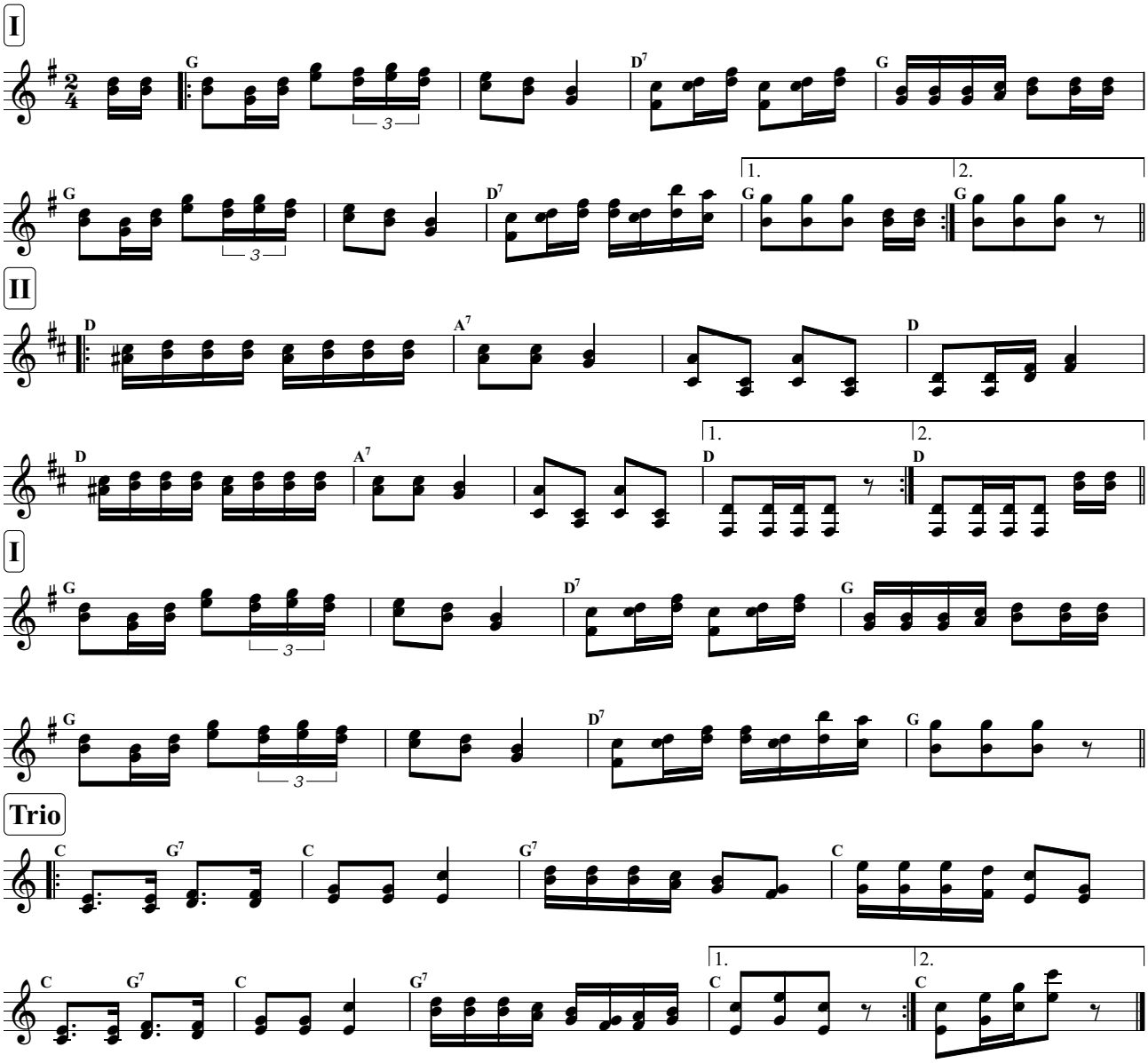


Alle Werke von Ernst Spirk unterliegen dem Urheberrecht * Veröffentlichungen nur mit schriftlicher Erlaubnis des Komponisten * Notendruck für den Privatgebrauch gestattet

volkskultur | niederösterreich
Kultur.Region.Niederösterreich

♩ = 160, Walzer

# Tanzfreuden-Walzer

Ernst Spirk, 2000

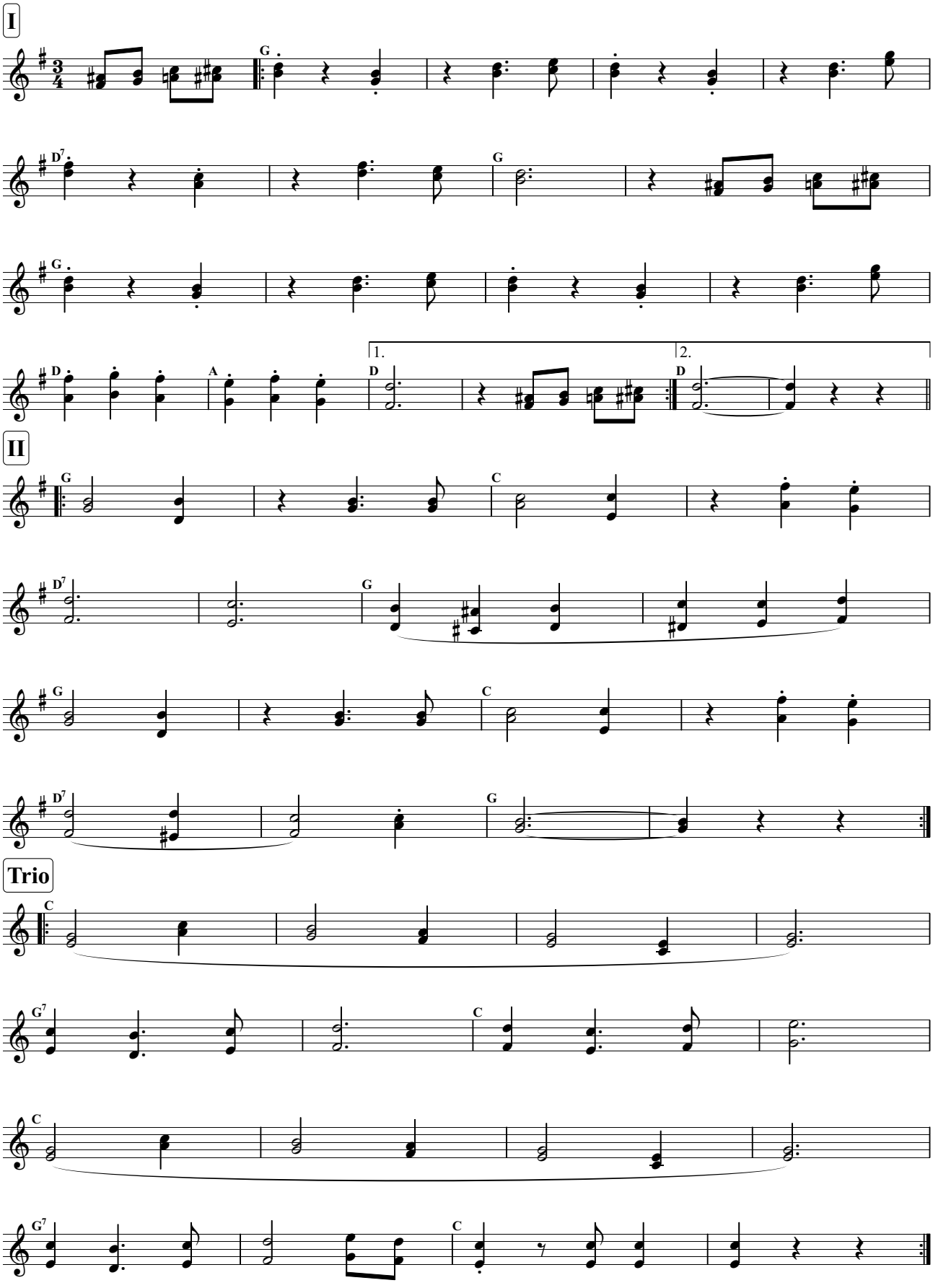


Alle Werke von Ernst Spirk unterliegen dem Urheberrecht * Veröffentlichungen nur mit schriftlicher Erlaubnis des Komponisten * Notendruck für den Privatgebrauch gestattet

volkskultur | niederösterreich
Kultur.Region.Niederösterreich

♩ = 168, Walzer

# Tranglwalzer

Ernst Spirk, undatiert

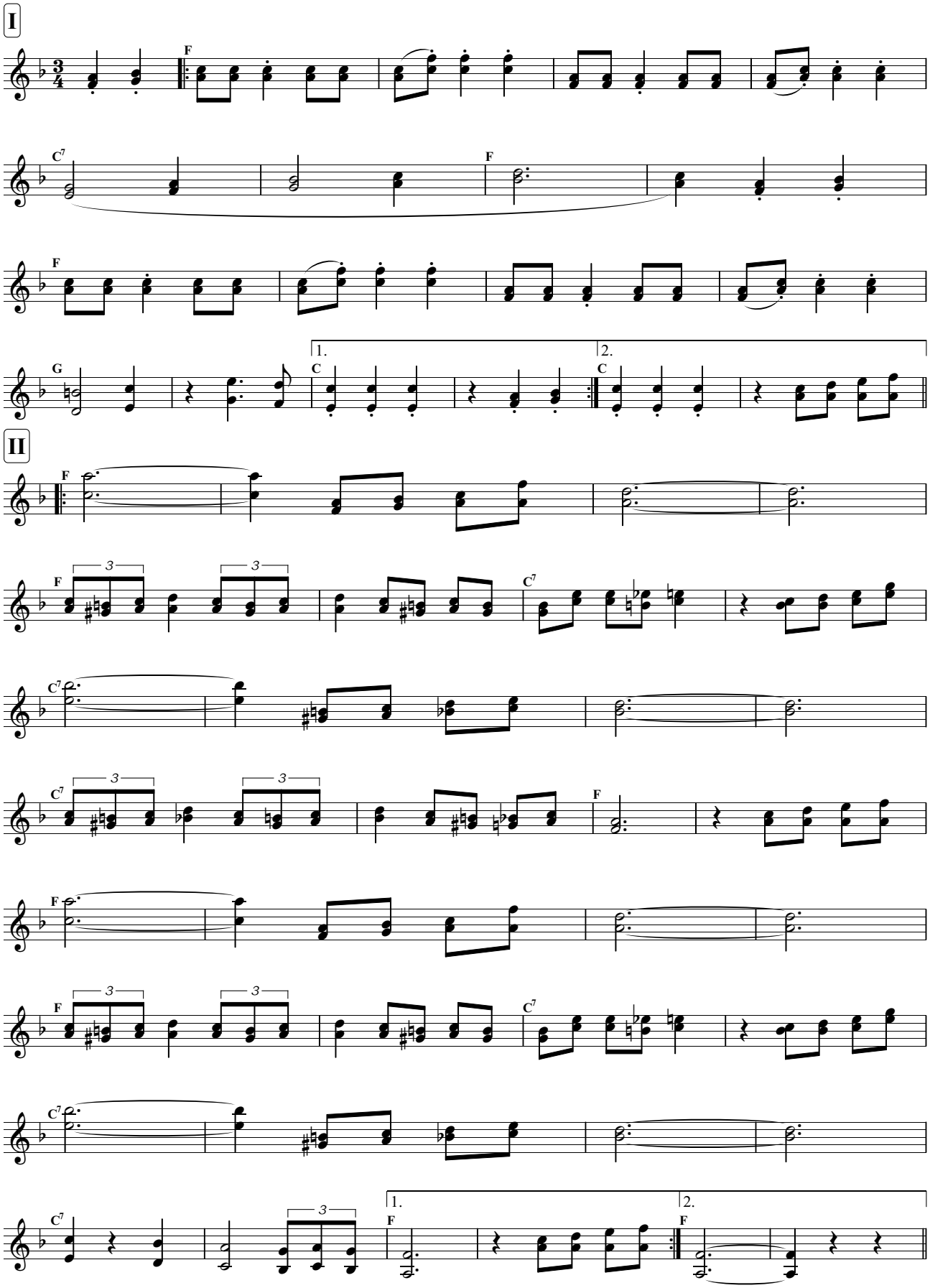


Alle Werke von Ernst Spirk unterliegen dem Urheberrecht * Veröffentlichungen nur mit schriftlicher Erlaubnis des Komponisten * Notendruck für den Privatgebrauch gestattet

volkskultur | niederösterreich
Kultur.Region.Niederösterreich

# Tranglwalzer

Ernst Spirk, undatiert

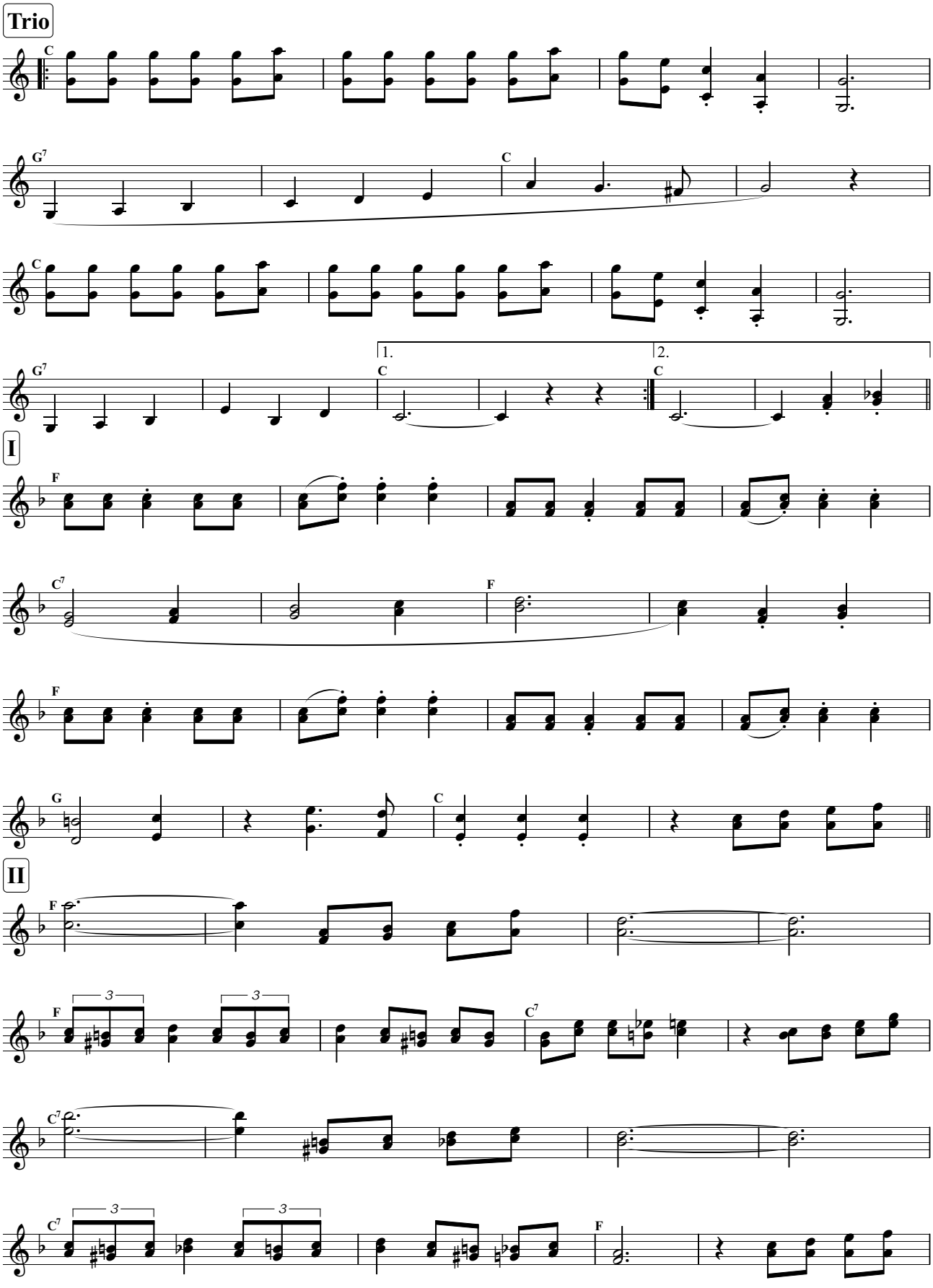


Alle Werke von Ernst Spirk unterliegen dem Urheberrecht * Veröffentlichungen nur mit schriftlicher Erlaubnis des Komponisten * Notendruck für den Privatgebrauch gestattet

# Tranglwalzer

Ernst Spirk, undatiert

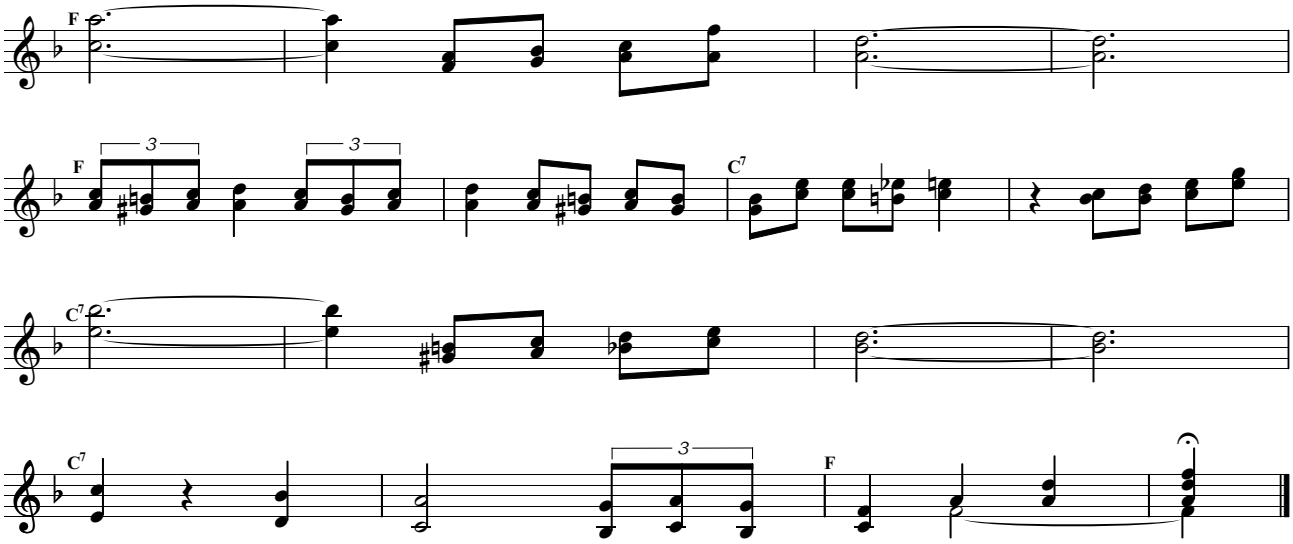


Alle Werke von Ernst Spirk unterliegen dem Urheberrecht * Veröffentlichungen nur mit schriftlicher Erlaubnis des Komponisten * Notendruck für den Privatgebrauch gestattet

volkskultur | niederösterreich
Kultur.Region.Niederösterreich

♩= 168, Walzer

# Uhudler-Walzer

Ernst Spirk, 2012

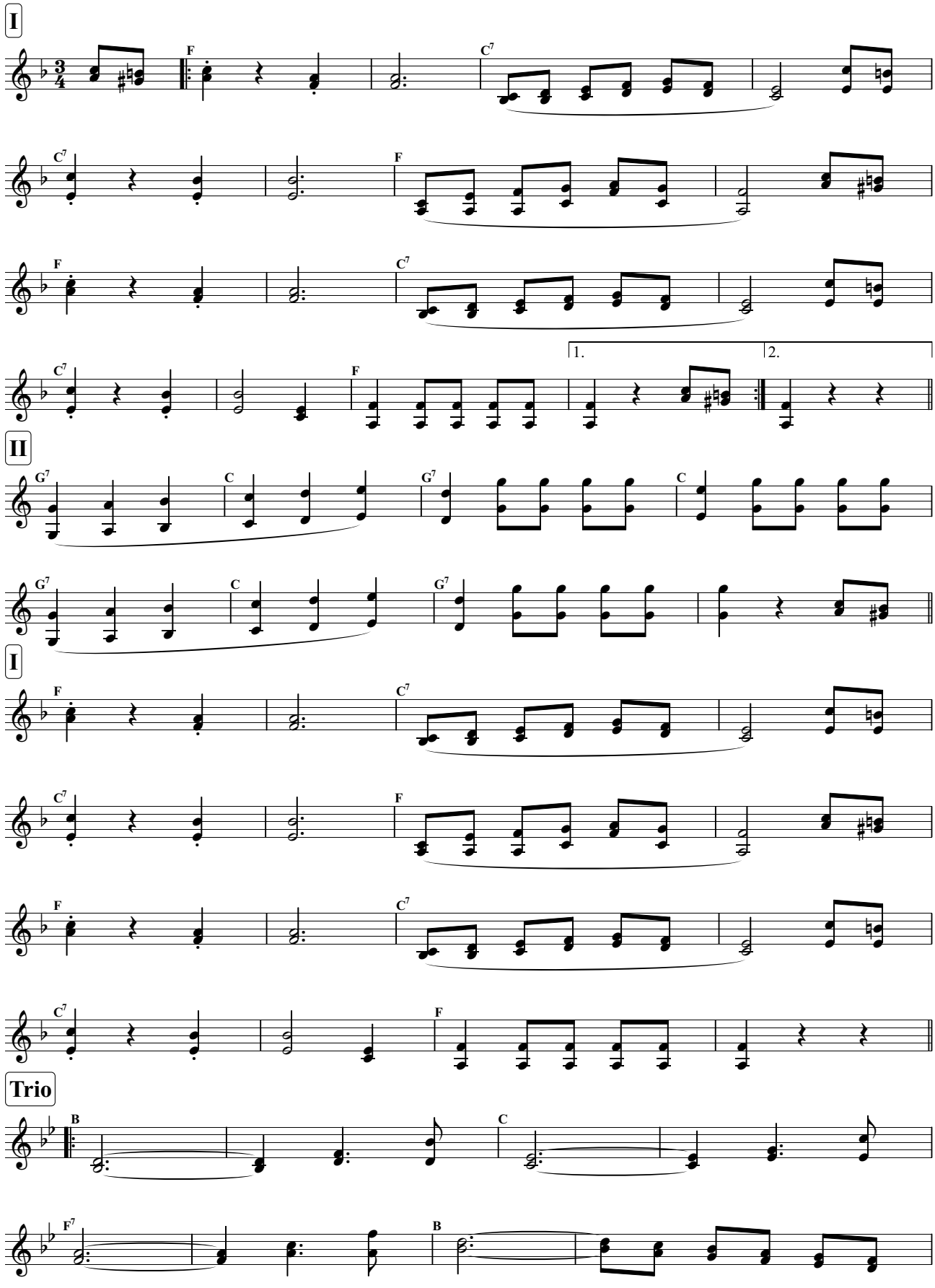


Alle Werke von Ernst Spirk unterliegen dem Urheberrecht * Veröffentlichungen nur mit schriftlicher Erlaubnis des Komponisten * Notendruck für den Privatgebrauch gestattet

volkskultur | niederösterreich
Kultur.Region.Niederösterreich

# Uhudler-Walzer

Ernst Spirk, 2012

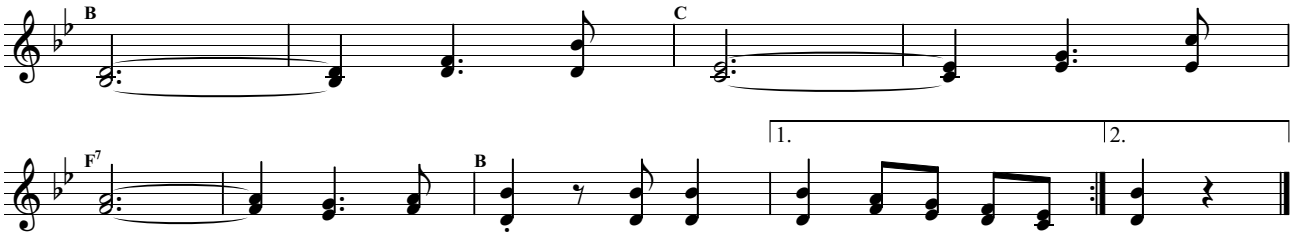


Alle Werke von Ernst Spirk unterliegen dem Urheberrecht * Veröffentlichungen nur mit schriftlicher Erlaubnis des Komponisten * Notendruck für den Privatgebrauch gestattet

volkskultur | niederösterreich
Kultur.Region.Niederösterreich

♩= 104, Polka francaise

# Uschi-Polka

Ernst Spirk, 1979

**I**

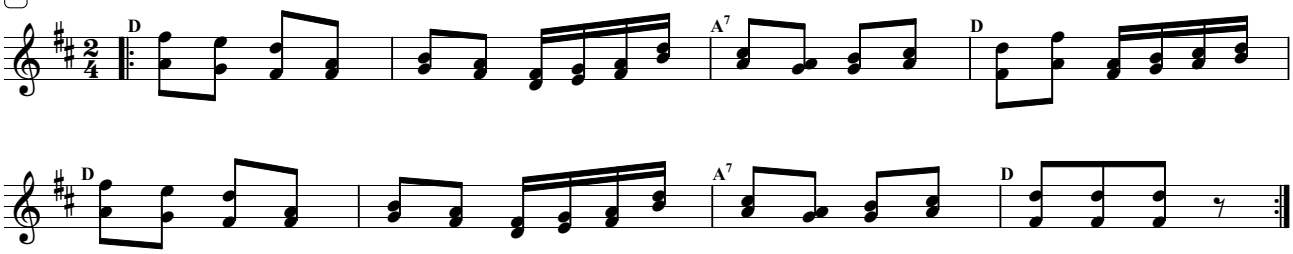


**II**

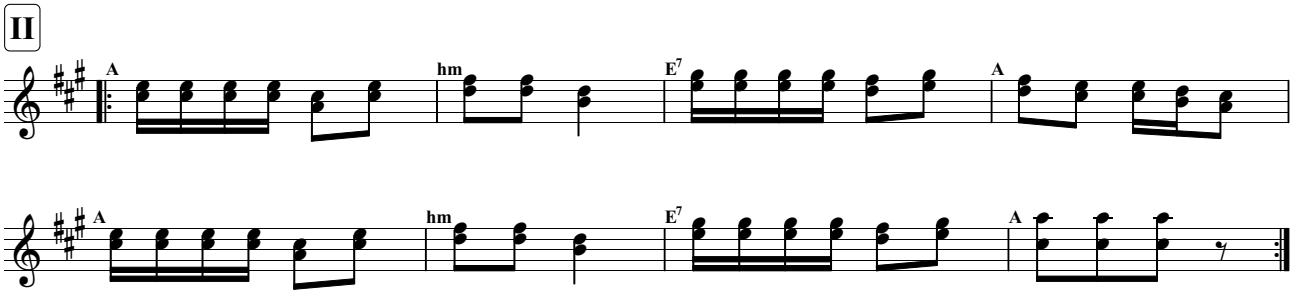


**I**

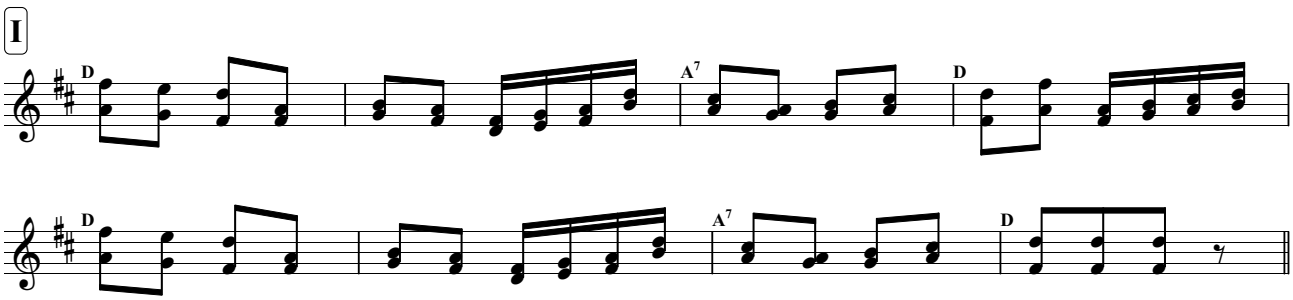


**Trio**

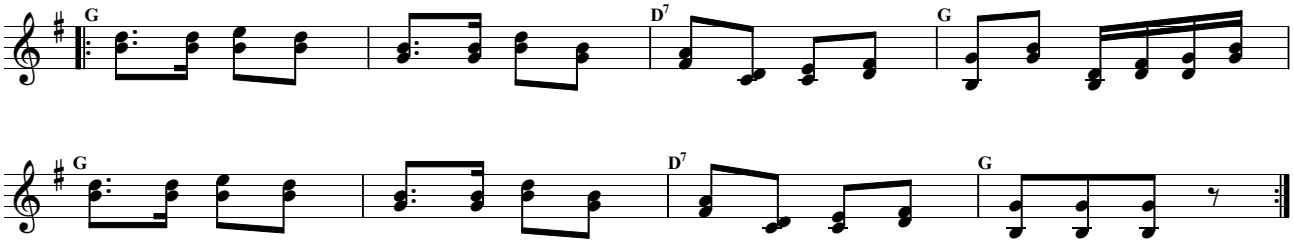


**IV**

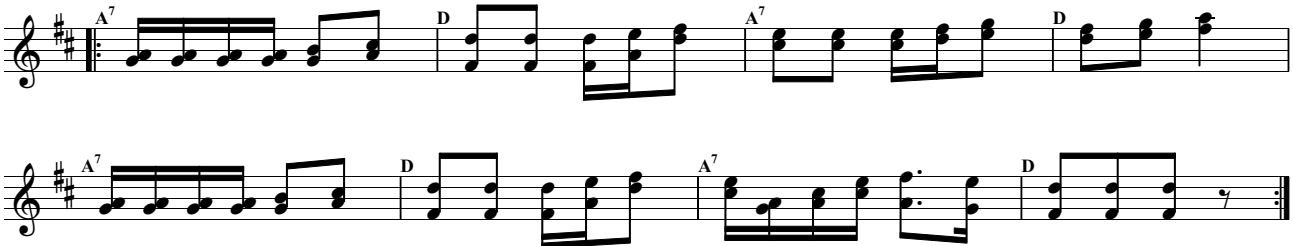


**Trio**

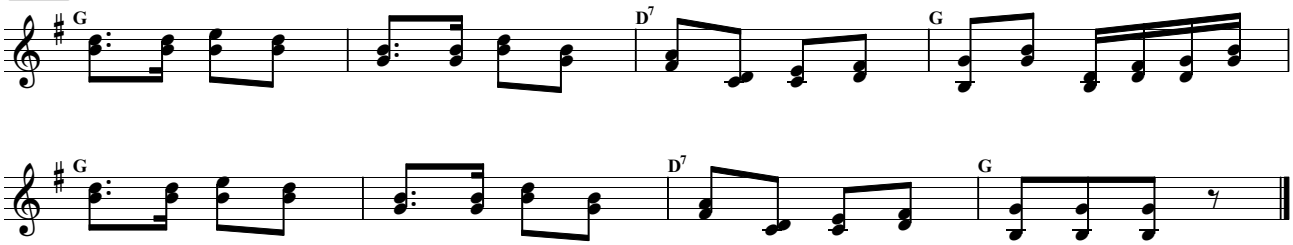


Alle Werke von Ernst Spirk unterliegen dem Urheberrecht * Veröffentlichungen nur mit schriftlicher Erlaubnis des Komponisten * Notendruck für den Privatgebrauch gestattet

volkskultur | niederösterreich
Kultur.Region.Niederösterreich

♩= 104, Polka francaise

# Wanz'npress-Franzee

Ernst Spirk, undatiert

**I**

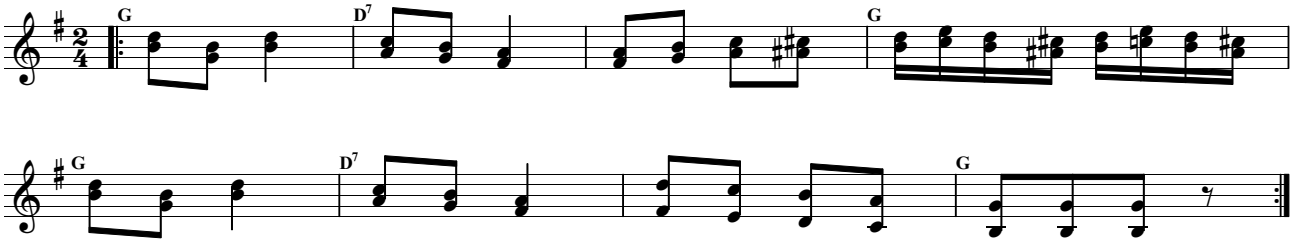


**II**

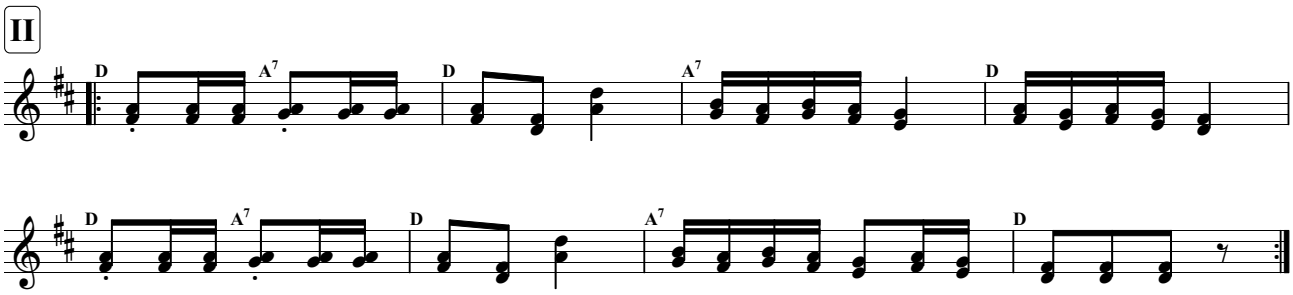


**I**

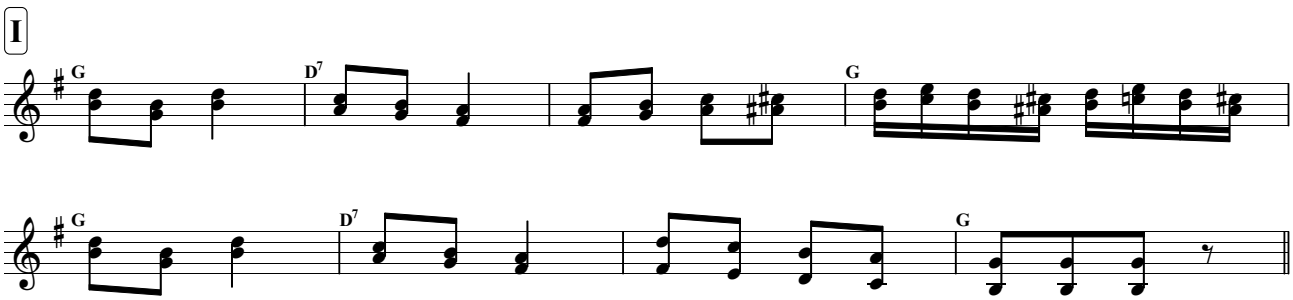


**Trio**

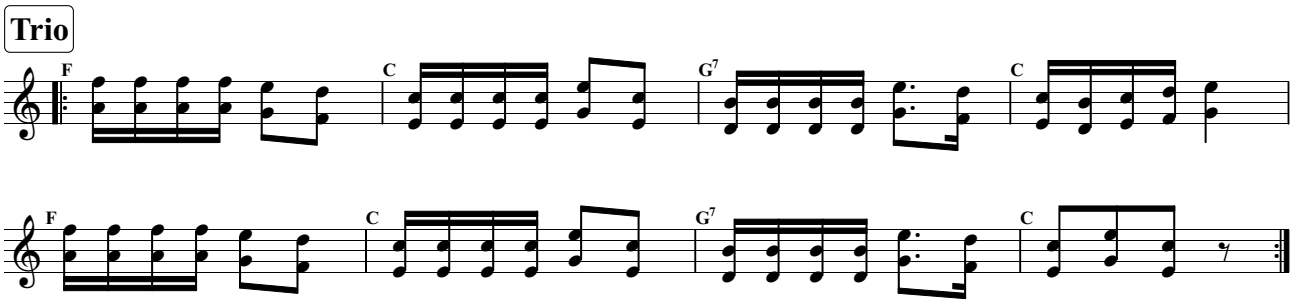


Alle Werke von Ernst Spirk unterliegen dem Urheberrecht * Veröffentlichungen nur mit schriftlicher Erlaubnis des Komponisten * Notendruck für den Privatgebrauch gestattet

volkskultur | niederösterreich
Kultur.Region.Niederösterreich

♩ = 184, Walzer

# Was is-Walzer

Ernst Spirk, 2000

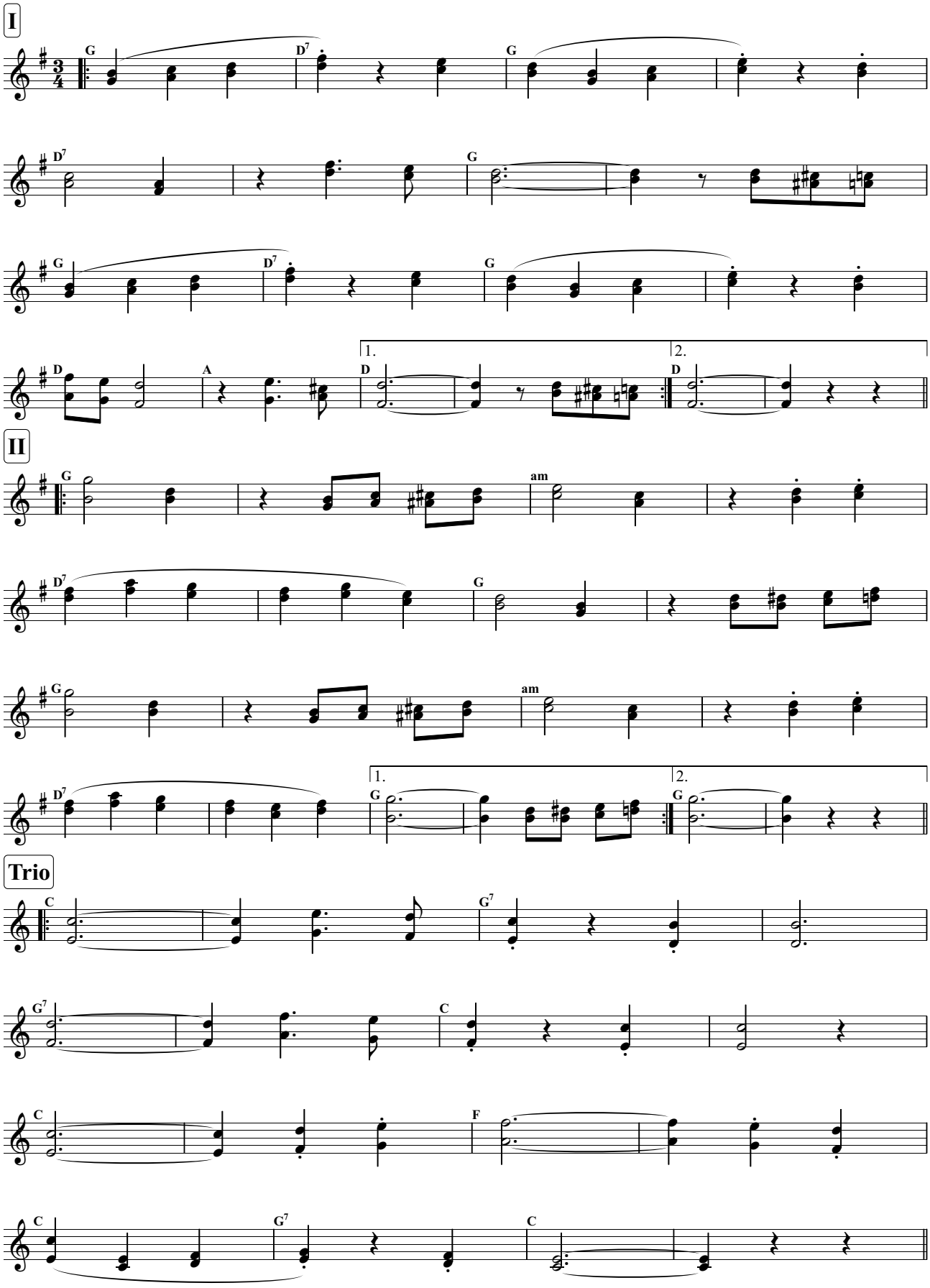


Alle Werke von Ernst Spirk unterliegen dem Urheberrecht * Veröffentlichungen nur mit schriftlicher Erlaubnis des Komponisten * Notendruck für den Privatgebrauch gestattet

volkskultur | niederösterreich
Kultur.Region.Niederösterreich

# Was is-Walzer

Ernst Spirk, 2000

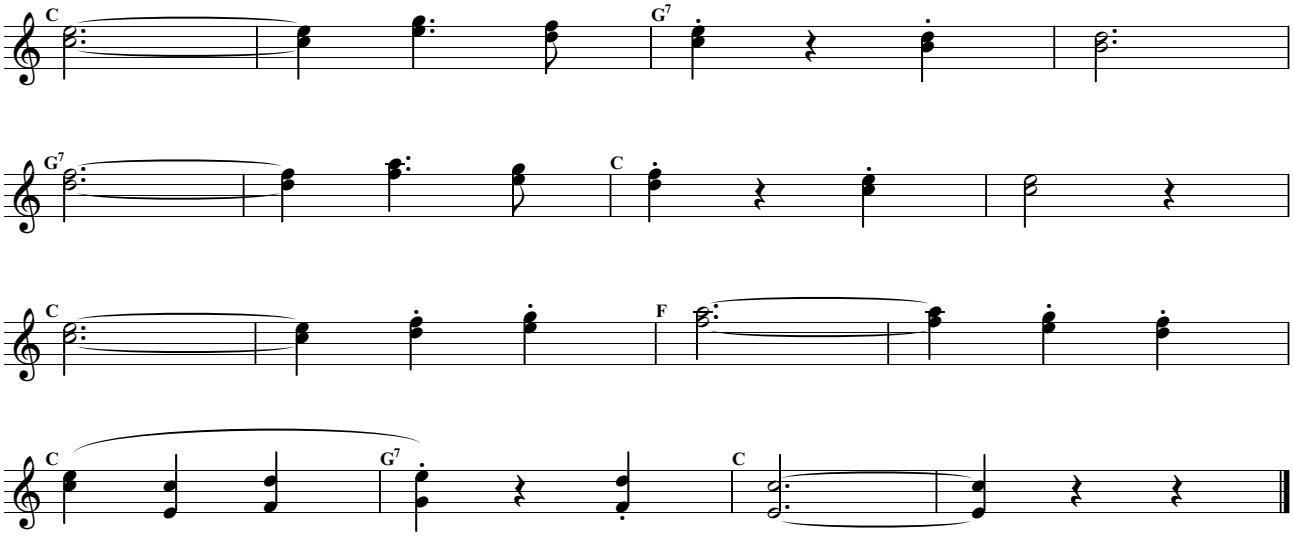


Alle Werke von Ernst Spirk unterliegen dem Urheberrecht * Veröffentlichungen nur mit schriftlicher Erlaubnis des Komponisten * Notendruck für den Privatgebrauch gestattet

volkskultur | niederösterreich
Kultur.Region.Niederösterreich

♩= 108, Polka francaise

# Waschrumplpolka

Ernst Spirk, 1996

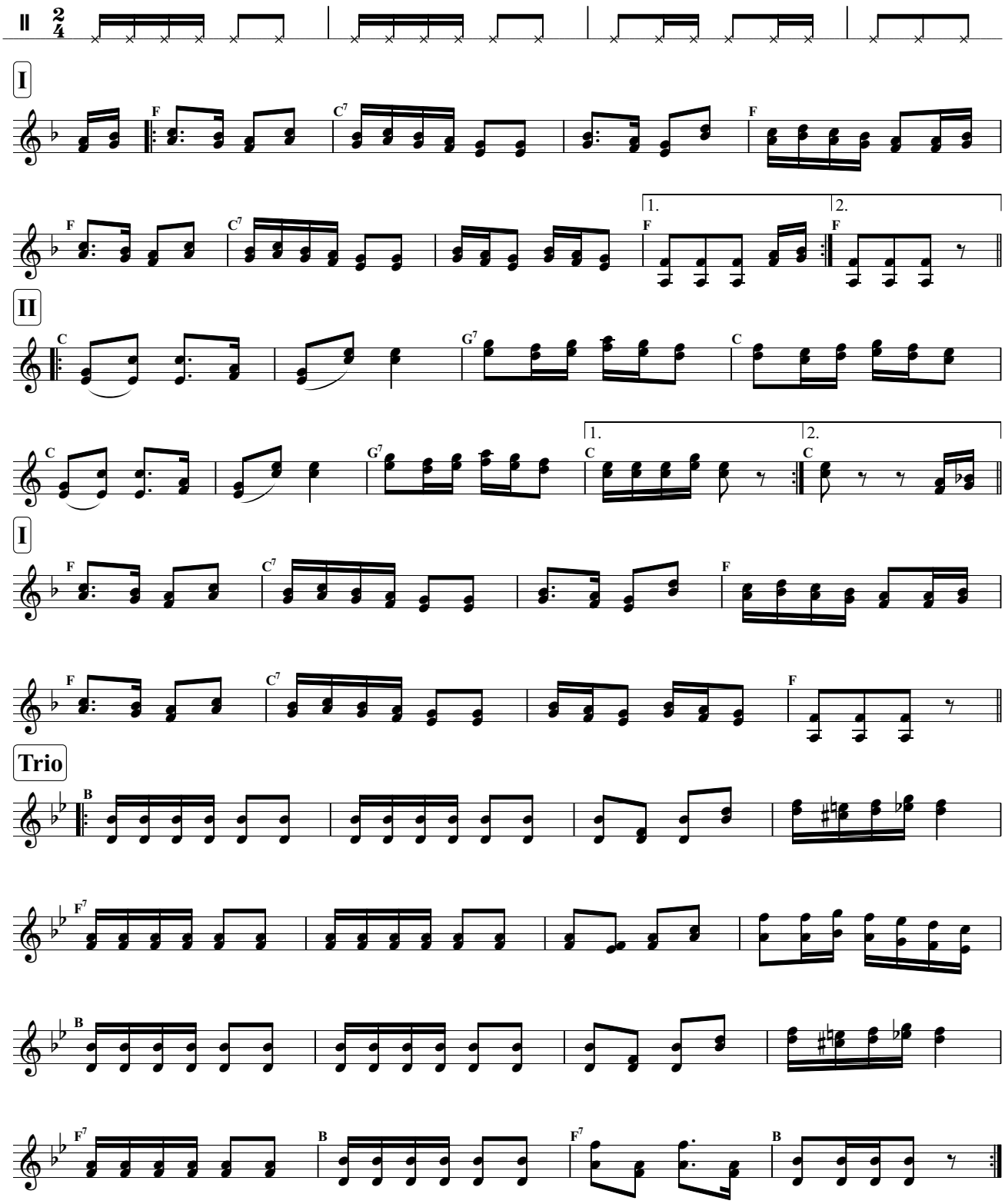


Alle Werke von Ernst Spirk unterliegen dem Urheberrecht * Veröffentlichungen nur mit schriftlicher Erlaubnis des Komponisten * Notendruck für den Privatgebrauch gestattet

volkskultur | niederösterreich
Kultur.Region.Niederösterreich

Bordunmusik

# Wechselstrom

♩ = 168, Zwiefacher

Ernst Spirk, 1997

**I**

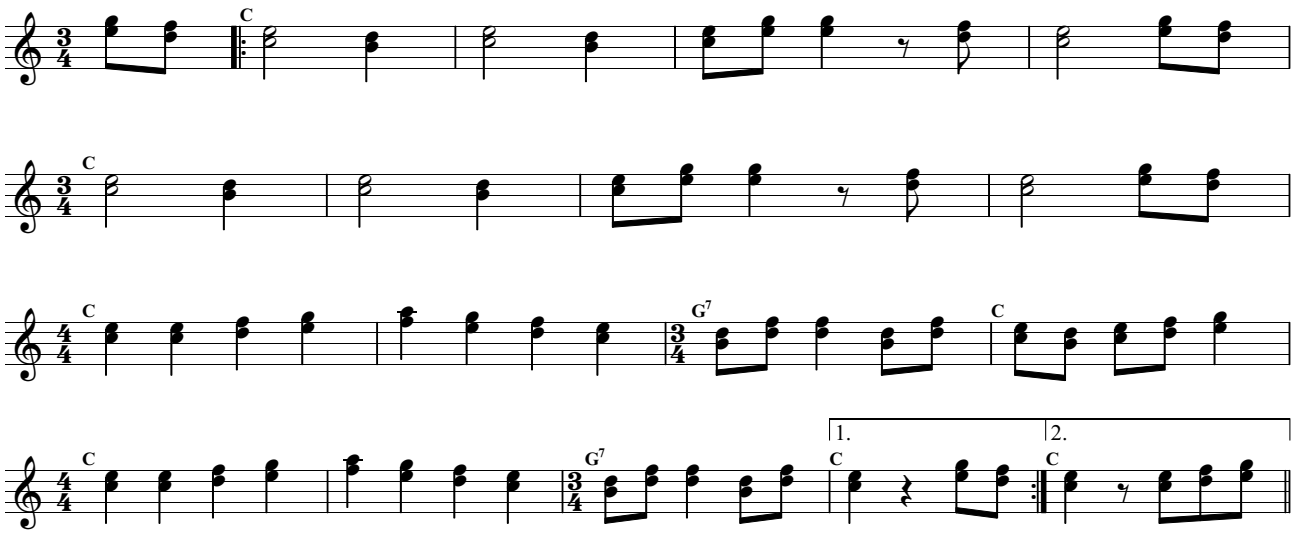


**II**

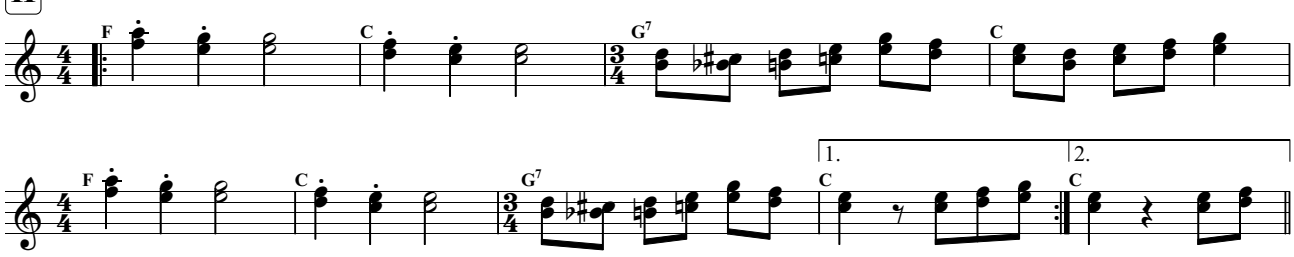


**Trio**

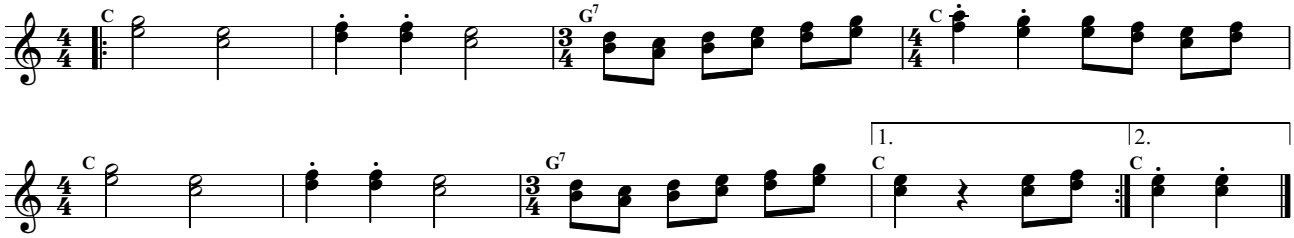


Alle Werke von Ernst Spirk unterliegen dem Urheberrecht * Veröffentlichungen nur mit schriftlicher Erlaubnis des Komponisten * Notendruck für den Privatgebrauch gestattet

volkskultur | niederösterreich
Kultur.Region.Niederösterreich

♩= 132, Polka

# Werkstattpolka

Ernst Spirk, undatiert

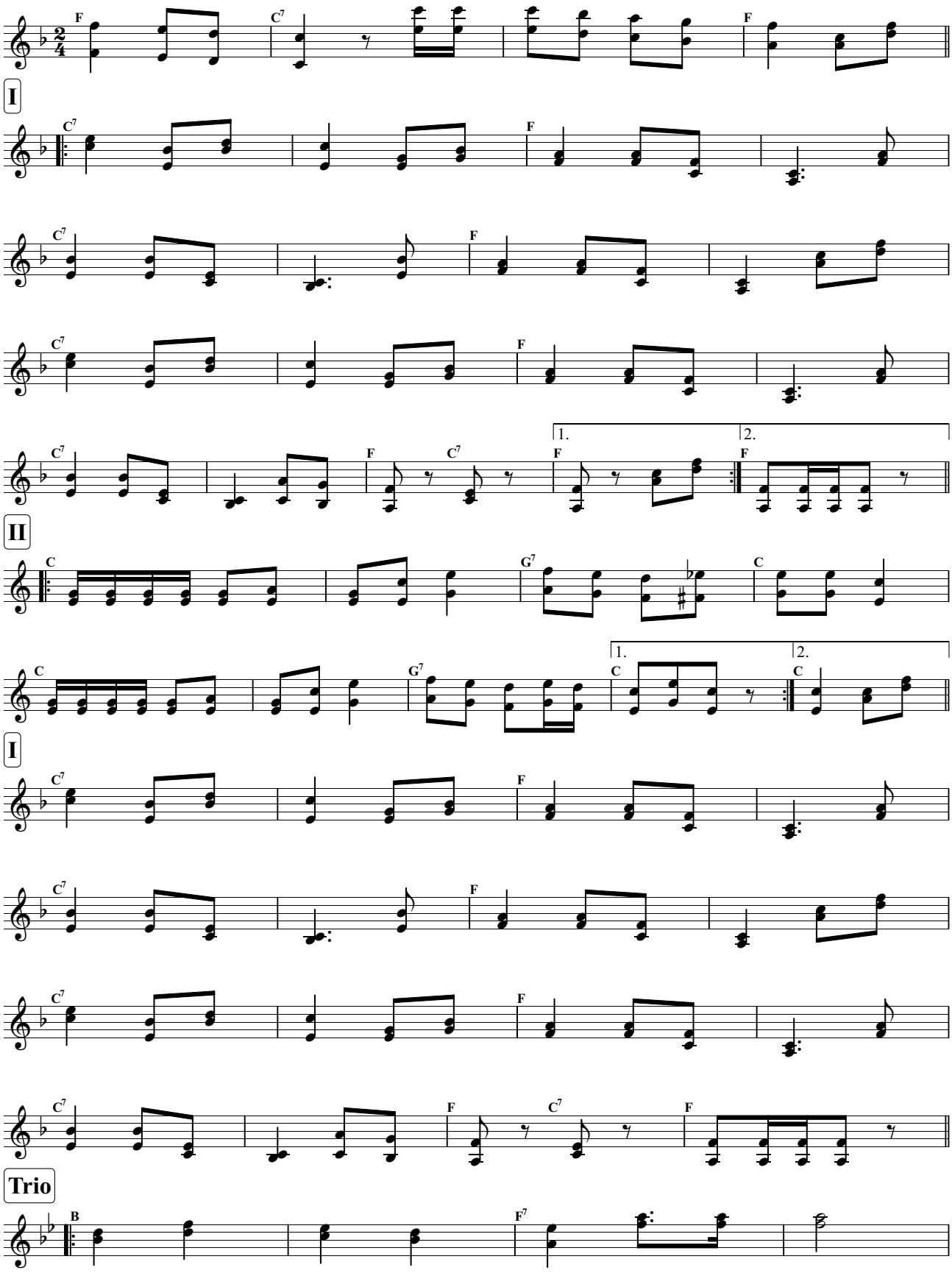


Alle Werke von Ernst Spirk unterliegen dem Urheberrecht * Veröffentlichungen nur mit schriftlicher Erlaubnis des Komponisten * Notendruck für den Privatgebrauch gestattet

volkskultur | niederösterreich
Kultur.Region.Niederösterreich

# Werkstattpolka

Ernst Spirk, undatiert

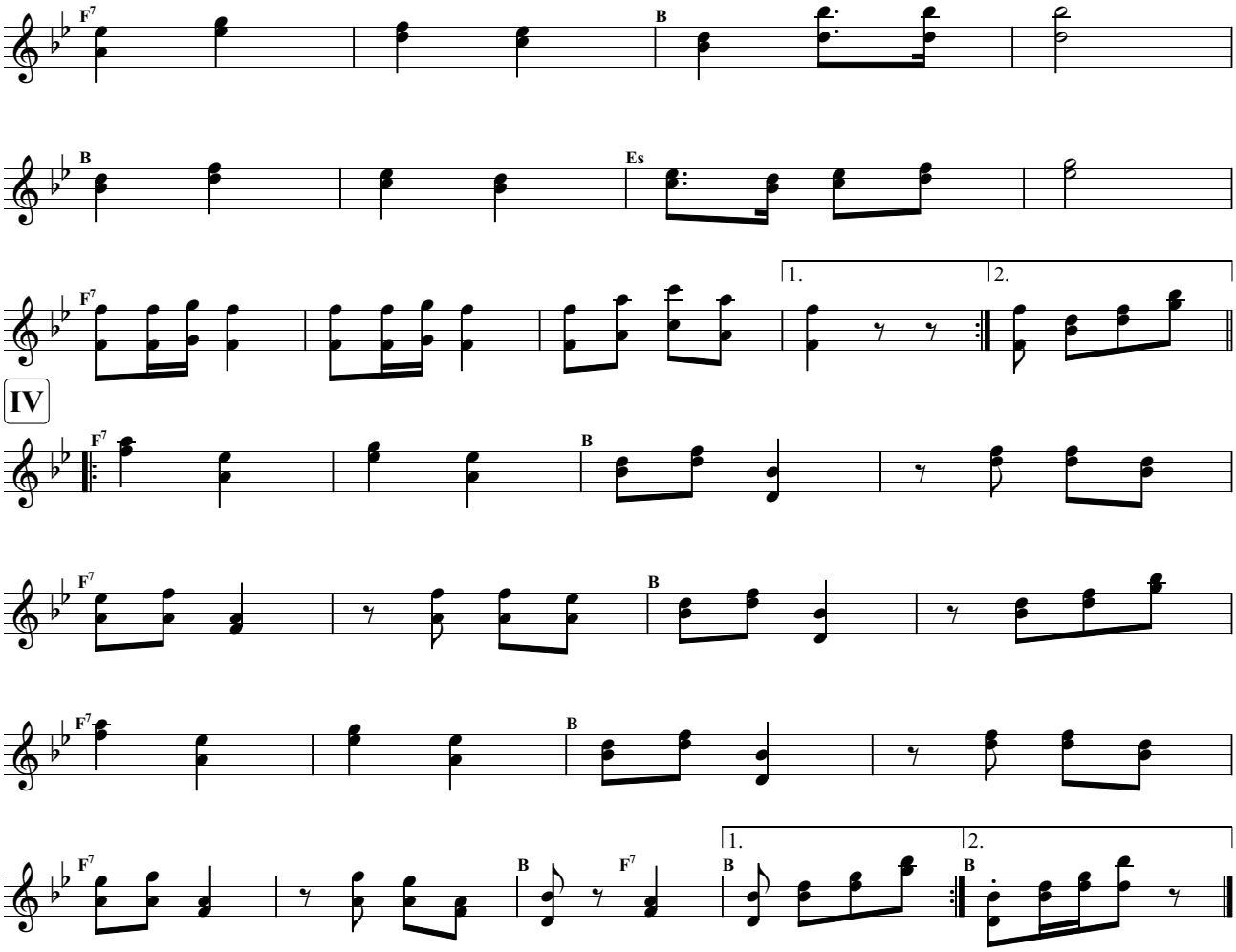


Alle Werke von Ernst Spirk unterliegen dem Urheberrecht * Veröffentlichungen nur mit schriftlicher Erlaubnis des Komponisten * Notendruck für den Privatgebrauch gestattet

♩= 152, Walzer

# Zwischenbrunner-Walzer

Ernst Spirk, 2007

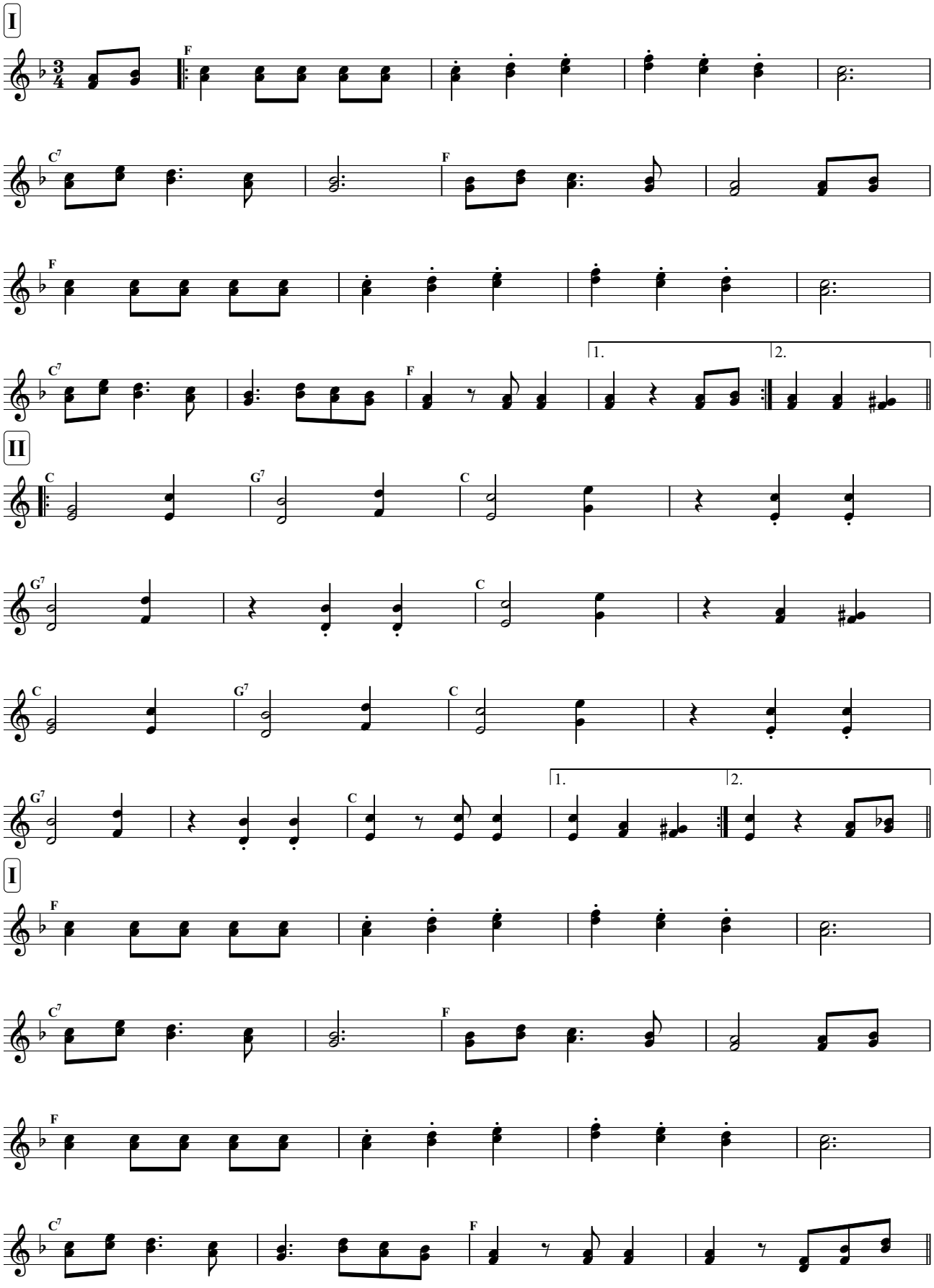


Alle Werke von Ernst Spirk unterliegen dem Urheberrecht * Veröffentlichungen nur mit schriftlicher Erlaubnis des Komponisten * Notendruck für den Privatgebrauch gestattet

volkskultur | niederösterreich
Kultur.Region.Niederösterreich

# Zwischenbrunner-Walzer

Ernst Spirk, 2007

**Trio'**

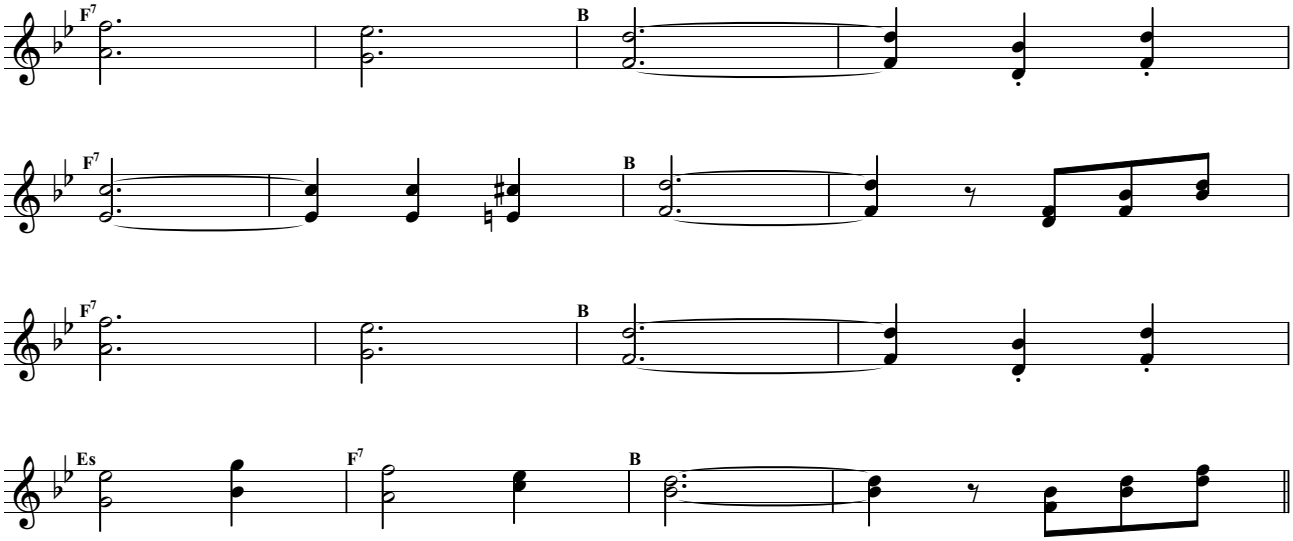


**Trio"**

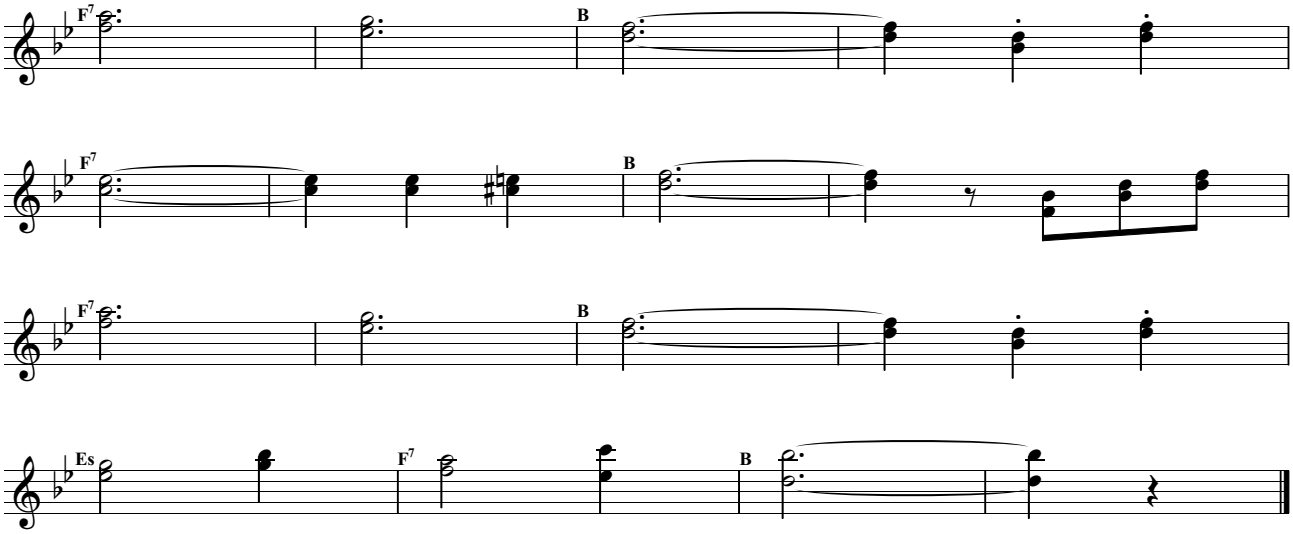


Alle Werke von Ernst Spirk unterliegen dem Urheberrecht * Veröffentlichungen nur mit schriftlicher Erlaubnis des Komponisten * Notendruck für den Privatgebrauch gestattet

volkskultur | niederösterreich
Kultur.Region.Niederösterreich